



Mitteilungsblatt Markt Lauterhofen

www.lauterhofen.de

Nr. 5

Oktober 2020

40. Jahrgang

Erntedank



Liebe Mitbürgerinnen und Mitbürger,

so ungewöhnlich dieses Jahr begonnen hat, so unvorhersehbar geht es auch nach dem Sommer weiter.

Vor ein paar Wochen dachten wir noch, dass nach den Sommerferien alles wieder „normal“ laufen würde. Aber wir müssen uns wohl weiterhin damit abfinden, dass langfristige Planungen, große Feiern und Feste erstmal nicht möglich sind – so bedauerlich das auch ist! Es freut mich aber immer wieder zu sehen, wie kreative Lösungen gefunden werden, damit trotz allem auch das kulturelle und gesellschaftliche Leben weiter geht - natürlich unter Einhaltung sämtlicher Hygiene- und Abstandsregeln.

Auch wenn der Schulbeginn dieses Jahr nicht so aussah, wie wir es gewohnt sind, wünsche ich den ABC Schützen einen guten Start, damit sie viel Freude am Lernen haben und einen guten Zusammenhalt im Klassenverbund finden! Herzlichen Dank an alle Eltern, die in der Krise Großes leisten müssen. Ein besonderer Dank gilt auch den Lehrerinnen und Lehrern, sowie den Mitarbeiter*innen in den Kindertagesstätten. Ebenso danke ich den Betreuer*innen die zuständig waren im Rahmen der Ferienbetreuung und allen, die das Ferienprogramm organisiert und durchgeführt haben. Besonders für unsere Kinder ist es wichtig soziale Kontakte und Freunde zu haben.

Soziale Kontakte kann man auch in herrlicher Umgebung bei Frischluft im inzwischen fast fertiggestellten Kneippbecken im Regens-Wagner Park finden und pflegen. An schönen Sommertagen haben sich schon viele Mitbürgerinnen und Mitbürger dort erfrischt. Mal sehen, ob sich auch in den kommenden kühleren Tagen jemand in das nur 7 Grad kalte Wasser traut.

Herzlichst, Ihr



Ludwig Lang
Erster Bürgermeister



Nachruf

Am 28. Juli 2020 verstarb

Herr Karl Sichert

Herr Karl Sichert war in der ehemaligen Gemeinde Deinschwang vom 01. Mai 1973 bis zum 30. April 1978 Mitglied des Gemeinderates und im gleichen Zeitraum zweiter Bürgermeister.

Nach der Gebietsreform wurde Herr Sichert in den Marktgemeinderat von Lauterhofen gewählt und nahm seine Aufgaben als Marktgemeinderatsmitglied vom 01. Mai 1978 bis zum 30. April 1990 erneut wahr.

Der Markt Lauterhofen würdigt seinen gewissenhaften Einsatz und seine Verdienste. Wir werden ihm stets ein ehrendes Andenken bewahren.

Der Familie des Verstorbenen gilt unsere aufrichtige Anteilnahme.

Markt Lauterhofen
Ludwig Lang
Erster Bürgermeister

Nachruf

Am 30. September 2020 verstarb plötzlich

Herr Ludwig Kölbl

Herr Kölbl war über 15 Jahre für die Marktgemeinde Lauterhofen tätig. Bis zu seinem Tode pflegte er die Grünanlagen im Regens Wagner-Park.

Der Markt Lauterhofen würdigt seine langjährige und zuverlässige Mitarbeit. Wir werden ihm stets ein ehrendes Andenken bewahren.

Der Familie des Verstorbenen gilt unsere aufrichtige Anteilnahme.

Markt Lauterhofen
Ludwig Lang
Erster Bürgermeister



Paul Tinz

Simsongasse 4 • 92283 Lauterhofen
 Tel.: (09186) 9 09 69 44 • www.physiotherapie-tinz.de
 Barrierefrei und Parkmöglichkeiten direkt vor der Praxis

- Wohlfühlmassage
- Krankengymnastik
- Klassische Massagetherapie
- CMD - Kiefergelenkstherapie
- Manuelle Lymphdrainage
- Rotlicht
- Wärmetherapie / Fango
- Elektrotherapie
- Hausbesuche
- Manuelle Therapie

Öffnungszeiten:

Mo + Di + Mi: 08.00 - 18.00 Uhr
 Do: 08.00 - 20.00 Uhr Fr: 08.00 - 16.00 Uhr

Metallbau Gießer

Industriestraße 9 • 92283 Lauterhofen

Telefon 09186-343 • Telefax 09186-17274

Mobil 0170-2114489

E-Mail info@metallbau-giesser.de

Verkauf von Eisenwaren:

- Stahl schwarz u. verzinkt
- Aluminium
- Edelstahl
- Bleche
- Hof- u. Stallbedarf
- Lohnverzinkungsannahme
- Propangas-Flaschen

Fertigung von:

- Treppen
- Geländer
- Edelstahl
- Schweissarbeiten
- Kernlochbohrungen
- Dekorationen für Haus und Garten
- Geschenkkörbe



Autohaus Lachner GmbH

Gleisnach 1 • 92283 Lauterhofen • Telefon 09186/254

- Verkauf von Neu- und Gebrauchtwagen
- Kfz-Reparaturen aller Art
- Lackierungen
- Unfallinstandsetzung
- AU und TÜV Stützpunkt
- Tankstelle, Waschanlage

Milchprodukte
aus Ammelhofen



DER EINMÖBLER

MÖBELMANUFAKTUR
WOHNRAUMPLANUNG
EINRICHTUNGSKONZEPTE
MEISTERFACHBETRIEB



- Komplettlösungen für Inneneinrichtungen
 - Möbelfertigung, Polsterarbeiten
 - durchdachte Raumkonzepte
 - Schiebetürsysteme
- Olaf Spallek | Schreinermeister | Hochtannel 35 | 92283 Lauterhofen | Fon 09186 729 | www.einmoebler.de | kontakt@einmoebler.de

Grundschule und Mittelschule Lauterhofen: Belegung der Großen Turnhalle im Schuljahr 2020/2021

Für die Belegung der großen Turnhalle ist auch für das neue Schuljahr eine Terminkoordination erforderlich. Der Besprechungstermin findet am

Donnerstag, 22. Oktober 2020

- Unter Einhaltung der geltenden Hygienemaßnahmen im Rahmen der Corona-Pandemie-
im Rathaus Lauterhofen, Sitzungssaal statt.

Beginn: 19:00 Uhr.

Die Nutzung der kleinen Turnhalle ist in diesem Umgriff aufgrund der aktuellen, baulichen Maßnahmen leider nicht möglich, dementsprechend können nur eingeschränkte Nutzungszeiten angeboten werden.

Im Rahmen der Teilnahme und auf Grundlage des Besprechungsergebnisses wird ein Belegungsplan für die große Turnhalle erstellt.

Bekanntmachungen

Sitzungstermine 2020

	Sitzung des Bauausschusses	Sitzung des Marktgemeinderates
Oktober	Di. 13.10.2020	Do. 15.10.2020
November	Di. 10.11.2020	Do. 12.11.2020
Dezember	Di. 08.12.2020	Do. 10.12.2020

Achtung! Bauantragsunterlagen (3-fache Ausfertigung) sowie Anfragen zu Bau- und Grundstücksangelegenheiten welche in der Sitzung des Bauausschusses behandelt werden sollen, müssen bis spätestens 7 Tage vor der Sitzung in der Verwaltung des Marktes Lauterhofen eingehen. Später eingehende Anträge, Unterlagen und Anfragen werden in der darauffolgenden Sitzung behandelt.

Bekanntmachungshinweise

Bau- und Investitionsplanungen und Wichtiges aus dem Marktgemeinderat

In diesem Abschnitt möchten wir Sie über geplante Bau- und Investitionsplanungen und Wichtiges aus dem Markttr informieren:

Das Kneippbecken im Regens Wagner Park wird bereits jetzt sehr gut von der Bevölkerung angenommen. Es wird noch ein Geländer an der Treppe und eine Einstiegshilfe angebracht. Unsere Firmen sind so sehr ausgelastet, dass es doch etwas länger dauert, als erwartet.

Für die Bevölkerung als auch für die Bewohner von Regens Wagner wurde hier ein neuer „Treffpunkt“ geschaffen. Hier darf man von gelungener Inklusion sprechen.

Im Herbst (November) ist noch vorgesehen entlang der Bahnhofstraße hochstämmige Spitz-Ahorn Bäume in einem Abstand von ca. 15 m zu setzen. Sie befinden sich auf der gegenüberliegenden Seite des barrierefreien Gehwegs.

Das Bild zeigt eine „Blickachse“ in den Park. Rechts unten befindet sich das Kneippbecken.



FF Haus Gebertshofen

Fleißige Helfer der Freiwilligen Feuerwehr Gebertshofen, erweitern ihr Feuerwehrhaus. Das Richtfest konnte bei bestem Wetter im Außenbereich der Baustelle bereits gefeiert werden.



Es entsteht ein funktionelles, zukunftsfähiges Gebäude.



In direkter Nähe zum FF Haus, befindet sich der Friedhof mit Kriegerdenkmal. Ein schönes Ensemble.



Bauhof in der Industriestraße

Der Umzug vom Bahnhofsgelände in die Industriestraße hat stattgefunden. Zur Fertigstellung fehlt nur noch das Einfahrtstor, welches noch geliefert werden muss.

Pflegefachkräfte für unsere Senioreneinrichtungen dringend gesucht!

Kommen Sie zum Arbeitgeber mit Herz und Sinn!

Interesse?

Weitere Informationen zu unseren Stellen finden Sie auf
unserer Homepage unter www.awo-nuer-land.de

Bitte senden Sie uns Ihre Bewerbung per E-Mail an:

kreisverband@awo-nuer-land.de

oder per Post an unsere unten stehende Adresse.



Kreisverband
Nürnberger Land e.V.

Burgthanner Str. 99, 90559 Burgthann-Mimberg
Tel.: 09183 / 914-100



THUMANNBAU

...weil Bauen
Vertrauenssache ist!

PLANUNG

NEUBAU UMBAU SANIERUNG



Planung

Rohbau

Putz

PUTZ TROCKENBAU ESTRICH BETON- GLÄTTEN



Estrich

Außenputz

Außenanlagen

AUSSEN- ANLAGEN

SCHLÜSSEL- FERTIG

Niederhofen 24, 92367 Pilsach

T 09186/ 90 94 310 info@thumann-bau.de



Medizinische Fußpflege
mit Kassenabrechnung
Tel: 0151 46 18 69 67

Karola Mendl
Podologie



barrierefrei
Parken

Hofmühlstraße 2a info@mendl-podologie.de
92367 Pilsach Termine nach Vereinbarung



Mit bester
Handwerksqualität!



- Zimmerei • Dachkomplett • Innenausbau • Holzbau-Holzhaus
- Photovoltaik • Beratung • Planung • Ausführung

Michael Lehmeier - Postgasse 2a - 92283 Lauterhofen
Tel. 0175 2059581 - www.lehmeier-zimmerei.de



Tankstelle Strobl - Williams Lauterhofen



AVIA Shop



24 h - Tankautomat



Segafredo®



LPG



Lotto - Toto
Annahmestelle



Waschanlage mit
2,80 m Höhe



Hermes
Paketshop

Öffnungszeiten:
Montag bis Samstag
von 06.30 bis 20.00 Uhr
Sonntag
von 08.00 bis 20.00 Uhr



Ehrlich gut.



Neumarkter Straße 12 • 92283 Lauterhofen/OPf. • Telefon 09186/909195 • Fax 09186/90 92 12

Wertstoffhof in der Industriestraße

Anlieferungen erfolgen im neuen Wertstoffhof. Drei Teilzeitkräfte unterstützen die Bürger*innen. Es konnte gleichzeitig das Angebot erweitert werden.

Die Glascontainer sind in der Industriestraße in Höhe des neuen Bauhofes in einer Fahrbucht zu finden. Das Unterstellhäuschen wurde inzwischen aufgestellt und bietet den Mitarbeiter*innen Unterschlupf bei schlechtem Wetter.

LED Beleuchtung am Rad-und Gehweg Richtung Norma Kreuzstein)

„Die dunkle Jahreszeit kann kommen.“ Die Leuchten laufen mit nur ca. 30% der Leistung. Bewegt sich jemand auf der Strecke wird die Leistung in Teilbereichen kurzfristig auf 100% hochgefahren.



Neue E-Bike Ladestation am Brunnen vor dem Rathaus



Im Rahmen des Regionalbudgets wurde je eine E-Bike Ladestation für Radtouristen in Velburg, Pilsach und Lauterhofen angeschafft.

Ein herzlicher Dank an die Bauhofmitarbeiter, die die Ladesäule am Marktplatz im Brunnenbereich installiert haben. Die Radtouristen können jetzt eine Pause einlegen, Brotzeit machen, während ihr Fahrradakku auflädt.

Gewerbegebiet Hohe Birke



Die Abnahme der Arbeiten fand bereits Mitte Juli statt. Es liegen bereits Anfragen von interessierten Firmen vor. Im Jahr 2020 sollen noch die Notarverträge geschlossen werden.

Mittelschule und Sanierung der kleinen Turnhalle

Diese Maßnahme stellt aktuell eine hohe Belastung für die Lehrer*innen aber auch Schüler*innen und die Baufirmen dar.

Im Ostteil der Mittelschule wurden neue Fensterelemente eingesetzt. Geplant ist, dass nach den Herbstferien 2020 der Neubau (Bauabschnitt 2) fertiggestellt wird und der Schulbetrieb in diesem Abschnitt wieder aufgenommen werden kann. Mit dem Bauabschnitt 3 (Westtrakt) (Bild: ehemalige Schulküche) wurde bereits begonnen. Die gesamten Arbeiten sind bis jetzt unfall- und störungsfrei abgewickelt worden.



Ehemalige Schulküche



Das Bild zeigt ein renoviertes Klassenzimmer kurz vor Fertigstellung im Ostteil der Schule.

Neubau des Kindergartens Maria Goretti

Die Kinder sind bereits in den Neubau MARIA GORETTI in Lauterhofen eingezogen.

Die Außenarbeiten gehen ab Mitte September 2020 in die Endphase. Leider hat uns hier die Urlaubszeit der Baufirmen einen Strich durch die Rechnung gemacht. Aber wir müssen Verständnis haben, auch die Mitarbeiter der Baufirmen benötigen eine Auszeit. Sie haben viele Überstunden und leisten Enormes. Die alten Bäume konnten erhalten werden. Im Sommer können die Kinder somit den natürlichen Schattenspender nutzen.

Naturkindergarten „Wald und Wiesengang“



Der neue Naturkindergarten konnte fristgerecht starten.

Weitere Arbeiten werden noch durchgeführt und Lösungen wurden besprochen.

Herzlichen Dank an alle Beteiligten.

Wir sorgen für Spannung!



Für das kommende Ausbildungsjahr 2018/2019 suchen wir einen

Azubi zum
Elektroniker/in
Fachrichtung Energie- und Gebäudetechnik



Ein Betriebspraktikum ist jederzeit möglich.
Für Fragen stehen wir Ihnen zur Verfügung.



Elektro Ulm GmbH & Co. KG
Biggenweg 4 · 92283 Traundfeld
Tel.: 09186 4407-0 · Fax: 09186 4407-44
www.elektro-uml.de · info@elektro-uml.de

ELEKTRO
Ulm
Fachbetrieb
für Elektroinstallationen und Hausgeräte



Ein Tag, an dem du nicht lächelst,
ist ein verlorener Tag.

Charly Chaplin

INHABERIN: KATHARINA WINKLER

Zum Weingarten 12,
92283 Lauterhofen / Trautmannshofen
Tel.: 09186 / 9097196

Termine nur nach telefonischer Vereinbarung! - Hausbesuche möglich!

HANS REUTER



92283 Lauterhofen
Schlossäcker 4
Telefon: 09186 - 698
Fax: 9094195
Mobil: 0170 - 5360381

E-Mail: info@haustechnik-reuter.de

Haustechnik - Heizungs- und Sanitärmeister

- ▶ Gas
- ▶ Wasser
- ▶ Wasserfilter
- ▶ Entkalkungsanlagen
- ▶ Heizung
- ▶ Holz- Öl- Gasanlagen
- ▶ Wärmepumpen
- ▶ Solar
- ▶ Regenwasser
- ▶ Kundendienst
- ▶ Reparaturen
- ▶ Beratung
- ▶ Kesseltausch
- ▶ Rohr Schweißarbeiten
- ▶ Gas/Elektro
- ▶ Badumbauten
- ▶ Heizungsabgleich
- ▶ Wärmebildkamera

Heizungs- und Solarbausätze zum Selberbauen,
bei Bedarf mit Rat des Fachmannes.

Öffnungszeiten:
Montag - Samstag von 7.00 bis 18.00 Uhr

... Lack ab



- sauber
- preiswert
- mit Garantie

St.-Martin-Str. 14
92355 Lengenfeld
Tel. (091 82) 9021 04
Fax (091 82) 9021 05
e-mail: herbert@schuetz-le.de
www.schuetz-unfallinstandsetzung.de

Schnell passiert. Schnell repariert!



Wir reparieren
Ihren
Blechschaten
hochwertig
und zu fairen
Preisen!

**SCHNELL
PERFEKT
GÜNSTIG**

**Nach einem Schaden an Blech oder Lack
sollten Sie sich unbedingt von uns
ein unverbindliches Angebot erstellen lassen.**

Unfallinstandsetzung • Autolackierung • Autoglas



Der letzte Abschied
ist unwiederholbar.
Darin liegt die
Herausforderung seiner
besonderen Gestaltung.

Am Sand 26 · 92318 Neumarkt-Holzheim · **09181. 410 45**

www.bestattungen-haeusler.de

Erweiterung der Kinderkrippe in der Kita St. Gabriel



Diese Zwischenlösung für eine Kinderkrippe wurde vom Landratsamt bis zur Fertigstellung des Anbaus an der Kindertagesstätte St. Gabriel genehmigt. Der Erweiterungsbau/Anbau muss bis Juni 2022 fertiggestellt werden. Hier endet der genehmigte Förderbescheid.

Nahversorgung

Seit dem Wegfall des Nah- und Gut Marktes bemüht sich die Marktgemeinde um die Ansiedlung eines Nahversorgers. Wir befinden uns in vielversprechenden Gesprächen, um die Lebensmittelversorgung in Lauterhofen zu ergänzen. Die Verhandlungen und Vorbereitungen dazu verlaufen zielführend. Im Oktober findet ein Gespräch mit der Regierung der Opf. hierzu statt.

Wanderwege /Tourismus

Wandern und Radfahren wird in Corona Zeiten immer beliebter. Davon profitiert auch unsere Region. Es gibt zahlreiche Routen in und um Lauterhofen oder in der näheren Umgebung.

Aktuelles Beispiel eines neu aufgelegten Projektes: Regionalpark Quellenreich, <http://regionalpark-quellenreich.de>.

Weitere Informationen finden Sie im Internet unter www.lauterhofen.de. Flyer liegen in der Marktverwaltung aus.

Senioren/Seniorenheim

In der Marktratssitzung am 9.7.2020 berichtete ich unter dem TOP Stand Seniorenzentrum/Seniorenheim von der Informationsveranstaltung am Montag, 06.07.2020 zum Thema Betreutes Wohnen / Pflegeheim. Frau Weng von der Arbeitsgruppe für Sozialplanung und Altersforschung aus München war hierzu ins Rathaus Lauterhofen eingeladen. Sie stellte ihr Datenmaterial und ihre Berechnungen den anwesenden Markträtinnen und Markträten vor. Für Lauterhofen errechnet sich eine Steigerung des Bedarfs z. B. an stationärer Pflege von 28 (2019) auf 33 Plätze im Jahr 2031.

Das in den Bürgerversammlungen vorgestellte Konzept (12-16 Tagespflege, 12 Plätze Pflege rund um die Uhr und 6 Wohnungen für betreutes Wohnen) wäre aus meiner Sicht gut gewesen.

Leider teilte mir der Investor am 10.07.2020 mit, dass er die Aktivitäten in Lauterhofen einstellt. Er begründete seine Entscheidung damit, dass keine demokratische Mehrheit für das Projekt im Marktrat zu erwarten ist. Es gab zu viel Ablehnung aus Teilen des Marktrates und auch aus Teilen der Bevölkerung.

In der Marktratssitzung am 30.07.2020 wurde diese Tatsache von meiner Seite öffentlich bekannt gegeben. Anschließend informierten zweiter und dritter Bürgermeister darüber, dass ein ihnen bekannter Investor bereit wäre, hier in unserer Gemeinde ein Pflegeheim mit 62 Plätzen zu errichten. Diese Ankündigung weckte neue Hoffnung.

Über den Investor und sein geplantes Projekt sollten Bürgermeister und Marktrat in einer nichtöffentlichen Sitzung im September informiert werden.

Am 14.09.2020, dem Tag der Sondersitzung, erreichte uns die E-Mail dieses Investors, dass er nicht in Lauterhofen investieren wird.

Alle Teile des Marktrates wollen nun gemeinsam nach Platz, Träger und Investor suchen, um verschiedene Pflegeeinrichtungen und Pflegeformen (z. B. Tagespflege, Seniorenheim, Betreutes Wohnen, Kurzzeitpflege) zu verwirklichen.

Integriertes städtebauliche Entwicklungskonzept (ISEK)

Am 22.09.2020 wurde uns vom Architekturbüro folgende Terminschiene mitgeteilt:

Fertigstellung der Baumaßnahmen: 5.10.2020

Nutzungsübergabe: 19.10.2020



alle Bilder: Ludwig Lang

Abbruch eines Gebäudes – Neugestaltung“Alte Sulzbacher Straße 9“

Die Förderzusage der Regierung steht leider immer noch aus!!!! Das Thema werden wir ebenfalls bei einem Treffen mit der Regierung der Opf. im Oktober ansprechen und das weitere Vorgehen festlegen.

Weitere Beschlüsse im Marktrat/ Umsetzungsphase

Vorplatz vor dem Schützenhaus

Der nicht befestigte Vorplatz (Gemeindegrund) wird neu gestaltet. Ebenso wird in diesem Zusammenhang der Buswendeplatz in diesem Bereich neu gestaltet.

eDE Traunfeld – einfache Dorferneuerung:

Die Unterlagen befinden sich zur Zeit in Prüfung in Tirschenreuth.

Gewerbegebiet in Traunfeld

Für die Planungsarbeiten wurde die Firma Team 4 aus Nürnberg beauftragt.

Weitere Informationen des Marktes Lauterhofen

Neues von der Meldebehörde

Jubilare im Juli 2020

Aus Datenschutzgründen nur in der gedruckten Version sichtbar.

Herzlichen Glückwunsch vom Markt Lauterhofen!

Hinweis: Wenn Jubiläen nicht im Mitteilungsblatt veröffentlicht werden sollen, bitten wir um Mitteilung unter der Telefon-Nr. (09186) 93 10-10 (Bürgerbüro).

Veröffentlichung von Geburten

Aus datenschutzrechtlichen Gründen erscheinen die Geburten nicht mehr automatisch im Mitteilungsblatt.

Eine Veröffentlichung kann nur erfolgen, wenn eine schriftliche Einverständniserklärung bei der Marktverwaltung abgegeben wird.

Wir bitten um Verständnis.

Sterbefälle im Juli/August 2020

Aus Datenschutzgründen nur in der gedruckten Version sichtbar.

Einwohnerbewegung 01.07.2020 bis 31.08.2020

Bewegungsart	Einwohner gesamt	Einwohner männlich	Einwohner weiblich
Einwohner am 01.07.2020 mit Hauptwohnung gemeldet	3765	1930	1835
Geburten	11	6	5
Sterbefälle	9	2	7
Zuzüge	21	9	12
Wegzüge	29	14	15
Einwohner am 31.08.2020 mit Hauptwohnung gemeldet.	3759	1929	1830

Neues vom Fundamt

Beim Fundamt liegen folgende Fundsachen zur Abholung bereit:

Schwarze Sonnenbrille • Hut und Teddybär • Fußball • Puppe • Regenschirmhülle • 6 x Schlüssel • Schwarzes Täschchen • Greifhilfe • 2x Brille mit Sehstärke • Huawei Handy • Autoschlüssel • Lesebrille • Tuch • Alu-Koffer • Regenschirm • Fahrrad

Sprechtage und Beratungen

Deutsche Rentenversicherung

Alle Rentensprechtage der Deutschen Rentenversicherung Bayern Süd sind bis auf weiteres - mindestens aber bis Ende dieses Jahres - komplett eingestellt.

Beratungen und Antragsaufnahmen nur noch telefonisch oder als Videoberatung unter dem

Service-Telefon 0800-1000-480-15

- Am Servicetelefon kann der Anrufer auswählen, ob er
 - Unterlagen benötigt,
 - Allgemeine Fragen zum Rentenrecht oder zum Bearbeitungsstand hat
 - eine individuelle Rentenberatung benötigt.
- Wählt der Anrufer „Individuelle Beratung bzw. Beratungstermin“ aus, wird er mit einem Rentenberater der DRV Bayern Süd verbunden. Der Rentenberater versucht dann vorrangig, das Anliegen des Anrufers telefonisch zu erledigen.

Beratungstage der Bundeswehr im Landratsamt Neumarkt i.d.OPf. im Jahr 2020

Aktuell nur telefonische Beratung unter der Tel. 08009800880 möglich.

Außensprechtage des Zentrum Bayern-Familie und Soziales, Region Oberpfalz - Versorgungsamt Regensburg beim Gesundheitsamt Neumarkt

Das Zentrum Bayern Familie und Soziales, Region Oberpfalz, bietet Außensprechtage beim Gesundheitsamt Neumarkt mit dem Ziel einer zeitgerechten und bürgernahen Beratung an.

Das Beratungsangebot umfasst folgende Tätigkeitsbereiche des Versorgungsamtes:

- Betreuung junger Familien (Elterngeld und Bayerisches Landeserziehungsgeld)
- Feststellungsverfahren nach dem Schwerbehindertenrecht

Die Sprechtage finden jeweils in der Zeit von **13.00-15.30 Uhr** in der Regel an jedem 3. Dienstag im Monat im **Gesundheitsamt Neumarkt, Dr.-Grundler-Straße 1**, statt.

Nächste Termine: nicht bekannt

Wir bitten zu beachten. Aufgrund der aktuellen Lage zum Coronavirus bleibt der Sprechtag des Versorgungsamtes Regensburg am Landratsamt Neumarkt i.d.OPf. bis auf Weitere geschlossen! In Ihrem Interesse bedanken wir uns für Ihr Verständnis. Bei Fragen, die das Versorgungsamt betreffen wenden Sie sich telefonisch an das Versorgungsamt, Tel.: 0941 780900.

BRK-Kleiderkammer

Die Kleiderkammer des BRK Kreisverbandes Neumarkt, Klägerweg 9, 92318 Neumarkt, ist zu den gewohnten Öffnungszeiten

Montag und Dienstag 10.00 Uhr – 13.00 Uhr
Mittwoch 10.00 Uhr – 15.00 Uhr
Donnerstag 10.00 Uhr – 16.00 Uhr
Freitag 10.00 Uhr – 12.00 Uhr

wieder geöffnet. Aufgrund der Corona-Hygieneschutzmaßnahmen kann es zu Wartezeiten kommen.

Kleiderspenden können nur nach telefonischer Voranmeldung angenommen werden.

Blutspendetermin

Nächster Blutspendetermin in Lauterhofen:

Donnerstag, 03. Dezember 2020, von 17.00 bis 20.30 Uhr in der Schule Lauterhofen.

Gesundheitsregion-Neumarkt

Sie suchen einen Arzt?
Sie suchen eine Beratungsstelle?
Eine Selbsthilfegruppe?

Hier finden Sie alles rund um Ihre Gesundheit:
www.gesundheitsregion-neumarkt.de



Regens Wagner Offene Hilfen

Für Menschen mit Behinderung und Angehörige



Der Dienst **Offene Hilfen** von Regens Wagner bietet Unterstützung an für **Menschen mit Behinderung oder chronischer Erkrankung und ihre Angehörigen**. Unsere Mitarbeiter beraten fachlich kompetent und nehmen sich Zeit für Ihre Anliegen und Fragen. Auf Wunsch kommen wir auch zu Ihnen nach Hause.

Folgende Hilfen können von Betroffenen oder Angehörigen in Anspruch genommen werden:

- Beratung und Information rund um das Thema Behinderung
- Familienunterstützender Dienst (FUD)
- Freizeit- und Gruppenangebote
- Ambulant begleitetes Wohnen zur selbständigen Lebensführung
- Schulbegleitung/Arbeitsassistenz.

Finanzieren lassen sich viele dieser Hilfsangebote oftmals – je nach individueller Situation – über gesetzliche Ansprüche. Gerne nehmen wir uns Zeit für Ihre Fragen und stehen für ein persönliches Beratungsgespräch zur Verfügung. Auf Wunsch besuchen wir Sie auch zu Hause. Sie erreichen unseren Dienst unter: Offene Hilfen Neumarkt-Nord, Dr. Schrauth-Str. 11e, 92318 Neumarkt, Telefon: (09181) 40 62 72 70, E-Mail: offene-hilfen-neumarkt@regens-wagner.de, Internet: regens-wagner-lauterhofen.de

Seniorentelefon der Diakonie Neumarkt - Wir hören Ihnen zu!

Neumarkt – Ab sofort gibt es für Senioren immer mittwochs auch telefonische Hilfe der Beratungsstelle für psychische Gesundheit im Alter der Diakonie Neumarkt.

Manche Ereignisse verändern das Leben grundlegend und nichts läuft mehr rund. Wenn der Körper im Alter streikt, wird die Mobilität eingeschränkt und damit auch die Selbständigkeit. Oft ist Einsamkeit die Folge und es fällt den Betroffenen schwer, ihre Lebenssituation zu bewältigen. Da kann ein Gespräch mit einem verständnisvollen Menschen helfen und erleichternd wirken. Der Griff zum Telefon ist der erste Schritt, um ein offenes Ohr, Unterstützung und Informationen über Hilfsangebote im Alter zu erhalten.

Seniorentelefon immer mittwochs von 11.00 bis 12.00 Uhr unter der Rufnummer: 09181-46400

Kontakt: Beratungsstelle für psychische Gesundheit im Alter, Friedenstr. 33, 92318 Neumarkt

Umweltecke

Abfuhrpläne 2020

Die Abfuhrtermine werden auch im Umweltkalender 2020 des Landkreises Neumarkt veröffentlicht. Der Kalender wird jedem Haushalt zugestellt.

Außerdem finden Sie Abfuhrpläne für alle Abfallarten unter: www.landkreis-neumarkt.de/abfallwirtschaft

Einen interaktiven Abfuhrplan können Sie sich als Kalender oder Terminliste unter <https://www.abfuhrplan-landkreis-neumarkt.de/lauterhofen> erstellen und anschließend ausdrucken, speichern oder als Kalenderdatei einbinden.

Restmüllabfuhr – Abfuhrplan 2020

Tour 9: Mo, gerade KW

12.10. • 26.10. • 09.11. • 23.11. • 07.12. • 19.12.

Aglasterhof, Ballertshofen, Brenzenwang, Buschhof, Deinschwang, Dippersricht, Eratsmühle, Freiberg, Gebertshofen, Grafenbuch, Hohe Birke + Autobahnmeisterei, Landnerhof, Mettenhofen, Mittersberg, Muttenshofen, Pettenhofen, Ramertshofen, Reitelshofen, Traunfeld + Kläranlage, Trautmannshofen, Wilfertshofen.

Tour 26: Mi, ungerade KW

07.10 • 21.10. • 04.11. • 18.11. • 02.12. • 16.12. • 29.12.

Engelsberg, Finsterhaid, Graben, Hartenhof, Hillohe, Holzheim, Mantlach, Nattershofen, Stieglitzenhöhe, Thürsnacht, **Lauterhofen** + Kläranlage, Brunn, Eidelberg, Fischermühle, Hadermühle, Hansmühle, Inzenhof, Marbertshofen, Niesauß, Ruppertslohe, Schlögelsmühle, Schweibach.

Papiertonne – Abfuhrplan 2020

Bezirk 27

15.10. • 12.11. • 11.12.

Aglasterhof, Autobahnmeisterei, Ballertshofen, Brenzenwang, Brunn, Deinschwang, Dippersricht, Eidelberg, Engelsberg, Eratsmühle, Finsterhaid, Fischermühle, Freiberg, Gebertshofen, Graben, Grafenbuch, Hadermühle, Hansmühle, Hillohe, Holzheim, Inzenhof, Landnerhof, **Lauterhofen**, Mantlach, Marbertshofen, Mettenhofen, Muttenshofen, Nattershofen, Niesauß, Pettenhofen, Ramertshofen, Reitelshofen, Rupertslohe, Schlögelsmühle, Schweibach, Thürsnacht, Traunfeld, Wilfertshofen.

Bezirk 28

13.10. • 11.11. • 10.12.

Buschhof, Hartenhof, Mittersberg, Stieglitzenhöhe, Trautmannshofen.

Gelber Sack – Abfuhrplan 2020

Bezirk 62

06.10. • 04.11. • 03.12.

Aglasterhof, Autobahnmeisterei und Hohe Birke, Ballertshofen, Brenzenwang, Buschhof, Deinschwang, Dippersricht, Eidelberg, Eratsmühle, Gebertshofen, Graben, Grafenbuch, Hartenhof, Landnerhof, Marbertshofen, Mettenhofen, Mittersberg, Muttenshofen, Pettenhofen, Ramertshofen, Reitelshofen, Ruppertslohe, Schweibach, Stieglitzenhöhe, Traunfeld, Trautmannshofen, Wilfertshofen.

Bezirk 71

07.10. • 09.11. • 07.12.

Brunn, Engelsberg, Finsterhaid, Fischermühle, Hadermühle, Hansmühle, Hillohe, Holzheim, Inzenhof, Lauterhofen, Mantlach, Nattershofen, Niesauß, Schlögelsmühle, Thürsnacht.

Wertstoffhof Lauterhofen



Markt Lauterhofen Wertstoffhof



Öffnungszeiten

Dienstag	13.00 – 18.00 Uhr
Freitag	13.00 – 18.00 Uhr
Samstag	08.00 – 13.00 Uhr

Der neue Wertstoffhof des Marktes Lauterhofen in der Industriestraße 1 hat seit dem 08.08.2020 geöffnet. Der Wertstoffhof ist Teil des Bauhofes Lauterhofen. Die Anlieferung von Abfällen ist nur noch während der Öffnungszeiten möglich. Diese sind am Dienstag von 13:00 Uhr bis 18:00 Uhr, am Freitag von 13:00 Uhr bis 18:00 Uhr und am Samstag von 08:00 bis 13:00 Uhr. Bitte beachten Sie, dass es im Winter zu geänderten Öffnungszeiten kommen kann. Informationen und Neuigkeiten finden sich

Vom 26.10.
bis 06.11.2020
ist Sparwoche.



**Sparen ist nichts anderes als
Vorfreude auf die Zukunft.**

**Morgen
kann kommen.**

Wir machen den Weg frei.

Ob Spielzeugauto oder echter Flitzer
- wer spart, kann sich auf beides freuen.
Mit unserer **Genossenschaftlichen
Beratung** unterstützen wir die ganze
Familie auf dem Weg zu kleinen oder
großen Zielen.

09181 233-0

Raiffeisenbank
Neumarkt i.d.OPf. eG

Heilpraktikerin

Gesundheitstrainerin (BGKV)
Beckenbodenkursleiterin (DTB)

Renate Fruth

Wirbelsäulen- und Gelenktherapie

- Dorn / Breuß, DorSana®
- Osteopathische Techniken
- Osteopathie für Säuglinge
- CranioSacrale Osteopathie

Klassische Homöopathie

Psychologische Beratung

- Coaching, Mediation, Supervision

Praxis: Höhendorn 12, 92283 Lauterhofen
0179 / 9 13 77 13 Termine nach Vereinbarung

Zur Verstärkung unseres Teams suchen wir für unser Bauunternehmen:

- **Facharbeiter** (m/w/d)
mit FS-Klasse B + C und Baumaschinenerfahrung
- **Maurer** (m/w/d) mit FS-Klasse B
- **Helfer** (m/w/d)



Bewerbungen an:

JR-Sanierung, Jürgen Radke
Schupf 1, 91230 Happurg
Telefon 09157/927691
info@radke-sanierung.de



Am Engelloh 2
92283 Trautmannshofen
Tel.: 0 91 86 - 90 96 19
Fax: 0 91 86 - 90 96 20



- Fahrzeuglackierung aller Art
- Industrielackierungen
- Windschutzscheibenservice
- Felgenaufbereitung
- Old - Youngtimer - Restaurierung
- Unfall- und Karosserieinstandsetzung
- Kostenvoranschlagsberechnungen nach DAT



*Zusammen mit Ihnen
gehen wir ein Stück
auf dem schweren Weg
Ihrer Trauer.*

Dr.-Krauß-Straße 5
92318 Neumarkt
Telefon Tag und Nacht:
09181 - 47620

Türkeistraße 26
90518 Altdorf
Telefon Tag und Nacht:
09187 - 907700

www.pirzer-bestattung.de info@pirzer-bestattung.de



Fliesen
Naturstein
Ausstellung
Treppe
Sanierung
Reparatur

Bergstraße 1, Laaber
92367 Plilsach
Tel.: 09186 - 902025
Fax: 09186 - 902027
www.fliesen-vohler.de
info@fliesen-vohler.de



auf der Internetseite des Marktes Lauterhofen
(<https://www.lauterhofen.de/wertstoffhof-abfallwirtschaft.php>)

Bei Fragen erhalten Sie unter der Telefonnummer 09186/9310-0 Auskunft.
Die drei Mitarbeiter/innen helfen Ihnen bei Fragen vor Ort gerne weiter.



Foto: H.-J. Hennig

Derzeit ist die Anlieferung nachfolgender Abfälle möglich:

• Elektroschrott:

Elektroschrott kann nur zu den genannten Öffnungszeiten beim Wertstoffhof abgegeben werden. Eine Anlieferung auf dem Gelände des ehemaligen Bauhofes / ehemaliger Bahnhofsplatz ist nicht mehr möglich.

• Gartenabfälle und Grüngut:

Gartenabfälle aus Hausgärten (Baumschnitt, Astschnitt, Heckschnitt und Rasenschnitt) können das gesamte Jahr über kostenlos zum Wertstoffhof angeliefert werden. Es dürfen keine Küchenabfälle und behandeltes Holz oder Bauholz, wie Pergolen, Zäune, Gartenmöbel etc. abgegeben werden.

Die Entsorgung von selbstangelieferten verwertbaren Gartenabfällen und Grüngut aus anderen Herkunftsbereichen als Privathaushaltungen (Gewerbliche Herkunft) hat weiterhin am Wertstoffhof Blomendorf in Neumarkt zu erfolgen.

BITTE BEACHTEN:

Bitte entsorgen Sie Fremdstoffe wie Holzasche, Sägespäne und Rindenabfälle, Hundekot oder Katzen- bzw. Kleintierstreu nicht in den Grüngutcontainern, sondern geben diese Abfälle in die Restmülltonnen. Im Rathaus werden Restmüllsäcke im Rathaus (Preis pro Sack 5,00 €) ausgegeben, die bei viel Müll neben die Tonne gestellt werden können. Die Gartenabfälle sind zudem rein, das heißt ohne Plastiktüten, Draht, Schnur, Kartons, oder ähnlichem anzuliefern. Außerdem dürfen die Anlieferbehälter nicht im Grüngutcontainer zurückgelassen werden.

• Papier, Pappe und Karton:

Papier, Pappe und Karton können ebenfalls am Wertstoffhof angeliefert werden. Bitte entsorgen Sie diese ohne Styropor, Plastik oder weiteren Fremdstoffen.

• Metallschrott:

Metallschrott kann nur zu den genannten Öffnungszeiten beim Wertstoffhof abgegeben werden.

• Rote Tonne:

In der Roten Tonne werden CD, DVD, CD-ROM (nur die Scheiben ohne Hüllen) sowie Tonerkartuschen und Druckerpatronen etc. gesammelt.

• Flachglas:

Folgende Glasarten können Sie abgeben:

- Fensterglas ohne Rahmen
- Glasregalböden
- Ganzglasaquarien
- Drahtglas (ohne Rahmen oder andere Fremdbestandteile)
- Panzerglas

• Altglas:

Die Container befinden sich vor den Toren des Wertstoffhofes und sind nicht an Öffnungszeiten gebunden. In die Container muss das Glas nach Farben sortiert eingeworfen werden. In den Container für Grünglas gehören blaue sowie andersfarbige Flaschen und Gläser. Bitte entfernen Sie alle Verschlüsse, Kronkorken und Stöpsel, bevor Sie die Flaschen in die Container geben.

Bitte werfen Sie auf keinen Fall hitzebeständiges Glas, Glühbirnen, Fensterglas, Porzellan oder Keramik in die Glascontainer. Glühbirnen gehören in die Restmülltonne.

• Altkleidung:

Die Altkleidercontainer befinden sich ebenfalls vor dem Wertstoffhof. Bitte überfüllen Sie die Container nicht.

• Problemmüllsammlung 2021:

Samstag, 06.03.2021, 08.00 - 09.30
Freitag, 27.08.2021, 15.00 - 16.30

Jeweils in Lauterhofen am Bahnhofsplatz (ehemaliger Bauhof)

Weitergehende interessante Informationen und Formulare rund um die Abfallwirtschaft des Landkreises Neumarkt i.d.OPf finden Sie auf der Website des Landratsamtes Neumarkt. Darunter z.B. die Sperrmüllanmeldung online, Antragsformulare und vieles mehr.

• Abfuhrpläne

Die Abfuhrtermine werden auch im Umweltkalender des Landkreises Neumarkt veröffentlicht. Der Kalender wird jedem Haushalt zugestellt oder kann als PDF heruntergeladen werden. Außerdem finden Sie Abfuhrpläne für alle Abfallarten unter www.landkreis-neumarkt.de/abfallwirtschaft.

Einen interaktiven Abfuhrplan können Sie sich als Kalender oder Terminliste unter <https://www.abfuhrplan-landkreis-neumarkt.de/lauterhofen> erstellen und anschließend ausdrucken, speichern oder als Kalenderdatei einbinden.

Auch im Mitteilungsblatt des Marktes Lauterhofen, welches im zwei Monats Rhythmus erscheint, werden die jeweils geltenden Abfuhrtermine aufgeführt.

• Verkaufsstellen für Restmüll- und Biomüllsäcke

Restmüllsäcke (Preis pro Sack: 5,00 Euro) und Biomüllsäcke (Preis Zehnerpack: 4,00 Euro) sind im Rathaus erhältlich. Weitere Verkaufsstellen finden Sie auf der Internetseite des Landkreises Neumarkt i.d.OPf.

Defekte Papiertonne?

Papiertonnen sind Eigentum des Landkreises. Eine defekte Papiertonne können Sie unter Landratsamt Neumarkt i.d.OPf., - Abfallwirtschaft -, Nürnberger Straße, 1, 92318 Neumarkt i.d.OPf., Tel.: 09181 470-334 oder -239, Fax: 09181 470-6834, E-Mail: abfallwirtschaft@landkreis-neumarkt.de

Öffnungszeiten:

Montag	08:00 Uhr - 16:00 Uhr durchgehend
Dienstag	08:00 Uhr - 16:00 Uhr durchgehend
Donnerstag	08:00 Uhr - 18:00 Uhr durchgehend
Mittwoch	08:00 Uhr - 12:00 Uhr
Freitag	08:00 Uhr - 12:00 Uhr

melden.

Die defekte Tonne wird repariert oder abgeholt und Sie erhalten eine funktionsfähige Tonne kostenlos geliefert. Die defekte Tonne muss beim Austausch leer sein.

Wie erhalte ich eine Papiertonne?

Normalerweise ist auf jedem Grundstück eine Papiertonne vorhanden. Sollte keine vorhanden sein, wird Ihnen die Papiertonne kostenlos geliefert. Innerhalb von zwei Wochen nach Bestellung bringt Ihnen die Christliche Arbeiter Hilfe kurz CAH die Papiertonne.

Bitte nehmen Sie hierzu ebenfalls Kontakt mit dem Landratsamt Neumarkt i.d.OPf., - Abfallwirtschaft -, Nürnberger Straße, 1, 92318 Neumarkt i.d.OPf., Tel.: 09181 470-334 oder -239, Fax: 09181 470-6834, E-Mail: abfallwirtschaft@landkreis-neumarkt.de auf.

Ich ziehe um, was mache ich mit der Papiertonne?

Papiertonnen sind Eigentum des Landkreises und dürfen beim Umzug nicht mitgenommen werden. Lassen Sie Ihre Papiertonne bei einem Umzug einfach am alten Wohnort stehen. Sie erhalten eine Papiertonne kostenlos zum neuen Wohnort im Landkreis Neumarkt geliefert. Sollte am neuen Wohnort bereits eine Papiertonne stehen, nutzen Sie diese.

Was darf in die Papiertonne?

Verpackungen aus Papier und Karton, Zeitungen, Illustrierte, Prospekte und Kataloge, Schulhefte, Schreib- und Computerpapier, Briefumschläge, Papiertüten, Packpapier.

Was darf nicht in die Papiertonne?

Getränke- und Milchkartons, Kartons mit Alubeschichtung, Hygienepapiere wie Taschentücher, Papierhandtücher, Servietten, Tapetenreste.

Probleme mit Fehlbefüllungen der Sperrmüllcontainer

Was ist überhaupt Sperrmüll?

Sperrmüll ist brennbarer Abfall, der zu groß für eine 60-Liter Restmülltonne ist und den man üblicherweise bei einem Umzug mitnimmt. Darunter fallen Möbel, Matratzen, Koffer, Körbe, Polstersessel, Teppiche etc.

Weitere Beispiele für Gegenstände, die als Sperrmüll entsorgt werden können, finden Sie auf der Internetseite der Abfallwirtschaft www.landkreis-neumarkt.de/abfallwirtschaft.

Falsche Materialien im Sperrmüllcontainer verursachen regelmäßig massive Probleme und Folgekosten bei der weiteren Entsorgung bzw. Verwertung des Sperrmülls. So finden sich immer wieder Säcke mit



WIR SUCHEN DICH!

Ausbildung zum
Anlagenmechaniker/in
für Sanitär-, Heizungs-
und Klimatechnik

DU SOLLTEST ...

- mindestens den Qualifizierenden Hauptschulabschluss besitzen
- Interesse am technisch anspruchsvollen und vielseitigen Beruf haben
- handwerkliches Geschick besitzen
- verantwortungsbewusst handeln
- genau und sorgfältig arbeiten
- teamfähig sein

Schicke deine
Bewerbung an:

Achim Meyer
Steiningerstraße 7
92283 Lauterhofen

WIR BIETEN DIR ...

- eine sichere Lehrstelle
- abwechslungsreiche Tätigkeiten und eigenständige Aufgaben
- die Übernahme nach der Ausbildung mit Daueranstellung in Vollzeit
- einen zukunftssicheren Beruf
- übertarifliche Vergütung

- Gartengestaltung
- Stein- u. Pflasterarbeiten
- Baumfällarbeiten
- Wegeerneuerungen
- Kanalarbeiten



Landschafts- und Gartenbau
Josef Geitner & Sohn GbR
Ludwigskanalstraße 33
92348 Berg/Unterölsbach
Telefon 0 91 89 / 17 49 · Fax 40 72 96
E-Mail: josefgeitner@t-online.de
www.geitner-gala-bau.de



XAVER REGENSBURGER
ROLLLADEN & SONNENSCHUTZTECHNIK
Nutzen Sie den Mehrwertsteuervorteil von 16% bis 31.12.2020

PERGOLA SUNRAIN
Brunner Straße 4 | 92283 Lauterhofen
Tel.: 09186 823 | www.rollladenbau-lauterhofen.de

Bild: Leiner GmbH

PLANUNGSBÜRO FELSER Jürgen
Staatlich geprüfter Bautechniker mit ZQualVBau
--- Nachweisberechtigter für Standsicherheit ---



Bauplanung
Eingabeplanung **3D-Visuell**



Bojerstraße 7 92283 Lauterhofen
Tel.: 09186/90 99 46 Mobil: 0170/9 32 65 50
Fax: 09186/90 93 33 E-Mail: Juergen.Felser@web.de
www.BAUPLANUNGin3D.de

Günther Donhauser
Malerfachbetrieb



Mettenhofen 29
98283 Lauterhofen
Telefon 0 91 89/ 79 34
Telefax 0 91 89/ 76 51



Ausführung aller Maler-, Tapezier- und Fassadenarbeiten

- Tapezierarbeiten
- Schmußtechniken
- Bodenbeläge
- Schriften
- Fassade
- Gerüstbau

künstlichen Mineralfasern (Glas- und Steinwolle) in den Containern oder landwirtschaftliche Kunststoffe wie Silofolien oder Rundballennetze. Diese Abfälle gehören auf keinen Fall in die Sperrmüllcontainer.

Mineralfaserabfälle müssen zur Sammelstelle auf dem Wertstoffhof Blomenhof gebracht werden.

Landwirtschaftliche Kunststoffe können über die Sammlungen des ERDE-Systems entsorgt werden oder sie können selbst zur Müllumladestation in Neumarkt gebracht werden.

Die Sammelstellen und Sammeltermine von ERDE finden Sie auf folgender Website: www.erde-recycling.de.

Fragen zu den Sperrmüllcontainern auf den Wertstoffhöfen beantwortet Ihnen das Team der Abfallwirtschaft im Landratsamt



Buchsbaumzünsler, Entsorgung befallener Buchspflanzen

In den vergangenen Tagen und Wochen konnte man immer wieder vom Buchsbaumzünsler lesen bzw. die Raupen im Garten entdecken. Inzwischen ist der Buchsbaumzünsler im ganzen Landkreis verbreitet. Deshalb können gerodete Pflanzen über die Wertstoffhöfe in den Gemeinden und in den Grüngutcontainern entsorgt werden. In der Zwischenzeit haben diverse Tiere entdeckt, dass die grünen Raupen des Zünslers als Futter taugen. Meist sind es Vögel wie die Meisen, Stare oder Spatzen, die sich über die Raupen hermachen. Auch verschiedene Wespenarten sind inzwischen als Vertilger der Raupen ausgemacht worden. Wie man sieht, regelt sich so manches in der Natur von selber. Dazu braucht es einfach auch Zeit. Darüber hinaus kommt den Gartenbesitzern entgegen, dass Buchse sehr austriebsfreudig sind. Bevor man also zur Radikalkur, sprich zur kompletten Rodung übergeht, kann man die Pflanzen zurückschneiden und beobachten wie sich die Pflanzen entwickeln.

Nachdem inzwischen der Zünsler flächendeckend verbreitet ist und der Befall sich je nach Witterungsverlauf unterschiedlich entwickelt, sollte man zunächst beobachten. Die grünen Raupen mit den gelben Streifen entdeckt man entweder im Frühjahr (April/ Mai) und dann die neue Generation im Juli / August. Eine Bekämpfung mit zugelassenen Mitteln macht nur Sinn, wenn tatsächlich auch Raupen vorhanden sind. Nützlichsschönend ist der Einsatz von *Bacillus thuringiensis* (im Handel als Xentari erhältlich). In einem naturnahen Garten helfen die „Nützlinge“ inzwischen mit, den Befall in Grenzen zu halten.

In Abstimmung mit dem Kreisfachberater für Gartenbau gibt das Team der Abfallwirtschaft folgende Entsorgungshinweise:

Abgeschnittene Pflanzen oder Pflanzenteile dürfen über die Grüngut-sammelstellen oder Grüngutcontainer auf den Wertstoffhöfen entsorgt werden und anschließend kompostiert werden.

Einzelne kleine Pflanzen darf man natürlich auch weiterhin in Folien dicht verpackt in die Mülltonne geben.

Durch diesen Entsorgungsweg ist die vollständige Zerstörung des befallenen Materials gewährleistet.

Weitere Informationen erhalten Sie im Rathaus Lauterhofen und bei der Abfallwirtschaft des Landratsamtes Neumarkt i.d.OPf.

Impressum Mitteilungsblatt des Marktes Lauterhofen	Anschrift: Kilian-Verlag Kirchenweg 22 90602 Pyrbaum-Rengersricht Tel.: 09180/8 54 Fax: 0911/31 17 81 e-Mail: printmedien@kilian-verlag.de	Auflage: 1500 Exemplare
Herausgeber: Kilian-Verlag	Druck: Kilian-Druck, Nürnberg	Dieses Mitteilungsblatt ist kein Amtsblatt im Sinne der gesetzlichen Bestimmungen. Es ist politisch unabhängig. Eine Haftung für unverlangt eingesandte Manuskripte und Fotos wird nicht übernommen. Gekennzeichnete Artikel geben die Meinung des Verfassers wieder und müssen nicht mit der Meinung der Redaktion übereinstimmen. Abdruck, auch auszugsweise, nur mit Genehmigung des Verlages gestattet. Für Irrtümer kann keine Haftung übernommen werden. Der Herausgeber behält sich bei Bedarf Kürzungen der eingereichten Beiträge vor.
Verantwortlich für die Schriftleitung: Walter Kilian	Verteilung: Alle zwei Monate kostenlos in jeden Haushalt im Gemeindegebiet.	
Verantwortlich für Beiträge zu Öffentlichkeitsarbeit der Marktgemeinde Lauterhofen: 1. Bürgermeister Ludwig Lang		
Verantwortlich für die Anzeigen: Walter Kilian		

Verschiedenes

Der Markt Lauterhofen sucht für den Marktplatz einen gespendeten Christbaum.

Die Fällung würde der Bauhof übernehmen.

Bitte bei der Gemeindeverwaltung oder dem Bauhof melden.



Vielen Dank!

Schon jetzt müssen Vorbereitungen für den **Weihnachtsmarkt 2020** getroffen werden, deshalb unsere Frage an Mädchen, Buben und Teenager im Gemeindebereich

Wer möchte „**Christkindl**“ werden?

Bist du weiblich, **14-20 Jahre alt**, dann bist du genau die „Richtige“, die als Christkindl am **Samstagabend 04. Dez.** mit Vortragen des Prologs den Weihnachtsmarkt eröffnet! Bitte melde dich schriftlich mit **Foto, Adresse, Tel.-Nr., E-Mail-Adresse**

oder wer möchte als **Engel** dem Christkindl helfen?

Bist du ein Mädchen oder Junge zwischen **5-8 Jahre**, ebenfalls aus dem Gemeindebereich, dann melde dich bitte **schriftlich mit Foto, Alter, Angabe der Körpergröße u. Adresse, Tel.-Nr., E-Mail-Adresse** (kann ja Mama oder Papa erledigen). (Kinder, die noch **kein** Engelchen waren, werden bevorzugt)

Wir würden uns freuen, wenn ihr euch bis **30. Okt. 2020** meldet bei:
Frau Diana Händlmayer, Zur Frauenwiese 3, Trautmannshofen
Tel. 09186-9075544
Frau Magdalena Stepper, Schweppermannstr. 2, Lauterhofen
Tel. 09186-17147

Verabschiedung von Herrn Emmeram Seitz in den Ruhestand

„Alles im Leben hat seine Zeit“. Mit diesem Satz begann BGM Ludwig Lang die Abschiedsrede für Herrn Emmeram Seitz, der nach mehr als 40 Jahren in den wohlverdienten Ruhestand wechseln kann. Herr Seitz begann seinen Dienst am 15.08.1979 in der Gemeinde. Nach Ablegung der Prüfung für den Angestelltenlehrgang AL1 im Jahr 1983 folgte der Angestelltenlehrgang AL II, den er im Februar 1994 erfolgreich bestand und anschließend den Titel Verwaltungsfachwirt tragen durfte.

Foto: Angelika Kuhn



Er arbeitete unter vier Bürgermeistern – Kuhn, Neumann, Braun und zuletzt Lang.

Du bist in dieser Zeit ein echter Experte in verschiedenen Fachgebieten geworden, sagte BGM Lang. Besonders durch das Thema „Wahlen“ – kennen Dich sehr viele Bürger.

Der Spruch: „Jedem Menschen Recht getan ist eine Kunst die keiner kann!“ Dieser Satz galt bei vielen Themen aus seinem Arbeitsgebiet z.B. bei der Abrechnung von Gebühren und Beiträgen.

Im kurzen Rückblick, was sich in den 40 Jahren verändert, hat nannte BGM Lang was im zugetragen wurde. „Früher durfte bei den Sitzungen geraucht werden und die Mitarbeiter mussten im dichten Nebel die Protokolle schreiben“.

BGM Lang bedankte sich im Namen der Marktgemeinde und persönlich bei Herrn Emmeram Seitz für den Einsatz in den vielen Jahren für die Marktgemeinde. Im Kreise seiner Kolleginnen und Kollegen und früheren Kollegen, darunter auch Altbürgermeister Braun, wurde der Eintritt in den Ruhestand gebührend begangen.

Betriebsausflug Verwaltung, Bauhof und Kläranlage

Am Dienstag, den 18. August lud unser Erster Bürgermeister Ludwig Lang seine Mitarbeiter und ehemaligen Mitarbeiter mit Partner zum diesjährigen heimatlichen Betriebsausflug ein.

Gestartet wurde am Parkplatz Gasthaus Gruber in Brunn mit einer Wanderung zum Wasserwerk Schlögelsmühle, dort fand eine Führung durch den Wassermeister Herrn Halk statt. Dieser erklärte den interessanten Weg des Wassers durch die Anlage und die verschiedenen Filter.

Zurück im Gasthaus Gruber wurde Mittag gegessen und bei gemütlichem Beisammensein im Biergarten die Pause genossen.

Nach einem kurzen Wolkenbruch ging es weiter zum Kneippbecken im Regens Wagner Park, dort fanden die Mitarbeiter Abkühlung und Entspannung für ihre Füße.



Foto: Ludwig Lang

Anschließend Weiterfahrt zum Golfplatz Lauterhofen. Hier ermöglichten Frau Meyer-Miranda und Tochter Daisy Miranda eine kleine Golfplatzführung sowie einen Einblick in die Regeln des Golfspiels.



Foto: Melanie Ried

Ausklang fand der Betriebsausflug beim gemütlichen Abendessen auf der Terrasse des Golfclubs Lauterhofen.

Verrechnungssätze des Zweckverbandes zur Wasserversorgung der Pettenhofener Gruppe

Die Verbandsversammlung des Zweckverbandes zur Wasserversorgung der Pettenhofener Gruppe beschloss eine Anpassung der Verrechnungssätze des technischen Personals an die aktuellen Gegebenheiten. So ergibt sich ab sofort ein Verrechnungssatz i. H. von 65,00 €/Stunde für den Wassermeister und i. H. von 39,00 €/Stunde für den Wasserwart. Künftig wird jährlich eine Aktualisierung der Sätze erfolgen.

REGINA | Regionale Innovationsagentur Landkreis Neumarkt i.d.OPf.

„Kennenlernetreffen“ mit Seniorenbeauftragten, Nachbarschaftshilfen und weiteren Akteur*innen aus der Seniorenarbeit



Die Seniorenbeauftragten und Vertreter*innen der Nachbarschaftshilfen kennenlernen und miteinander ins Gespräch kommen, waren die Ziele der fünf „Kennenlernetreffen“, welche mit den Engagierten aus allen Landkreiskommunen gebündelt in Seubersdorf, Lauterhofen, Sengenthal, Parsberg und Pyrbaum stattfanden. Das Seniorenpolitische Gesamtkonzept, kurz SPGK, ist ein umfangreiches Handbuch mit zahlreichen Handlungsempfehlungen, welche es in erster Linie gilt, zu priorisieren. Auf Grundlage von vorab geführten Fachgesprächen mit Akteur*innen aus den Bereichen Sozialwesen, Gesundheit und Jugendarbeit, lässt sich zusammen mit den Ergebnissen aus den „Kennenlernetreffen“ ein priorisierter Maßnahmenkatalog ableiten, welcher als Grundlage für die weiterführende Umsetzung des SPGKs dienen soll. Neben der Abfrage nach Bedarfen im Bereich Sozialraumkoordination, standen ebenso die Themen Mobilität und Nahversorgung auf der Agenda. Von vorrangiger Bedeutung war in diesem Zusammenhang die Abfrage nach Erfahrungen über die Nutzung der angebotenen Mobilitätsoptionen sowie auch die Erfassung von Nutzungsbarrieren. Im Hinblick auf die Versorgung mit Gütern des täglichen Bedarfs und damit einhergehend die Erreichbarkeit von Versorgungsmöglichkeiten muss nach einer Analyse der Situation im Landkreis genau heraus differenziert werden, an welcher Stelle innovative Konzepte Sinn machen. Seitens der Anwesenden herrschte eine unterschiedliche Meinung über die Versorgungs- und Erreichbarkeits-situation innerhalb der Landkreiskommunen.

Kurz zusammengefasst werden nun u. a. folgende Maßnahmen priorität bearbeitet:

- Durchführung einer Bewusstseinskampagne „Mobilität“
- Erstellung individueller und nutzerfreundlicher Fahrpläne
- Analyse der IST-Situation im Bereich Nahversorgung und Ableitung innovativer Lösungen
- Monitoring im Bereich „Barrierefreiheit“
- Durchführung regelmäßiger Austausch- sowie Informationsveranstaltungen für verschiedene Akteursgruppen
- Erstellung eines Leitfadens für Seniorenbeauftragte
- Neuauflage Direktvermarkterbroschüre

Neben der bereits existierenden Steuerungsgruppe SPGK wird Alexandra Ludwig zusätzlich durch eine neu zu etablierende Umsetzungsgruppe SPGK unterstützt. Die Einrichtung dieses begleitenden Arbeitskreises ist ein Teil des Umsetzungskonzepts, welches ebenfalls priorität erstellt werden muss. Auf diese Weise können zusammen mit der Tatsache, dass eine regelmäßige Evaluierung der Projekte vorgesehen ist, die Nachhaltigkeit und Zielrichtung sichergestellt



Foto: Josef Erntl; 5. Kennenlernetreffen in den Bräustuben in Pyrbaum

Unbebaute Bauplätze mähen

In Lauterhofen gibt es in den verschiedenen Baugebieten noch einige unbebaute Parzellen.

Viele Eigentümer mähen ihren Baugrund regelmäßig selbst oder lassen ihn mähen.

Leider gibt es aber auch Plätze, die nicht gemäht werden und auf denen Gras und Unkraut wuchert und das Ortsbild „verschandeln.“

Insbesondere die Grundstücksnachbarn haben einen Anspruch auf eine ansehnliche Umgebung. Wir bitten daher alle Eigentümer von Baugrund, diesen wenigstens einmal jährlich zu mähen.

Grundkurs „Sichere Waldarbeit“ (Motorsägenkurs mit Motorsägenschein):

Wann und Wo: Montag den 30.11.20, 08:30 h, THEORIE am AELF Neumarkt (Nürnberger Straße 10)
Dienstag bis Donnerstag 01.12. bis 03.12.20 PRAXIS in Kleingruppen (1 Tag pro Teilnehmer)
(Örtlichkeiten der Praxistage werden am Montag/Theorietag bekannt gegeben, voraussichtlich Umkreis Neumarkt)

Teilnahmevoraussetzungen: Mindestalter 18 Jahre, KOMPLETTE persönliche Schutzausrüstung für Waldarbeit mit der Motorsäge

Kosten: 60 Euro

Zwingend Anmeldung erforderlich: katja.deckert@aelf-ne.bayern.de (oder 0171-3384575)

(Anmerkung: Kurzfristige Absage wegen steigender Corona-Fallzahlen leider jederzeit möglich !)

Jubiläumsfest bei Regens Wagner Lauterhofen

Sechs Schwestern vom Konvent in Lauterhofen bei Regens Wagner feierten 08.09.2020 Jubiläum. Vor 70, 65 und 60 Jahren gaben sie ihr JA, Gott und den Menschen in der Gemeinschaft der Dillinger Franziskanerinnen zu dienen. Aufgrund der Corona-Situation wurde dieses Professjubiläum nur im Kreis der klösterlichen Familie ohne Festgäste gefeiert. Im Mittelpunkt des Tages stand ein feierlicher Gottesdienst mit dem Direktor der Regens Wagner Stiftungen Rainer Remmele. Er stand unter dem Thema: „Die Freude an Gott ist unsere Kraft“. Der Ortsgeistliche Pfarrer Gerhard Ehrl und Kaplan P. Sunil Ekka waren Mitzelebanten.

Direktor Remmele ging in seiner Predigt auf das Geschenk der Taufe ein, wo Gott uns seine bedingungslose Liebe zugesagt hat. Aus diesem Geschenk heraus haben die Schwestern trotz Schwierigkeiten und Probleme ihr Leben gewagt und gestaltet. Wichtig ist dabei, dass wir uns Tag für Tag daran erinnern, dass Gott mit uns ist. Dass er uns begleitet und uns niemals im Stich lässt. Nach der Predigt brachten Schwestern als Ausdruck der Freude und des Dankes Gaben zum Altar, die den Lebensweg und den Einsatz der Schwestern symbolisierten.

Sr. Kunolda, dankt für 70 Ordensjahre.

Sie arbeitete von 1955 bis 1991 mit Freude und großem Einsatz in Zell bei mehrfachbehinderten Kindern. Danach kam die Anfrage zu einer neuen Aufgabe bei erwachsenen Männern mit Beschäftigung im Garten in Erlkam bei München. Rasch fasste sie Fuß im Neuland und ist heute noch sehr dankbar für die zurückliegenden Jahre von 1991 bis 2000. Nach dem Ausscheiden aus dem Betreuungsdienst war sie weiter im Garten – und Gästebereich tätig. Seit 2017 ist Sr. Kunolda, geboren in Trautmannshofen, hier in Lauterhofen. In kleinem Umfang sorgt sie für Blumen, Pflanzen und auf dem Balkon gedeihen unter ihrer Pflege Tomaten die alle genießen. Als Symbol für ihr Leben in der Betreuung spricht ein Foto mit der Männergruppe in Erlkam und leckere Tomaten.

Sr. Lamberta darf auf 65 Ordensjahre zurückschauen.

In Holnstein geboren, arbeitete sie nach dem Noviziat von 1955 bis 1987 im Bereich der Landwirtschaft in Zell. Wie ein guter Hirte sorgte sie für ihre Schweine, nichts war ihr zu viel bei Tag und Nacht. Nach dem Abbau der Landwirtschaft 1987 fand sie in der Gemüseküche ein neues Tätigkeitsfeld und diente mit franziskanischer Freude den Menschen. Aufgrund gesundheitlicher Beschwerden kam sie 2002 nach Lauterhofen. Hier pflegt sie Kontakt zu Mitschwestern, Verwandten und Bekannten. Das Schreiben von Briefen wurde ein kostbarer Schatz und wird von den Briefempfängern geschätzt. Zur Ehre Gottes ist das franziskanische

Stundenbuch ihr ständiger Begleiter. Symbolisch passend zu Sr. Lamberta ist Briefpapier und unser Christuslob.

Die nun folgenden Jubilarinnen danken für 60 Ordensjahre:

Sr. Algina, in Ammelhofen geboren, führte der Weg 43 Jahre in die Landwirtschaft nach Burgkunstadt. Sie versorgte die Tiere im Schweinestall und betreute Frauen mit Behinderung, die in Stall und Feld mitarbeiteten. Einmal im Monat half sie beim Schlachten von Rindern und Schweinen. Mit einem Kleinbus übernahm Sr. Algina wichtige Fahrdienste. 2003 kam die Versetzung nach Lauterhofen. Anfangs unterstützte sie bei notwendigen Fahrten und half im Bereich des Gartens. Sie ist gerne in der Gemeinschaft, sieht im Gebet ein wichtiges Apostolat und geht in Treue und Stille ihren Weg. Ein Ährenstrauß erinnert an die langjährige Landwirtschaftstätigkeit mit den vielen Erntedankfesten, nicht zuletzt an den Erntedank ihres Lebens.

Sr. Gundeline erblickte in Pfeffertshofen das Licht der Welt. Sie diente als Köchin in Burgkunstadt von 1960 bis 1975, in Holzhausen von 1975 bis 1991 und in Erlkam von 1991 bis 2013. In Geduld und Gelassenheit war sie einfach da für alle Dienste, die in der Küche anfielen. Diese Grundhaltung strahlt sie auch heute aus. Sie freut sich an den kleinen Dingen die der Tag schenkt und genießt hier den wohl verdienten Ruhestand. Typisch für sie als Köchin ist ein Kochlöffel und dazu eine Tageszeitung, denn sie ist sehr interessiert am Zeitgeschehen.

Sr. Ermelinde, ausgebildet als Fachlehrerin wirkte nach dem Ordenseintritt 1960 in vielfältigen Aufgaben in Burkunstadt zunächst an der Sonderschule, dann als Oberin des Schwesternkonvents und in der Leitung der Einrichtung. Mit Erfahrung und Weitblick stellte sie dort die Weichen für die Zukunft. Diesen kostbaren Erfahrungsschatz entwickelte sie 12 Jahre weiter in der Verantwortung der Aufgabe als Provinzoberin von 1985 bis 1997. Federführend wirkte sie bei der Planung des Provinzhauses mit, das für viele Schwestern zu einer zweiten Heimat wurde. Danach übernahm sie 5 Jahre die Verantwortung als Stellvertretende Gesamtleitung in Burgkunstadt und bis 2016 den Dienst der Oberin. Geboren in Reitelschhofen ist sie nun in Lauterhofen ganz in Heimatnähe und darf hier ihren Lebensabend verbringen. Durch Sr. Ermelinde wurden viele Türen für die Zukunft geöffnet. Als Symbol dafür steht ein Schlüssel.

Sr. Liebwerta, in Ramertshofen geboren, kam nach Dillingen zur Ausbildung. Sie erlernte den Beruf der Paramentenstickerin und arbeitete 40 Jahre in der Paramentenstickerei. Mit künstlerischem Geschick legte sie 1978 die Meisterprüfung ab. In der Übernahme der Sticksaalleitung stellte sie sich mit Verantwortung und Pflichtbewusstsein den Herausforderungen dieser Aufgabe. Aus gesundheitlichen Gründen kam sie 2018 nach Lauterhofen und genießt hier vor allem das gesunde Klima. Sie teilt gerne das Leben in Gemeinschaft mit den Mitschwestern in Bethanien und freut sich an gemeinsamen Festen und Feiern. Ein gesticktes Bild, das sie anfertigte, ist typisch für ihre langjährige Tätigkeit. Nach dem Gottesdienst gab es ein festliches Mittagmahl. Nachmittags fanden sich alle zu einer Dankvesper in der Heimkirche ein. In geselliger Runde bei Kaffee und Kuchen und einer Brotzeit endete der Festtag.



Bild von Beate Guttenberger im Auftrag von Regens Wagner Lauterhofen

Personen auf dem Bild

1. Reihe von links nach rechts – Sr. Ermelinde Brandl, Sr. Lamberta Meyer, Sr. Liebwerta Maier, Sr. Gundeline Wittmann

2. Reihe von links nach rechts – Generalrätin und Ordensreferentin Sr. Bernadette Gevich, Provinzoberin Sr. Gerda Friedel, Sr. Algina Hollweck, Sr. Kunolda Kotzbauer, Konventoberin Sr. Regitta Michel, Stellvertretende Gesamtleitung Ruth Krieger, Fr. Josefina Kreuzer;

3. Reihe von links nach rechts – Gesamtleiter Andreas Fersch, Kaplan P. Sunil Ekka, Direktor Rainer Remmele, Pfr. Gerhard Ehrl

DUALES SYSTEM BEI E+R
Büromanagement & Handwerk



INDUSTRIEPARK ERASBACH B2
92334 BERCHING
TEL: 08462 / 9424 - 0

**FENSTER, TÜREN,
ALARMANLAGEN & MEHR...**

EIBNER+REGNATH
...da san mia daheim!



WWW.EIBNER-REGNATH.DE

**AUSBILDUNG UND
KARRIERE BEI UNS!**

KAUFMANN / KAUFFRAU
FÜR BÜROMANAGEMENT
JETZT BEWERBEN!



Fleisch- und Wurstspezialitäten
Lauterachstraße 67
92283 Lauterhofen
Tel.: 09186 - 5 21
metzgereifeigl@t-online.de

Qualität und Frische aus Meisterhand

täglich frisches aus der heißen Theke

- Schnitzl
- Leberkäs
- Rippchen
- Schaschlik
- Grillhals
- Grillbauch
- Cordon bleu
- Bratwürstchen
- Fleischküchle
- Gekochter Bauch
- Hähnchenschlegel

**Bei uns wird noch selbst geschlachtet und die
Wurst täglich frisch produziert.**

*Auch wir gehören zu den ausgezeichneten und prämierten
Metzgereien der Fleischerschule Augsburg für unsere Wiener
Würstchen, Bauernseufzer, Lauterach-Schinken und Gelbwurst.*

Öffnungszeiten:

Montag, Dienstag, Donnerstag und Freitag durchgehend von 7.00 Uhr bis 18.00 Uhr
Mittwoch- und Samstag von 7.00 Uhr bis 12.15 Uhr

HERTEIS
Holz- und Kunststoffenster
Innenausbau

Hans Herteis
Neumarkter Straße 9 • 92283 Lauterhofen
Tel. 09186/273 • Fax 09186/705
eMail: schreinerei.herteis@yahoo.de



**Gut für's Klima – Gut für Sie!
Holz-Alu-Fenster**

- Fenster IV 78 mit 3fach Glas
Glasaufbau 4-18-4-18-4 UG: 0,5 UW: 1,0
- Sehr gute Wärmedämmung durch thermische Profiltrennung
- 3 umlaufende Dichtungen mit Alu-wetterschenkel
- keine Beschädigung der Aluschale beim Betreten
- Passiv - Qualität



Franz Krieger
Zimmerermeister

Martinstraße 1 • 92283 Lauterhofen
Tel.: 09186/ 337 • Mobil: 0175/1604172

Holzmassiobau Dachstühle Altbaumodernisierung Carports Terrassen

INTERKOMMUNALE ALLIANZ NM-ARGE 10



LIEBE MITBÜRGERINNEN UND MITBÜRGER

die Kleinprojekte aus dem Fördertopf Regionalbudget tragen Früchte: der Markt Breitenbrunn verfügt nun über eine mobile Bühne, die neuen Raum für kulturelles Leben bietet. Ebenso bereichert die Kühlzelle im Dorfladen Deusmauer das Angebot der Nahversorgung zur optimalen Lagerung von Frischwaren. Ein weiteres Highlight ist der Felsenkeller in der Langenmühle, der nun über eine Treppe mit einem Geländer begehbar gemacht worden ist. Eine Informationstafel erläutert die geologischen Besonderheiten und die Nutzung von Felsenkellern. In Kürze wird der Meditationswanderweg zwischen Velburg, Pilsach und Lauterhofen eröffnet - gerade rechtzeitig, um im Herbst Kraft für den Winter zu tanken und sich von Meditationsübungen inspirieren und entschleunigen zu lassen.

Mit neuem Schwung in den Herbst startet auch die ILE NM-ARGE 10:

Mit einem Logo in frischen Grüntönen und einer eigenen Homepage, die über die Allianz selbst, aber auch über Projekte und aktuelle Termine und Veranstaltungen informiert, wird sich die starke Allianz des östlichen Landkreises präsentieren. Freuen Sie sich auf die nächste Ausgabe und bleiben Sie neugierig!



Foto: Thomas Geitner

WIR SIND NM-ARGE 10!

Diesmal im Profil Markt Lauterhofen i.d.OPf.

In Lauterhofen befindet man sich auf **uraltm Siedlungsboden**: Der ehemalige fränkische Königshof Lauterhofen wurde bereits 725 erstmals erwähnt und zählt damit zu den **ältesten Orten Bayerns**. Schon 1125 wurde Lauterhofen zum Markt erhoben. Der Marktplatz mit dem renovierten Rathaus, wo bis heute die Verwaltung ihren Sitz hat, gehört zu den **ältesten Rathäusern der Oberpfalz**. Stattliche Häuser mit der **Pfarrkirche St. Michael** bilden den **historischen Ortskern**. Im Ort Lauterhofen entspringt die Lauterach, die durch den Ort fließt und sich im **idyllischen Lauterachtal** weiter nach Kastl bis nach Schmidmühlen schlängelt. Der Markt Lauterhofen ist die nördlichste Gemeinde des Landkreises Neumarkt i.d.OPf. und geprägt von Gegensätzen: das Ortsbild wird bestimmt durch den überragenden Steinbruch, in dem hochwertiges Material bereits in 3. Generation abgebaut wird und einem ortsansässigen Betonwerk. Wirtschaftlich ist Lauterhofen von vielen weiteren verschiedenen Industrie-, Handwerks- und Gewerbebetrieben, z.B. von der Regens-Wagner-Stiftung und einer Brauwerkstatt geprägt: Die Marktgemeinde hat eine gute Infrastruktur und bietet viele Arbeitsplätze. Ein **beliebter Treffpunkt** für Jung und Alt ist ein kleiner Park mit Spielplatz bei Regens-Wagner im Ort. Lauterhofen liegt im **„Regionalpark QuellenReich“**, der zum Erholen - ob zu Fuß oder mit dem Fahrrad - einlädt. Gut ausgeschilderte Rundwanderwege und überregionale Radtouren rund um Lauterhofen führen durch die reizvolle und abwechslungsreiche Region des Bayerischen Juras: Die Regionalparkroute, die Jurasteig-Schleife Nr. 16; Wallfahrerweg, der Habsberg-Radweg, der Schweppermann- und Pegnitz-Laber-Radweg laden zum Entdecken ein.

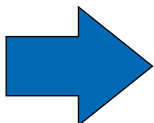

Unsere Öffnungszeiten in den Wintermonaten vom 01. November bis 31. März sind wie folgt:

Montag - Freitag: 7.00 - 18.00 Uhr

Samstag: 9.00 - 13.00 Uhr

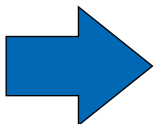

Ab sofort suchen wir auf geringfügige Basis eine Verstärkung für unseren Shop (w/m/d), maximale Arbeitszeit 20 Std./Woche. Werde Teil unseres Teams. Wir freuen uns auf deine Bewerbung per mail an info@tankstelle-traunfeld.de oder Tel. 09157 / 927691

**M&R Tankstelle, KFZ- und Landtechnik, Hersbrucker Str. 1, 92283 Lauterhofen
Telefon: 09189 / 40114**

AK-Tourismus - Krippenwanderung

In CORONAZEITEN ist alles anders, das merken wir täglich in irgendeiner Form. Auch die vorweihnachtliche Zeit wird anders werden als sonst!

2019 organisierten wir, der AK Tourismus, zum 4. Mal eine Krippenwanderung bei der 24 Krippen in Fenstern von Privathäusern und bei Geschäften in Schaufenstern vom 1. bis 3. Advent betrachtet werden konnten.

Nun stellt sich für uns die Frage:

Sollten/könnten wir auch in **2020** mit Ihrer Hilfe eine Krippenwanderung durch unseren Markt Lauterhofen organisieren um auf eine vorweihnachtliche Zeit einzustimmen?

Unsere Fragen an Sie:

Würden Sie Ihre Krippe zur Verfügung stellen? oder würden Sie Ihre eigene Krippe bei Ihnen in einem gut zugänglichen Fenster selbst ausstellen?

Wenn Sie dazu bereit wären, würde es uns freuen, wenn Sie sich bis **30. Oktober 2020** persönlich oder telefonisch melden bei

Fr. Renate Meier Tel. 09186- 333 oder
Hr. Günther Weber Tel. 09186- 1487 oder bei
der Gemeindeverwaltung Tel. 09186- 9310-0

Absage Benefizkonzert

Das Benefizkonzert – **Gemeinsam gegen Leukämie**, am 11. Oktober 2020 in Lauterhofen der Corona Pandemie nicht statt.

Wer trotzdem etwas Gutes tun möchte, kann durch eine Spende trotzdem Helfen.

Über eine Spende würden wir uns jedoch recht herzlich freuen.

Spendenkonto sind:

Kinderpalliativteam Ostbayern, Sparkasse Amberg Sulzbach
IBAN: DE09 7525 0000 0021 1635 97, BIC: BYLADEM1ABG
Verwendungszweck „Kinderpalliativteam Amberg“

VKKK Regensburg, Sparkasse Regensburg
IBAN: DE49 7505 0000 0051 1046 36, BIC: BYLADEM1RBG

Spendenquittungen können ausgestellt werden.

Herzlichsten Dank Familie Graf

Aktion Pomoc

Liebe Aktion Pomoc Freunde,

Von Dr. Ulrich Iberer haben wir erfahren, dass es wegen der aktuellen Situation, heuer leider keine Weihnachtspäckchenaktion für bedürftige Kinder in Bosnien geben wird.

Spendengelder werden jedoch gesammelt, alle genauen Informationen hierzu auf:

www.aktion-pomoc.de

Die Spendenkontonummer lautet:

Kto. Nr. 17000, bei Raiba Sulzbach-Rosenberg, IBAN DE 89 7526 1700 0000 0170 00

Euer Aktion Pomoc Team Lauterhofen, Barbara Federl und Monika Schönfelder-Hans :-))

Foto: Barbara Federl



Bücher- und Medienbasar Lauterhofen

Liebe Freunde des Bücher- und Medienbasars, leider kann aufgrund der aktuellen Situation mit Covid-19 unser Bücher- und Medienbasar im Oktober 2020 nicht stattfinden. Wir bitten um Euer Verständnis.

Natürlich planen wir für nächstes Jahr im Oktober einen Basar. Bis dahin wünschen wir Euch alles Gute und vor allem viel Gesundheit.

Wir freuen uns auf nächste Jahr.

Euer Basarteam des Förderverein
Freunde der Pfarrkirche Erzengel Michael

Workshop „Liebevoll erziehen“ im Rathaussaal Lauterhofen

Wir alle wünschen uns einen harmonischen Familienalltag. Eine gute Balance zwischen Grenzen setzen und dem Gewähren von Freiheit

zu finden ist dabei eine große Herausforderung. Im Workshop werden alltagsnahe Beispiele aufgezeigt und individuelle Fragen beantwortet.



Ich, als KoKi-Beauftragte Lauterhofen, habe in Zusammenarbeit mit der Koordinierungsstelle Familienbildung diesen kostenfreien Workshop für alle Eltern der Markt-gemeine Lauterhofen organisiert.

Dieser findet am **Mittwoch, den 28. Oktober 2020 um 18:30 Uhr im Rathaussaal** unter Beachtung der allgemeinen Hygienemaßnahmen statt.

Dauer ca. 2 Stunden

Referentinnen:

Frau Eichhorn und Frau Niederreiner

Altersklasse 3 bis 6 Jahre

Anmeldungen in der Gemeindeverwaltung Lauterhofen Tel. 09186/9310-10 oder per E-mail: melanie.ried@lauterhofen.de

Auf rege Teilnahme freue ich mich.
Ihre KoKi-Beauftragte, Melanie Ried



Anmeldung für Krippe und Kindergärten in Lauterhofen

Am **Dienstag, 26.01.2021** haben alle Eltern von 13.30 - 16.30 Uhr in **allen** pädagogischen Einrichtungen die Möglichkeit, ihr Kind anzumelden. Kindertageseinrichtung St. Gabriel - Kindergarten Maria Goretti - Naturkindergarten Wald- und Wiesengang.

Auf Grund der Einrichtungsgröße kann in St. Gabriel **auch am Montag, 25.01.2021** von 13.30-16.30 die Vormerkung erfolgen.

Auch Kinder, die während des Betreuungsjahres 2021/2022 einen Platz benötigen, müssen zwingend in beiden Einrichtungen bereits jetzt angemeldet werden. Die Elternbeiräte und das Personal freuen sich auf Ihr Kommen. Bitte bringen Sie in beiden Einrichtungen das Untersuchungsheft und das Impfbuch Ihres Kindes mit.

Aufgrund der Corona-Pandemie kann es sein, dass die jeweils aktuellen Hygienemaßnahmen eine Änderung der Abläufe erfordern. Bitte beachten Sie dann die Vorgaben auf der jeweiligen Homepage.

Für Fragen oder einen anderen Anmeldetermin melden Sie sich bitte unter:

Tel. 09186/902189 in St. Gabriel

Tel. 09186/424 in Maria Goretti

Tel. 0170/4193510 in Wald- und Wiesengang

Bleiben Sie gesund!

Kindertageseinrichtung St. Gabriel

Ein herzliches Willkommen!

Seit einigen Wochen sind wir bereits wieder da und begrüßen alle, die aus den Ferien wieder zurückgekommen sind und alle die bei uns neu einsteigen.



Hier begrüßen wir in unserem Personal Frau Julia Kalb. Sie wird zum großen Teil in der Krippe, aber auch zum Teil im Kindergarten zum Einsatz kommen. Mit viel Engagement freut sie sich auf ihre neuen Tätigkeiten in unserem Haus.

Welcome back sagen wir zu unserer bereits bekannten, geschätzten und ehemaligen Kollegin Frau Sonja Kurzendorfer. Wir freuen uns sehr, sie ebenfalls im Tätigkeitsbereich unserer Krippe willkommen zu heißen.

Ein weiteres Größ Gott gilt unserer neuen Kollegin Frau Ulrike Himmler. Sie wird als Heilerziehungspflegerin auch vorwiegend in der Krippe tätig sein. Wir wünschen ihr eine spannende Zeit des Kennenlernens und schätzen uns glücklich sie aufgrund ihres differenzierten Fachwissens bei uns im Team wiederzufinden.

Ebenfalls in der Krippe begrüßen wir Alicia Röhrlich im SPS 2. Wir wünschen ihr ein lehrreiches Jahr und weiterhin viel Freude an unserem Beruf.

In der roten Gruppe des Kindergartens begrüßen wir Frau Susanne Büttner. Als geteilte Gruppenleitung bringt sie durch ihren vorherigen Tätigkeitsbereich viel Kompetenz und theoretisches und praktisches Fachwissen mit.

Gute Gedanken und gemeinsame Arbeit im Team sind wie ein Regenbogen. Sie lassen unsere Kita in den schönsten Farben erstrahlen. Wir freuen uns auf ein erfolgreiches und hoffentlich gesundes Kita Jahr mit allen Kindern, Eltern und Mitarbeitern.

Jahresthema 2020/2021 – „Dou bin i Dahoam“

Wir alle leben gerne in und um Lauterhofen und fühlen uns hier zu Hause und wohl. Ein bayrisches Sprichwort sagt: „Wos Hoamat is, des muaß ma gspiern“. Genau diese Heimat, die uns jeden Tag Lebensraum schenkt und unser Zufluchtsort ist möchten wir in diesem Kita Jahr mit den Kindern besser kennenlernen und erkunden. Wir beginnen beim eigentlichen „dahoam“ von jedem und arbeiten uns während des Jahres durch die Vielfältigkeit unserer Gemeinde. Vielleicht haben Sie persönlich ein tolles, ausgefallenes Hobby, ein Geschäft oder eine Praxis welche(s) wir mit den Kindern besuchen oder kennenlernen könnten? Oder Sie haben Zeit uns mit einer Aktion Ihrerseits hinsichtlich unseres Jahresthemas zu unterstützen? Dann melden Sie sich gerne bei uns in der Kita unter 09186/902189 oder per E-Mail unter st-gabriel.lauterhofen@kita.bistum-eichstaett.de. Wir freuen uns darauf, unser „dahoam“ im den Kindern hoffentlich auf verschiedenste Art und Weise kennen zu lernen.

Ein neues zu Hause haben auch die Kinder in der Lila Gruppe gefunden. Es ist die Zeit der Eingewöhnung in unserer sechsten Gruppe.

Wir danken allen Firmen und besonders den Mitarbeitern des Bauhofs, die mit viel zusätzlicher Arbeit die rechtzeitige Eröffnung ermöglicht haben.

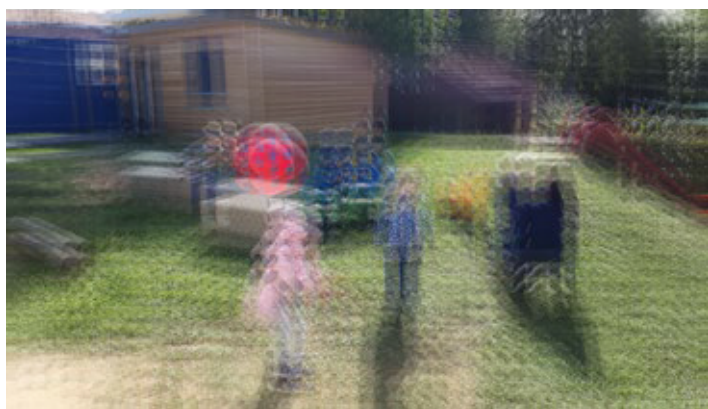

Kindergarten Maria Goretti

Jedem Anfang wohnt ein Zauber inne.

Die Ferien sind vorbei und wir sind sehr froh, dass wir endlich wieder den regulären Betrieb in unserem neuen Kindergarten aufnehmen konnten. Wir begrüßen ganz herzlich alle neuen Familien



mit ihren Kindern. Wir wünschen euch eine unvergessliche Kindergartenzeit und viele schöne Stunden mit euren Freunden hier in unserem Haus. Außerdem freuen wir uns über die neuen Mitarbeiterinnen, Lena Leuker (Erzieherin), Regina Niebler (Erzieherin) und Isabelle Langhans (Vorpraktikantin), die uns tatkräftig seit dem 1. September unterstützen.

Neues aus dem Alltag

Wir sind sehr gespannt auf die kommende Zeit, in der wir nun endlich die Vorzüge unseres Hauses voll auskosten können. Wir arbeiten mit einem offenen Konzept, bei dem die Kinder entscheiden dürfen, in welchem Interessenraum sie sich aufhalten möchten. Uns steht hierfür ein wunderschönes Atelier mit Werkstatt, ein Bauraum mit Theaterecke, ein Bewegungsraum und unser beliebtes Brotzeitstüberl zur Verfügung. Die Kinder haben den gesamten Tag die Möglichkeit, ihren Raum frei zu wählen und zu wechseln. Somit ist für jedes Bedürfnis die passende Aktivität geboten. Aktuell sind wir bei gutem Wetter immer draußen unterwegs. Daher freuen wir uns ganz besonders darauf, hoffentlich schon bald unsere Gartenanlagen nutzen zu können. Dank unserer vielen Helfer vom Bauhof und der Gemeinde wird dies bestimmt auch zeitnah möglich sein.

Ausflug zum Waslbauern

Zum Auftakt des neuen Jahres und in Anlehnung an unser bevorstehendes Erntedank Fest, haben sich die Vorschulkinder auf den Weg zum Waslbauern nach Niesau gemacht. Hier konnten wir einiges über Zuckermais lernen, durften die Unterschiede zwischen den Sorten probieren und für den gesamten Kindergarten leckere Kolben ernten. Diese wurden dann am nächsten Tag mit den Kindern im Brotzeitstüberl zubereitet und gegessen. Ein Dankeschön geht an Simon Niebler, der den Kindern alles so super erklärt hat.



Apfelernte

Erntedank steht vor der Tür und auch wir konnten die heimischen Früchte in unserem Ort kennenlernen und ernten. Nach einem Besuch im Park, ging es weiter zu den Apfelbäumen von Regens Wagner. Hier konnten die Kinder viele Äpfel ernten, aus denen am nächsten Tag gemeinsam ein leckeres Apfel Crumble gekocht wurde. Zusätzlich lernten wir ein lustiges Apfelbaumlied. Danke an die Regens Wagner Stiftung, dass wir dort die Äpfel ernten durften.

Naturkindergarten „Wald- und Wiesengang“

*Ein neuer Weg ist immer ein Wagnis.
Aber wenn wir den Mut haben loszugehen,
dann ist jedes Stolpern und jeder Fehltritt ein Sieg
über unsere Ängste, unsere Zweifel und Bedenken.*

Seit ein paar Wochen gehen wir einen neuen Weg. Wir haben unseren neuen Doppelcontainer bezogen und auch die Eingewöhnungszeit gut überstanden. Das sonnige Wetter der ersten Wochen hat auch dazu beigetragen.

Es stehen in den nächsten Wochen noch einige Veränderungen an. Der komplette Platz unseres Naturkindergartens wird nach hinten verlegt. Ein neuer Zaun wird errichtet und die Feuerstelle wird verlegt. Ein großer Sandkasten ist dank fleißiger Helfer schon in Betrieb.

Familie Meier hat uns die großen Steinquader mit dem Bagger transportiert und als Abgrenzung aufgestellt. Auch das Loch für den Sandkasten wurde mit Hilfe des Baggers ausgegraben.



Vom Baggerbetrieb Übler aus Lauterhofen haben wir den Sand spendiert bekommen. Herr Steindl hat uns die Umrandung für den Sandkasten, Balken und Holzstämmen, gespendet, und auch die Umrandung errichtet. Ganz herzlichen Dank an die Helfer und Spender.



Foto: Rita Märtl

Danke auch an Herrn Krieger der uns die Garderobenhaken angebracht hat.



Foto: Rita Märtl

Nach einem sehr guten Gespräch mit den Verantwortlichen von Sportverein und Gemeinde können wir nun weitere Aktionen starten. Danke für das Entgegenkommen.

Der Vorplatz des Containers wird gepflastert und eine Veranda errichtet, die Biotoilette, die Solarplatten und der Pelletofen folgen dann in den nächsten Tagen.

Im Morgnkreis ertönt das Lied: „Wir fangen jetzt an, wir gehören zusammen, das sieht man uns an.“ Unsere 9 neuen Naturkinder haben sich sehr gut eingelebt und genießen das Spiel unter freiem Himmel. Wir erkunden den Wald und marschieren zum Koboldsnest. Der Zauberwald und der Geheimgang sind sehr beliebte Spielbereiche.

Wir bereiten uns zur Zeit auf das Erntedankfest der Tiere vor, dies geschieht anhand von Bilderbüchern, Gesprächen, Bildkarten, Liedern und Gebeten.

Donnerstags ist bei uns immer der Tag der „Großen“ mit Anja.

Ende September steht der Elternabend mit Beiratswahl an.

Wir besuchen mit den Kindern auch einmal im Monat die Bücherei und wir erhalten vom Hutzelhof die Obst- und Gemüselieferung.

*Am Ende eines Tages ist es nur wichtig,
das ein schöner Moment dabei war,
der dich lächeln ließ.*

Evangelische Jugend im Dekanatsbezirk Neumarkt

Hallo Mädels, hallo Jungs,

hier ein paar Impressionen von der „Ersatzmaßnahme für die Angemeldeten zur Jugend-Sommerfreizeit nach Italien“, der Kanutour auf dem Regen sowie Hinweise auf die nächsten Veranstaltungen:



Über 100 Kilometer legten auf dem Regen 13 Jugendliche vom 16.-21.08. auf dem Weg von Miltach nach Regensburg zurück. Die Freizeit, die von den ehrenamtlichen Mitarbeiter*innen der Evangelischen Jugend im Dekanat Neumarkt Christoph Hammerbacher



(Neumarkt) sowie Sabrina Atzler, Iris Füger und Marco Rackl (alle Mühlhausen) geleitet wurde, begann mit der Anreise zum Blaibacher Stausee, wo sechs gemietete Kanus eingesetzt wurden. Von dort aus ging es in etwa 20 Kilometer langen Tagesetappen über Cham, Roding, Nittenau und Ramspau nach Regensburg. Übernachtet wurden in Zelten, gekocht in der mobilen Küche des Gemeindebusses der Evang. Kirchengemeinde Neumarkt.



In der Hoffnung ab Oktober wieder mit unterschiedlichen Maßnahmen starten zu können, sind wir derzeit am Planen unterschiedlicher Veranstaltungen für den Herbst und Winter und laden dazu herzlich ein!

Veranstaltungen im Herbst und Winter 2020 (vorbehaltlich der Durchführbarkeit wegen Corona):

Dekanatsjugendkonvent mit Wahlen am 17. Oktober 2020 von 9:00 bis 18:00 Uhr für ehrenamtliche Mitarbeitende in der Evang. Jugend im Evangelischen Gemeindezentrum Allersberg, Saint-Céré-Platz 1, 90584 Allersberg. Bitte Mund-Nasenschutz mitbringen!

„All inclusive“ – ein ökumenisches, inklusives Jugendgebet am 17.11. um 19.00 Uhr Genaueres bitte bei der Evang. Jugend nachfragen!

Winterfreizeit vom 20. bis 22. November in Grafenbuch für Mitarbeitende der Evang. Jugend in Grafenbuch.

Kinder-Wochenendfreizeit für 7 bis 12-Jährige vom 11. bis 13. Dezember in Grafenbuch

Grundkurs 2020/21: Für alle ab 15 Jahre, die ehrenamtlich in die Jugendarbeit einsteigen möchten bzw. schon dabei sind, gibt es hier die Chance, die wichtigsten Grundlagen dafür kennen und einsetzen zu lernen. Der Grundkurs muss heuer wegen „Corona“ leider anders gestaltet werden. Es wird zwei Grundkursgruppen geben mit jeweils einer Tagesveranstaltung an einem Samstag (28.11.20 bzw. 5.12.20), drei Online-Veranstaltungen sowie an jeweils einem Wochenende (22. bis 24.01.21 in Grafenbuch bzw. 5. bis 07.02.21 am Knappenberg). Für den Grundkurs sind die Ein-Tages- und Onlineveranstaltungen sowie ein o.g. Wochenendseminar nötig!

Für alle Veranstaltungen sind Mund-Nasenschutzmasken verpflichtend!

Über unsere Homepage www.ejdnm.de könnt Ihr Euch informieren, was stattfinden kann und welche Aktionen online laufen.

Ich hoffe, Ihr hattet einen guten Start ins neue Schuljahr bzw. ins Berufsleben und wünsche Euch eine gute, behütete Zeit

Eure, Ruth Bernreiter, Dekanatsjugendreferentin

Infos u. Anmeldungen zu allen Veranstaltungen gibt es in der Geschäftsstelle der Evang. Jugend im Dekanatsbezirk Neumarkt bei Dekanatsjugendreferentin Ruth Bernreiter, Kapuzinerstr. 4, 92318 Neumarkt, Tel.: 09181 46256-114, Fax 46256-159, E-Mail: ej.dekanat-neumarkt@elkb.de, www.ejdnm.de

Die Seniorenbeauftragte berichtet

Liebe Bürgerinnen und Bürger!

1. Einkaufsfahrt

Die Corona-Pandemie hat unser Leben ziemlich verändert. Die AHA-Regeln (Abstand halten-Hygiene beachten-Alltagsmaske tragen) sind uns wohl vertraut. Damit Sie wieder aus Ihren eigenen vier Wänden herauskommen, soll nun die Einkaufsfahrt wieder stattfinden. Wie Sie bestimmen, muss in Bussen die Mund-Nasen-Bedeckung getragen werden.

Ab Oktober 2020 bietet die Gemeinde Lauterhofen mit dem Busunternehmen Hirschmann für alle Bürger wieder eine Busfahrt nach Neumarkt an. Diese Fahrt ist als Ergänzung zum ÖPNV und als zusätzliche Fahrmöglichkeit zum Rufbus gedacht.

Informationen zur Fahrt

- an jedem 2. Donnerstag im Monat
- 9:00 Uhr: Abfahrt am Bahnhof in Lauterhofen
- Ankunft in Neumarkt an der Haltestelle am Neuen Markt oder am Rathaus
- 11:30 Uhr: Rückfahrt von Neumarkt
- 5,00 € pro Person für die Hin- und Rückfahrt
- Anmeldung bis 16:00 Uhr am Vortag beim Busunternehmen Hirschmann 09189-44120

Die nächsten Fahrten finden am 08.10., 12.11. und 10.12.2020 statt. Ich würde mich sehr freuen, wenn dieses Angebot gut angenommen wird. Einfach mal ausprobieren!

2. Kleine Gemeindefahrt im Oktober

Auch 2020 möchte ich mit Ihnen im Oktober eine „kleine Gemeindefahrt“ unternehmen. Sie können dabei erfahren, was Gemeinde und Privatleute bei uns schaffen.

In diesem Jahr geht es nochmals in die **Altgemeinde Lauterhofen**. Zuerst besichtigen wir den neuen **Kindergarten Maria Goretti**. Danach steht die **Biogasanlage Naturenergie** am Mittersberger Weg auf dem Programm.

Diesmal gibt es wegen der Corona-Pandemie Änderungen: Bitte kommen Sie mit Ihren **Privatautos** zu den Besichtigungen. In Innenräumen muss selbstverständlich die Mund-Nasen-Bedeckung getragen werden. Denken Sie an die Abstandsregel.

Die Fahrt findet am **Mittwoch, 28.10.2019** statt. Von **13:30 - 14:30 Uhr** besichtigen wir den **Kindergarten**. Um **15 Uhr** beginnt die Führung in der **Biogasanlage**. Gegen 17 Uhr endet die Veranstaltung.

Bitte melden Sie sich und Ihre Mitfahrer aus organisatorischen Gründen in der **Zeit vom 14.- 21.10.** bei mir unter **09186-600** an. (Bitte sprechen Sie auch auf den Anrufbeantworter, ich rufe Sie dann zurück.)

Ich hoffe, ich konnte Ihr Interesse wecken, und freue mich auf die Fahrt.

Ihre Seniorenbeauftragte Theresia März

Der geplante Standort des neuen Gebäudes ist ein Anbau an das bestehende kleine Sportheim des SV Lauterhofen.

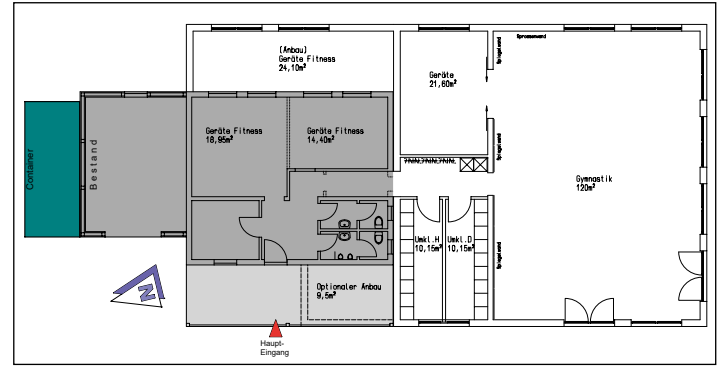

Schützengesellschaft Lauterhofen

Die Schützengesellschaft Lauterhofen hat in den letzten Wochen die 10 Luftgewehr-Schießstände umgerüstet auf elektronische Schießstände. Im Schützengau Amberg waren wir einer der letzten Vereine, die noch auf Papier-Scheiben bzw. -streifen geschossen haben.

Bei den elektronischen Ständen wird stattdessen auf Messrahmen geschossen und das Ergebnis des jeweiligen Schusses wird sofort elektronisch auf Tablets, die neben dem Schützen auf der Gewehrablage angebracht sind, übertragen. Am Ende des Schießvorgangs bekommt der Schütze einen Ausdruck mit seinen Ergebnissen. Ein Auswerten mit der Teilermaschine entfällt somit. Außerdem ist eine wesentlich genauere Auswertung garantiert.

Die Auswertung beim Königschießen und bei Rundenwettkämpfe kann in Zukunft mit weniger Zeitaufwand erfolgen.

Für diese Umbaumaßnahme haben die Schützen ca. 27.000 Euro ausgegeben. Trotz Zuschüssen verbleiben für den Verein immer noch eine Menge an Ausgaben.

Am 24. Oktober 2020 um 20.00 Uhr findet im Schützenhaus die durch Corona verschobene Jahreshauptversammlung mit Neuwahlen statt. Für Abstandsregelungen und Hygienemaßnahmen ist gesorgt. Um rege Beteiligung wird gebeten.



Foto: Wolfgang Menzel

Vereine



ELTERN -KIND-TURNEN

„WIR SAGEN DANKE“

an ALLE Kinder & deren Eltern,
für die

SCHÖNE -LANGJÄHRIGE -TURNZEIT.

Es hat UNS immer sehr viel Spaß mit Euch gemacht!!!!

NINA *CONNY* LENA* LEONIE* HANNAH

WIR FREUEN UNS SEHR, dass das Kinderturnen weiter gelebt wird! DANKE

Das neue Team startet je nach Corona -Maßnahmen wieder im Herbst durch.

Ansprechpartner:

Verena Strobl 0176 5786 5683

Christina Hiereth 0157 7979 8959

SV Lauterhofen

SV Lauterhofen plant Bau einer Gymnastikhalle

Der SV Lauterhofen plant für das Jahr 2021 den Bau einer Gymnastikhalle auf dem Sportgelände zum Kalvarienberg. Mit dem neuen Gebäude soll das Breitensportangebot des SV Lauterhofen weiter ausgebaut werden.

Der geplante ca. 120 m² große Gymnastikraum bietet Platz für Sportgruppen einer Größe von ca. 15 Personen. Neben zwei Umkleieräumen sind für das Gebäude auch Geräteräume geplant, die ausreichend Platz für Sportgeräte bieten.

Genutzt werden kann die geplante Gymnastikhalle unter anderem für Yoga-Kurse, Reha-Angebote und Fitnessstraining.



Nachtgolfer-Event in Lauterhofen mit Medienecho

Röthenbach, 26.08.2020 – Nach 10 Jahren wurde beim GC Lauterhofen wieder in der Nacht mit Leuchtbällen gespielt.

Für den Samstag am 22.08.2020 hat sich der Golfclub Lauterhofen in der Oberpfalz was Besonderes einfallen lassen. Diesmal wurde Nachtgolfer unter dem Sternenhimmel ausgetragen.

Kaum wurde das Event im Vorfeld bekannt gegeben, war die Teilnehmerliste bereits voll. Wegen der großen Nachfrage haben die Veranstalter die Teilnehmerzahl schließlich auf 72 Personen erweitert. Das nicht vorgabenwirksame Spiel begann kurz nach Sonnenuntergang um 20:30 Uhr

und endete nach Mitternacht. Es wurde in Vierer-Gruppen auf 8 Bahnen zur besseren Sichtbarkeit mit LED- Leuchtbällen gespielt.

Mit Lampions und Leuchtstäben wurden die Abschläge, Markierungsposten, das Loch mit der Fahne und weitere wichtige Stellen beleuchtet. Zur Sicherheit wurden auch die Spieler und ihre Bags mit Knicklichtern ausgestattet. Viele Golfer staffierten sich selbst mit weiteren leuchtenden Kreationen wie Gürteln, Halsbändern, Blumen usw. aus.



Mehrere Print- und TV Medien haben über das außergewöhnliche Event berichtet. Das Team vom Oberpfalz TV war vor Ort, sein Film ist in der Mediathek zu sehen: <https://www.otv.de/mediathek/video/lauterhofen-golfen-by-night/>

Ein schöner Bericht von Franken Life mit mehreren stimmungsvollen Bildern wurde auf Facebook veröffentlicht: <https://www.facebook.com/Franken-Life-745958168896168/>. Es folgen noch weitere Bilder auf Instagram, sowie ein kurzer Film auf Youtube.

Wegen der großen Nachfrage und der positiven Resonanz plant der Golfclub dieses Nachtevent 2021 wieder anzubieten.

Pressekontakt: Guido Hoferer / Clubmanager / Golfclub Lauterhofen e. V. Tel: 09186 1574 Mail: hoferer@gc-lauterhofen.de

Text: Judit Nothdurft / Judit Nothdurft Consulting, Tel: 0911 95 33 96 26, Mail: judit@jnc-business.de

Kleinanzeigen

Futtermittel direkt vom Bauernhof

Hafer, Gerste, Weizen, Maiscobs, Gras Cobs, Mais gebrochen, K.-Mais Getreide gequetscht und gereinigt, Zuckerschnitzel, Weizenkleie, Sonnenblumenkerne, Legemehl, Hanfstroh, Hobelspäne, Pferde-, Hunde- und Katzenfutter

Schwarzhafer, Bierhefeflocken, Leinpellets, Johannisbrot, Biotin, Maisflocken, Vitaminkonzentrat.

Außerdem: Holzpellets und Briketts aus deutscher Herstellung

Lieferung frei Haus.
Telefon (09188) 26 54 oder 0170 3 24 58 75

Veranstaltungskalender

Tag	Veranstalter	Veranstaltung
Oktober 2020		
Sa. 24.10.	Schützengesellschaft Lauterhofen	JHV mit Neuwahlen 20.00 Uhr
Dezember 2020		
05.-06.12		Weihnachtsmarkt Lauterhofen – unter Vorbehalt!

JHV = Jahreshauptversammlung
GH = Gasthaus

Das bayerische Staatsministerium für Gesundheit und Pflege informiert unter <https://www.stmgp.bayern.de/>

Öffentliche Festivitäten oder einem größeren, allgemeinen Publikum zugängliche Feiern bleiben untersagt. Es bleibt beim Verbot von Großveranstaltungen bis Ende 2020.

Hinweis für Vereine:

Bitte teilen Sie uns Veranstaltungstermine mit, sofern diese im Mitteilungsblatt erscheinen sollen. Da coronabedingt zahlreiche Veranstaltungen ausfallen müssen, werden wir auch die ursprünglich im Veranstaltungskalender 2020 veröffentlichten Termine nicht bekanntgeben (Terminmitteilungen bitte an E-Mail: melanie.ried@lauterhofen.de)

*Der Erscheinungstermin für die
Dezember/Januar-Ausgabe 2020/2021
ist der*

04.

Dezember

*Der Abgabetermin
für die Beiträge dafür ist
der **18. November 2020***

KILIAN
www.kilian-web.de

Satz • Druck • Weiterverarbeitung • Heissfolie • Mitteilungsblätter

DRUCK & VERLAG

Sigmundstraße 45 c
90431 Nürnberg
Telefon 09 11 / 32 95 25
Telefax 09 11 / 31 17 81
kontakt@kilian-druck.de

Kirchenweg 22
90602 Pyrbaum-Rengersricht
Telefon 091 80 / 854
Telefax über 09 11 / 31 17 81
printmedien@kilian-verlag.de

**Wir drucken,
уәқәр and nednew
für Sie: 1/0-, 1/1-,
2/2-, 2/3-, 4/0-, 1/4-,
4/4-, 5/0-, oder 5/5-farbig.
Ganz wie Sie es wünschen!**

Reif
Farbe & Design

- Malerarbeiten
- Fassadenarbeiten
- Raumgestaltung
- Bodenbeläge

Maler- & Lackierermeister

Grafenbuchstraße 1
92283 Traunfeld

Tel.: (0 91 89) 14 19
Fax: (0 91 89) 40 95 32
Mobil: (01 75) 9 83 55 08

Email: hans-juergen.reif@web.de

Garten - Landschaftsgestaltung
Hierreth Felser GmbH

Muttenshofen 9 • 92283 Lauterhofen
 Tel.: 09186 / 90 92 49 • Mobil: 01 79 / 6 86 12 40
www.hierreth-felser.de

Verkauf von
Rindenmulch und Komposterde
 ab Lager Muttenshofen.

Abholung nach telefonischer
 Vereinbarung.

- Neugestaltung
- Umgestaltung
- Natursteinarbeiten
- Pflasterarbeiten
- Gartenpflege
- Zaunbau
- Teichbau
- usw.



malerarbeiten + bodenbeläge

- ▣ moderne wandgestaltung
- ▣ parkettböden abschleifen
- ▣ fassadenanstrich
- ▣ pvc-laminat
- ▣ wärmedämmung
- ▣ teppich
- ▣ korkböden
- ▣ gerüstbau

Baubiologie IBN
maler königsberger

markus königsberger
 eschenbühl 2
 92283 traumannshofen
 tel. 09186/ 90 21 85
 mobil 0171/ 3 57 02 15

www.maler-koenigsberger.de

markus@maler-koenigsberger.de



Physiotherapie
 Naturheilkunde
 Osteopathie

Physiotherapeut (m/w/d)
 und
Reinigungskraft (m/w/d)
 gesucht

Bart Vossaert

Erlenweg 21
 92367 Pilsach
 Tel. 09181 - 2705 535

www.ganzgesundpraxis.de

physiotherapie@ganzgesundpraxis.de
naturheilkunde@ganzgesundpraxis.de



Tel.: 0160 / 96 42 75 80

www.dirner-holzbau.de

Industriestraße 4
 92283 Lauterhofen

Fax: 09186 / 90 90 701
 E-Mail: info@dirner-holzbau.de

- Holzhäuser
- Dachstühle
- Hallen
- Carports
- Balkone
- Terrassen
- Innenausbau
- Altbausanierung
- Dachdeckung
- Planung
- Beratung
- Schlüsselfertiges Bauen

Schmer.IT
 GmbH



WWW.SCHMER.IT

Business.SOFTWARE

Web.DESIGN

Managed.SERVICES

Kassen.SYSTEME

Secur.IT

Cloud.LÖSUNGEN

09181 / 270 575-0 | info@schmer.it

Wildbadstr. 6 | 92318 Neumarkt

IHR UNTERNEHMEN. UNSER AUFTRAG IN PUNCTO IT-CONSULTING & DATENSCHUTZ