



Mitteilungsblatt Markt Lauterhofen

www.lauterhofen.de

Nr. 4

August 2014

34. Jahrgang

Sommeridylle Golfplatz Lauterhofen



Liebe Mitbürgerinnen und Mitbürger,

es sind noch keine 100 Tage vergangen, in dem ich in diesem neuen Bürgermeisteramt tätig bin.

Seit der letzten Ausgabe ist wieder viel Geschehen.

Wir haben ein super Volksfest, das vom Sportverein Lauterhofen organisiert wurde, erleben dürfen. Dafür ein herzliches „Vergelt“ s Gott“ an die Verantwortlichen und alle freiwilligen Helfer.

Mit dem Marktgemeinderat haben wir eine Gemeinderundfahrt durchgeführt und die aktuell anstehenden Themen in den einzelnen Ortsteilen vor Ort besprochen.

Damit hatte jede Markträtin und jeder Marktrat die Möglichkeit, sich ein Bild von den anstehenden Aufgaben zu machen.

Ende Juli 2014, wenn der Haushalt vom Marktrat genehmigt wird, möchten wir mit der Umsetzung von anstehenden Projekten zügig beginnen.

Leider kann nicht jedes Projekt so zügig in Angriff genommen werden wie wir es wünschen, da teilweise noch Förderanträge oder Angebotsanfragen zu tätigen sind.

Aber wir sind auf einem guten Weg, um unsere Ziele Schritt für Schritt zu erreichen.

Hinweis:

Ganz aktuell erreichte mich noch eine Mitteilung von einer Bewohnerin von Regens Wagner, welche sich mit einem Rollstuhl in Lauterhofen bewegt.

Auf dem Gehweg parkten Autos. Bei dem Versuch an dem Wagen vorbeizufahren hatte sie einen leichten Unfall und wurde dabei glücklicherweise nur leicht verletzt.

Bitte helfen Sie mit, dass die Gehwege (soweit vorhanden) frei bleiben, damit sich auch Menschen mit Behinderung frei bewegen können.

**Ihr Bürgermeister
Ludwig Lang**



Marktgemeinderat Sitzungsplan 2014

Im Jahr 2014 finden noch an folgenden Tagen Marktgemeinderatssitzungen statt:

Donnerstag, 04. September

Donnerstag, 09. Oktober

Donnerstag, 06. November

Donnerstag, 11. Dezember.

Sitzungsbeginn in der Regel 19.00 Uhr im Rathaus – Sitzungssaal.

Die Sitzungstage werden 6 Tage vorher ortsüblich bekannt gemacht.

Wir bitten hier auf eventuell notwendige Änderungen bzw. zusätzlich notwendige Sitzungen zu achten.

Achtung: Baurechtliche Anträge mindestens 10 Tage vor dem jeweiligen Sitzungstermin bei der Gemeindeverwaltung einreichen!

Reif

Farbe & Design

- Malerarbeiten
- Fassadenarbeiten
- Raumgestaltung
- Bodenbeläge

Maler- & Lackierermeister

Tel.: (0 91 89) 14 19
 Grafenbuchstraße 1 Fax: (0 91 89) 40 95 32
 92283 Traunfeld Mobil: (01 75) 9 83 55 08

Email: hans-juergen.reif@web.de



die Blumenkiste

Floristik für verschiedene Anlässe

Im August Urlaub
 ab 03.09.2014 bin ich wieder für Sie da

Hochzeitsfloristik, Trauerfloristik, Garten- u. Zimmerpflanzen
 und Dekomaterial

Auf Ihren Besuch freut sich Claudia Hofmann

Neumarkter Strasse 17, 92283 Lauterhofen,
 Tel.: 09186/8149283, E-Mail: dieblumenkiste@online.de

Öffnungszeiten: Mi.-Freitag 8,30 Uhr - 12,00 Uhr
 14,00 Uhr - 18,00 Uhr
 Sa. 8,30 Uhr - 12,00 Uhr
 (Donnerstags nur bis 17,00 Uhr)



Jetzt die günstigsten LBS-Zinsen aller Zeiten sichern!

So wird Wohnen in der eigenen Immobilie machbar.

ab **1,50%***
 zum Bauen, Kaufen
 oder Modernisieren.



*Gebundener Sollzins 1,50% im Tarif LBS-T8, effektiver Jahreszins ab Zuteilung 2,15%, max. Nettodarlehensbetrag 60% der Bausparsumme, Abschlussgebühr 1% der Bausparsumme.

Befugnisse Ihres Darlehensvermittlers: Er ist im Rahmen von Finanzierungen für Unternehmen der deutschen Sparkassen-Finanzgruppe tätig und ist befugt, in diesem Zusammenhang Darlehensanträge entgegenzunehmen.

Sprechen Sie jetzt mit den LBS-Experten.

LBS-Geschäftsstelle

Martin Braun
 Ringstraße 9
 92318 Neumarkt i. d. OPf.
 Telefon: (0 91 81) 2 57 50
 E-Mail: gst.neumarkt@lbs-oberpfalz.de



www.lbs-bayern.de

Wir geben Ihrer Zukunft ein Zuhause.

Sparkassen-Finanzgruppe

Getränkeland Müller OUTLET
 IHR GETRÄNKE-SPEZIALIST

LAUTERHOFEN
 Industriestraße 2

ANGEBOT • 13.08.-26.08.2014

ÖFFNUNGSZEITEN
 Mo.-Fr.: 8.30-12.00 Uhr
 13.00-18.30 Uhr
 Sa.: 8.30-12.00 Uhr

 Neumarkter Mineralbrunnen 9 Fl. à 1,0 l Pfand: 3,75 € 3,79 € 0,42 € / l	 Glossner TORSCHMIED'S DUNKEL Im süßigen Bißgelehrschloss 16 Fl. à 0,5 l * Pfand: 3,90 € 10,79 € 1,35 € / l	 Leikem PREMIUM 20 Fl. à 0,5 l Pfand: 4,50 € 11,99 € 1,20 € / l
 Söestina SPRUDEL PREMIUM 12 Fl. à 1,0 l Pfand: 3,30 € 4,99 € 0,42 € / l	 Glossner TORSCHMIED'S DUNKEL 16 Fl. à 0,5 l * Pfand: 3,90 € 10,79 € 1,35 € / l	 Leikem MINERALBRUNNEN RHÖN SPRUDEL APPLE PLUS CHERRY PLUS CASSIS PLUS ORANGE PLUS 12 Fl. à 0,75 l Pfand: 3,30 € 7,77 € 0,86 € / l
 Schneider Weisse 20 Fl. à 0,5 l Pfand: 3,10 € 12,99 € 1,30 € / l	 Glossner TORSCHMIED'S DUNKEL 24 Fl. à 0,33 l Pfand: 3,42 € 12,99 € 1,64 € / l	 Coca-Cola 2 Fl. à 1,0 l GRATIS Fanta, Sprite oder Mezzo Mix nach Wahl! 14 Fl. à 1,0 l Pfand: 3,60 € 9,49 € 0,79 € / l
 Schneider Weisse 20 Fl. à 0,5 l Pfand: 3,10 € 14,99 € 1,50 € / l	 Glossner ORIGINAL NEUMARKTER GOLD 1 Fass à 5,0 l Pfandfrei 7,79 € 1,56 € / l	 Neumarkter Mineralbrunnen Cola + ColaLight 9 Fl. à 1,0 l Pfand: 3,75 € 3,79 € 0,42 € / l

JR Bürotechnik

Josef Riehl
 Utzenhofen
 Raiffeisenstr. 16
 92280 Kastl

Verkauf von:
 Druckern, Kopierern,
 Plottern, Faxen
 neu & gebraucht
 Zubehör & Service

Tel.: 09625 / 9095 08 • Fax: 09625 / 909509
 Handy: 0175 / 8343121 • E-mail: jr.bueroetechnik@gmx.de

Zaunstadt Körner
 BUCHSTARK...

Lärchenholz:

- Gartenzäune
- Sichtschutzzäun
- Sichtschutzwände
- Terrassenbelag
- Pergolen
- Balkonerneuerung

außerdem

- Stabmattenzäune für Selbstholer/Lieferung
- Robinenholzzäune
- Industrieinzäunungen
- Maschendraht
- Kompl. Montagen

Besuchen Sie unsere Ausstellung in 92334 Berching
 Ortsteil Grubach 6, Tel. 08460/292, Fax 08460/538
 www.zaunstadt.de Jeden Sonntag Schausonntag von 13 - 16 Uhr





Tel.: 0160 / 96 42 75 80
www.zimmerei-dirner.de

Ramertshofen 1
92283 Lauterhofen

Fax: 09186 / 90 78 37
E-Mail: Info@zimmerei-dirner.de

- Holzhäuser
- Dachstühle
- Hallen
- Carports
- Balkone
- Terrassen
- Innenausbau
- Altbausanierung
- Dachdeckung
- Planung
- Beratung



AVIA Eine gute
Erfahrung!



Autohaus Lachner GmbH

Gleisnach 1 • 92283 Lauterhofen • Telefon 09186/254

- Verkauf von Neu- und Gebrauchtwagen
- Kfz-Reparaturen aller Art
- Lackierungen
- Unfallinstandsetzung
- AU und TÜV Stützpunkt
- Tankstelle, Waschanlage

Heilpraktikerin

Gesundheitstrainerin (BGKV)
Beckenbodenkursleiterin (DTB)

Renate Fruth

Wirbelsäulen- und Gelenktherapie

- Dorn / Breuß, DorSana®
- Osteopatische Techniken
- Osteopathie für Säuglinge
- CranioSacrale Osteopathie

Klassische Homoöopathie

Individuelle Gesundheitsförderung

Praxis: Höhendorn 12, 92283 Lauterhofen
09186/94 90 07, Termine nach Vereinbarung

- Gartengestaltung
- Stein- u. Pflasterarbeiten
- Baumfällarbeiten
- Wegeerneuerungen
- Kanalarbeiten

Landschafts- und Gartenbau

**Josef Geitner
& Sohn GbR**

Ludwigskanalstraße 33
92348 Berg/Unterölsbach
Telefon 0 91 89 / 17 49 • Fax 40 72 96
E-Mail: josefgeitner@t-online.de

KÖLBL - STARK IM HOLZ

Ihr regionaler Partner in Sachen Holzernte, Holzurückung und Brennholz

Kölbl GmbH • Stefan Kölbl • Niesaß 5 • 92283 Lauterhofen
Tel.: 09186/598 • Mobil: 0171/7548677 • Fax: 09186/243 • E-Mail: forstunternehmen@gmx.net

Bekanntmachungshinweise

Besichtigungsfahrt des Marktgemeinderates am 05. Juli 2014

Bei einer Besichtigungsfahrt durch die Marktgemeinde Lauterhofen wollte Bürgermeister Ludwig Lang den Mitgliedern seines Marktrates die „Brennpunkte“ der künftigen Aufgaben aufzeigen.

Ein besonderes Anliegen des Bürgermeisters war die Energieverschwendung bei den alten Gebäuden, der er entgegenwirken möchte. Dazu zählte Lang das jetzige Feuerwehr- und Bauhofgebäude in Lauterhofen, aber auch das alte Schulgebäude in Trautmannshofen.

Zentrales Projekt in Lauterhofen ist die Neugestaltung des Bahnhofplatzes. Im Rahmen der Städtebauförderung soll dort das künftige Domizil der Feuerwehr neu angeordnet werden. Bereits beschlossen ist hierzu der Abbruch des ehemaligen BayWa Gebäudes.



Im Steinbruch der Firma Trollius in der Industriestraße ist auf der rund 10.000 Quadratmeter Fläche bereits eine Bauhofhalle mit 20 mal 40 Meter geplant. Dadurch können die jetzigen fünf Lagerplätze aufgelöst werden. Vorgeschlagen wurde hierzu, den Wertstoffhof und die Grüngutcontainer ebenfalls in dieses künftige Gelände bei der Bauhofhalle zu integrieren.

Für die Bahnhofstraße wünscht sich der Bürgermeister eine deutliche Verbesserung mit einem barrierefreien Gehweg für Behinderte und Rollstuhlfahrer sowie zur weiteren Sicherheit eine Engstellenbegrenzung wegen der „Raser“ auf dieser Strecke. Der weitere Gehweg von der Bahnhofstraße sollte weiter, entlang der Neumarkter Straße und der Staatsstraße bis zur Einmündung in die Industriestraße, barrierefrei ausgebaut werden.

Ein kritischer Diskussionspunkt war den Mitgliedern des Gremiums der Schwerverkehr auf dieser Strecke – Neumarkter Straße in Richtung Bahnhofstraße - der auch über den Anschluss „Lauterhofen-Mitte“ erfolgen könnte, wie es hieß. Diesen Schwerverkehr möchte der Bürgermeister, wegen der Gefahren für die Fußgänger und der Menschen mit einer Behinderung die in der Regens Wagner- Einrichtung leben, wenn möglich deutlich reduzieren.

Wegen der oft unerlaubt hohen Geschwindigkeiten die bei der Ortseinfahrt, auf der Staatsstraße zur Gleichnach hin gefahren werden und der Einmündung der Neumarkter Straße, würde sich nach Meinung des Gremiums ein Kreisverkehr anbieten.

Wegen der beanstandeten Bushaltestelle am Bahnhofplatz, die für Kinder eine Gefahrenquelle sei, soll eine Fahrbahnmarkierung angebracht werden, wo der Omnibus zu jeder Zeit halte, wenden und parken kann.

In der Simgasse besichtigten die Mitglieder des Gremiums eine eingestürzte Stützmauer auf Gemeindegrund, die erneuert werden muss.

Vom Hackschnitzelheizkraftwerk der Schule womit bislang nur die Turnhalle und die Grundschule mit Wärme versorgt werden ist bereits ein Energiekonzept in Auftrag gegeben. Geplant wird, die weitere Schule, den Kindergarten, das Schützenhaus und eventuell Anwohner, an das Hackschnitzelheizwerk anzuschließen, wie der Bürgermeister informierte.

Ein weiterer finanzieller Brocken wird die Sanierung der kleinen Turnhalle der Schule und anderweitige Verbesserungen an den Schulgebäuden und im Umgriff der Schule.

Außerdem wurden besichtigt:

- Ehemaliges Schulgebäude in Trautmannshofen
- Sportplatz in Traunfeld
- Mauer am Kirchplatz in Traunfeld
- Kinderspielplatz im Tal, Traunfeld.

Ortssprecher für Brunn gewählt

Christian Graf ist künftig im Marktgemeinderat in Lauterhofen der Ortssprecher für die ehemalige Gemeinde Brunn.

Bei der letzten Kommunalwahl im März 2014 wurde kein Bewerber aus dem Gemeindeteil Brunn in den Marktgemeinderat gewählt. Deshalb bestand gemäß Art. 60a der Gemeindeordnung die Möglichkeit, für den Gemeindeteil Brunn einen Ortssprecher zu wählen.

Bei einer Bürgerversammlung im Gasthaus Gruber, die von Bürgermeister Ludwig Lang auf Antrag der Ortsbürger stattfand, brachte der **1. Wahlgang** folgendes Ergebnis:

Von den 85 wahlberechtigten Bürgern waren 51 anwesend:

abgegeben wurden:	50 Stimmzettel
davon ungültig:	3 Stimmzettel
somit gültig:	47 Stimmzettel

Von den abgegebenen gültigen Stimmzetteln entfielen auf:

Herr Stefan Kölbl	16 Stimmen
Frau Eva Neumann	13 Stimmen
Herr Christian Graf	17 Stimmen
Herr Josef Hierl	1 Stimme.

Der im Anschluss daran durchgeführte **2. Wahlgang** (Stichwahl) brachte folgendes Ergebnis:

Von den 85 wahlberechtigten Bürgern waren 51 anwesend:

abgegeben wurden:	50 Stimmzettel
davon ungültig:	1 Stimmzettel
somit gültig:	49 Stimmzettel

Von den abgegebenen gültigen Stimmzetteln entfielen auf:

Herr Christian Graf	31 Stimmen
Herr Stefan Kölbl	18 Stimmen.

Christian Graf versprach, sich für die Belange der Bürger in der ehemaligen Gemeinde Brunn mit ganzer Kraft einzusetzen.



Windpark Birgland – Verkehrsbehinderungen

Die Baumaßnahmen für das neue Bürgergenossenschafts-Projekt „Windpark Birgland“ südöstlich der Autobahn A6 im Gemeindegebiet Birgland sind voll im Gang und bringen in den nächsten Wochen einige Einschränkungen im örtlichen Straßenverkehr mit sich. Darauf weist das für die Realisierung des Projekts verantwortliche Unternehmen, die OSTWIND-Gruppe aus Regensburg, in einer Pressemitteilung hin.

Der neue Windpark befindet sich auf einer windstarken Anhöhe der Mittleren Frankenalb im Landkreis Amberg-Weizbach. Geplant und gebaut wird er von OSTWIND, einem mittelständischen Familienunternehmen aus Regensburg. Die zwei Windkraftanlagen des Typs Vestas V 112 gehören zur modernen 3-Megawatt-Leistungsklasse, liefern Strom für rund 4.500 Haushalte und ersparen pro Jahr 10.500 Tonnen CO².

Nach den Erd-, Wege- und Fundamentbau sowie der Vorbereitung der Kranstellfläche steht nun die eigentliche Errichtung der Windenergieanlagen samt Turm, Gondel und Flügeln an. Dies umfasst die Anlieferung



Fleisch- und Wurstspezialitäten
 Lauterachstraße 67
 92283 Lauterhofen
 Tel.: 09186 - 521

Qualität und Frische aus Meisterhand

täglich frisches aus der heißen Theke

- Schnitzl
 - Leberkäs
 - Rippchen
 - Schaschlik
- Grillhals
 - Grillbauch
 - Cordon bleu
 - Bratwürstchen
- Fleischkühle
 - Gekochter Bauch
 - Hähnchenschlegel

Bei uns wird noch selbst geschlachtet und die Wurst täglich frisch produziert.

Wir machen Betriebsurlaub vom 25.08.2014 bis 30.08.2014

Auf Ihren Besuch freut sich das Team der Metzgerei Feigl

Öffnungszeiten:
 Montag, Dienstag, Donnerstag und Freitag durchgehend von 7.00 Uhr bis 18.00 Uhr
 Mittwoch- und Samstag von 7.00 Uhr bis 12.15 Uhr

HÄUSLER
BESTATTUNGEN

Wer bezahlt eigentlich eine Bestattung?

Der Älteste,
 der Besserverdienende
 oder Mamas Liebling?

BESTATTUNGSVORSORGE
 regelt Familienangelegenheiten
 friedlich.

Am Sand 26 · 92318 Neumarkt-Holzheim · **09181. 410 45**
www.bestattungen-haeusler.de

OMV Tankstelle
OMV Strobl - Williams
 Neumarkter Straße 12 • 92283 Lauterhofen/OPf.
 Telefon 09186/909195 • Fax 09186/909212

OMV Top Wash

modernste Technik
Sanft und schonend:
SofTecs® und SofTecs® -
die Revolution unter den
Waschmaterialien

BESTE BEURTEILUNG
ADAC - MOTORWELT
 Vergleichstest „Waschmaterialien“ Ausg. 02/03

Täglich frische Backwaren
 (Auch am Wochenende. Vorbestellung möglich.)

Lotto - Toto
Annahmestelle

Hermes
PaketShop

Der Garant für Ihre Sicherheit

- Alarmdurchschaltung
- Videofernüberwachung
- Geld-/ Werttransporte
- Streifen-/ Revierdienste
- Werkenschutzdienste
- Bewachungsdienste
- Veranstaltungsdienste

Wir informieren Sie gerne!

SD Sicherheitsdienst GmbH
 Hinterer Fuchsberg 3 · 92318 Neumarkt i. d. OPf
 09181 / 47 48-0 · info@sicherheitsdienst-gmbh.de

www.sicherheitsdienst-gmbh.de

- Neuerbautes Hotel mit 25 Einzel- oder Doppelzimmer, gehobene Ausstattung
- Traditionsreicher Gasthof mit gutbürgerlicher Küche kinderfreundlich - preisgünstig - gute Qualität
- Café-Bistro mit Terrasse • Räumlichkeiten für Familienfeiern

Auf Ihren Besuch freut sich **Familie Knör**

e-mail: reservierung@hotel-knoer.de
www.hotel-knoer.de

Hauptstraße 4 • 92348 Berg
 Tel.: (0 91 89) 44 17 - 0
 Fax (0 91 89) 44 17 - 17

eines Großkrans und der Anlagenteile, dann die Errichtung der Anlagen selbst und schließlich wieder die Demontage und den Abtransport des Großkrans. Um dies alles möglichst zügig sowie störungs- und unfallfrei zu bewerkstelligen, sind für die Gemeindegebiete Lauterhofen und Birgland in den kommenden Wochen einige Einschränkungen bzw. Umleitungen im Zusammenhang mit dem Schwertransportverkehr zu erwarten.

Die vorgesehenen Maßnahmen im Detail:

- Der Schwertransportverkehr verlässt die Autobahn am Autobahnparkplatz, wird über einen Feldweg und einen Acker zum Muttenshofener Weg geführt, dann weiter über den Alfelder Weg bis zur Windparkeinfahrt.
- Die leeren Transporter fahren über Muttenshofen, Landnerhof zur Autobahnanschlussstelle Alfeld.
- Umleitungen sind über Alfeld eingerichtet. Die Unterführung der Autobahn beim Wasserrückhaltebecken kann nicht genutzt werden.
- Vorgesehen ist eine Vollsperrung des
 - Alfelder Weges zwischen Muttenshofener Weg und Matzenhof und des
 - Muttenshofener Weges zwischen Autobahn Unterführung und Muttenshofen.
- Auf den gesperrten Straßenabschnitten können die Schwertransporter ggf. auch zwischengeparkt werden, bevor sie zum Windpark hochfahren. Ein Passieren ist also nur bedingt möglich.
- Der Anliegerverkehr bleibt frei, allerdings ist dem Schwertransportverkehr (bis 60 m Länge) Vorrang zu gewähren.
- Die Anlieferungen werden prinzipiell im Zeitraum 20 Uhr bis 6 Uhr morgens erfolgen.
- Der Zeitraum der Sperrung geht vom 4.8.2014 bis längstens 31.10.2014.

Im Namen der OSTWIND-Gruppe und aller am Bau beteiligten Unternehmen bitten wir die Verkehrsteilnehmer/innen und insbesondere die Autofahrer/innen in den nächsten Wochen um Beachtung der örtlichen Beschilderung sowie um erhöhte Aufmerksamkeit – und ganz besonders auch um Verständnis für die vorübergehenden Einschränkungen im Straßenverkehr.

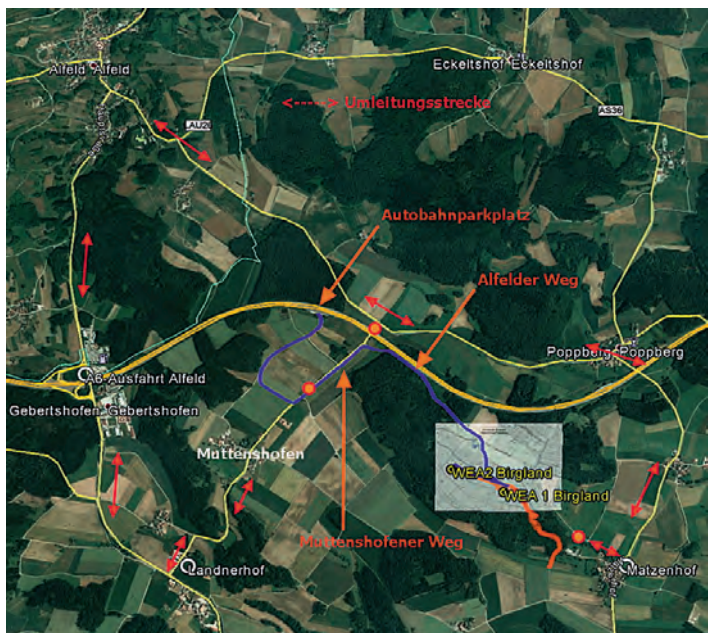

Kinderspielflächen – Gerätesperrung

Aus Sicherheitsgründen mussten auf dem Spielplatz an der Alten Sulzbacher Straße und im Freizeitpark Karlshof einige Spielgeräte gesperrt werden.

Es ist vorgesehen, diese Geräte durch neue Geräte zu ersetzen.

Förderung für Kleinkläranlagen endet

Die „Richtlinien für Zuwendungen zu Kleinkläranlagen“ (RZKKA 2010) treten am **31.12.2014 außer Kraft**, eine **Verlängerung** der Förderrichtlinien ist ausgeschlossen.

Da Förderanträge erst nach Bau und Bauabnahme der Kleinkläranlage bei den Kommunen vorgelegt werden können, sollten Kleinkläranlagenbetreiber möglichst rechtzeitig mit den Maßnahmen zur Nachrüstung beginnen. Andernfalls kann es zu Engpässen bei Begutachtung, Lieferung, Einbau und Abnahme der nachzurüstenden Kleinkläranlagen kommen. Die Kommunen benötigen ausreichend Zeit für die Bearbeitung der eingehenden Einzelanträge.

Die Kommunen müssen die Sammelanträge spätestens am 31.12.2014 beim Wasserwirtschaftsamt einreichen. Nach dem 31.12.2014 beim Wasserwirtschaftsamt eingehende Sammelanträge sind von der Förderung ausgeschlossen. Die Auszahlung der Zuschüsse erfolgt voraussichtlich in den Jahren 2014 und 2015. Es kann zu Wartezeiten bei der Auszahlung der Zuschüsse kommen.

Kradfahrer verursachen großen Ärger

Immer wieder werden an geschotterten Wander- und Flurwegen insbesondere durch Moto-Cross-Motorräder Schäden verursacht.



Es wurde auch festgestellt, dass der Wanderweg Lauterhofen-Brunn mit Quads und Mopeds befahren wurde.

Wir weisen darauf hin, dass das Befahren von Wanderwegen mit solchen Fahrzeugen verboten ist.

Hinweise auf Fahrer, die Wanderwege befahren, sollen der Gemeinde gemeldet werden.

Abfallbeseitigung

Kostenfreie Rücknahme von Pflanzenschutz-Verpackungen

Verpackungen von Pflanzenschutzmitteln, Spritzenreinigern und Flüssigdüngern werden jetzt wieder gebührenfrei an den Sammelstellen des Rücknahmesystems PAMIRA zurückgenommen. Die gemeinsame Initiative von Herstellern und Handel, die flächendeckend in Deutschland durchgeführt wird, sorgt für eine kontrollierte und sichere Verwertung der Behälter. Neben der thermischen Verwertung geht der Großteil der zerkleinerten Verpackungen ins werkstoffliche Recycling, zur Herstellung von Kabelschutzrohren.

Die Sammelstelle bei der BayWa AG in Neumarkt, Ingolstädter Str. 28, 92318 Neumarkt i.d.OPf. ist am 02.09.2014 von 8.00 Uhr bis 16.45 Uhr geöffnet (mittags geschlossen von 12.00 bis 13.00 Uhr).

Bitte beachten Sie die folgenden Vorgaben:

Die Verpackungen müssen das PAMIRA Zeichen tragen, sie müssen gespült und trocken sein (austropfen lassen). Die Behälter müssen nach Kunststoff, Metall und Beuteln sortiert sein. Die Verschlüsse sind getrennt anzuliefern und Behälter über 50 Liter sind zu durchtrennen. Es werden auch volumenflexible Verpackungen wie Säcke, Beutel und Schachteln aus Kunststoff und Papier angenommen.

Die Sauberkeit der Verpackungen wird bei der Annahme kontrolliert.

Nähere Informationen und weitere Sammelstellen finden Sie auch im Internet unter www.pamira.de

Verschiedenes

Neues von der Meldebehörde

Jubilare im Juni 2014

Aus Datenschutzgründen nur in der gedruckten Version vorhanden.



Friseursalon

Monika Meier

Neumarkter Str. 17
92283 Lauterhofen

Telefon (0 91 86) 16 87

Urlaub vom 19. bis 30. August 2014

Ab Dienstag, 2. September 2014
sind wir wieder für Sie da.

PLANUNGSBÜRO FELSER Jürgen

Staatlich geprüfter Bautechniker mit ZQualVBau
-- Nachweisberechtigter für Standsicherheit --



Bauplanung

Eingabeplanung

3D-Visuell

Bojerstraße 7 92283 Lauterhofen

Tel.: 09186/90 99 46

Mobil: 0170/9 32 65 50

Fax: 09186/90 93 33

E-Mail: Juergen.Felser@web.de

www.BAUPLANUNGin3D.de



Am Engelloh 2

Tel.: 0 91 86 - 90 96 19

92283 Trautmannshofen

Fax: 0 91 86 - 90 96 20



• Fahrzeuglackierung aller Art

• Industrielackierungen

• Windschutzscheibenservice

• Felgenaufbereitung

• Old - Youngtimer - Restaurierung

• Unfall- und Karosserieinstandsetzung

• Kostenvoranschlagsberechnungen nach DAT

Wir verarbeiten



Franz Krieger Zimmerermeister

Martinstraße 1 • 92283 Lauterhofen

Tel.: 09186/ 337 • Mobil: 0175/1604172

Holzmassiobau Dachstühle Altbaumodernisierung Carports Terrassen

**Erfahrung
und Qualität**

... natürlich von Ulm.



Elektro

Ulm
Fachbetrieb
für Elektroinstallationen und Hausgeräte
Bogenweg 2, 92283 Traunfeld, Telefon: 091 89/44 07-0
e-Mail: info@elektro-ulm.de

- ➔ **Elektroinstallation**
- ➔ **Hausgeräte, Reparaturen u. Verkauf**
- ➔ **Miele-Fachhändler, Einbauküchen**
- ➔ **Photovoltaik-Anlagen, Wärmepumpen**
- ➔ **TV-Video-HiFi u. Antennenanlagen**
- ➔ **Elektro-Störungsdienst Tel.: 091 89/44 07-0**

Neues vom Fundamt

Beim Fundamt liegen folgende Fundsachen zur Abholung bereit:
1 schwarzer Motorradhandschuh

Karriereberatung der Bundeswehr

Informationen über

- Soldat auf Zeit (Berufsausbildung, berufsnahe Verwendung oder Studium)
- Soldat im freiwilligen Wehrdienst

**Termine: Donnerstag, 14. August 2014
Donnerstag, 11. September 2014
von 09.00 bis 17.00 Uhr.**

Ort: Landratsamt Neumarkt, Zimmer-Nr. B 095

Terminvereinbarung unter Tel. 0941/ 7 85 20-376 oder am Beratungstag 0151/ 14 85 55 14.

Außensprechtage des Zentrum Bayern- Familie und Soziales, Region Oberpfalz - Versorgungsamt Regensburg beim Gesundheitsamt Neumarkt

Das Zentrum Bayern Familie und Soziales, Region Oberpfalz, bietet Außensprechtage beim Gesundheitsamt Neumarkt mit dem Ziel einer zeitgerechten und bürgernahen Beratung an.

Das Beratungsangebot umfasst folgende Tätigkeitsbereiche des Versorgungsamtes:

- Betreuung junger Familien (Elterngeld und Bayerisches Landeserziehungsgeld)
- Feststellungsverfahren nach dem Schwerbehindertenrecht

Die Sprechtag finden jeweils in der Zeit von **13.00-15.30 Uhr** an jedem 3. Dienstag im Monat im **Gesundheitsamt Neumarkt, Dr.-Grundler-Straße 1**, statt.

**Nächstere Termine: Dienstag, 19. August 2014.
Dienstag, 16. September**

Während dieser Außensprechtage ist das Beratungsteam des Versorgungsamtes auch telefonisch unter der Nummer 0175/ 7 24 76 55 erreichbar.

Die Regionalstelle in Regensburg erreichen Sie unter der Rufnummer **0941/ 78 09 00** am Montag, Dienstag und Donnerstag von 07.30-16.15 Uhr und am Freitag von 07.30-12.00 Uhr.

Die Deutsche Rentenversicherung in Bayern

Bescheide zur Mütterrente ab Mitte August

In diesen Tagen erhalten Rentnerinnen und Rentner die Mitteilung der Deutschen Rentenversicherung zur Rentenanpassung zum 1. Juli 2014. Der darin genannte Zahlbetrag enthält ausschließlich die Rentenerhöhung und nicht den Zuschlag der neuen sogenannten Mütterrente für vor 1992 geborene Kinder.

Renten, die bereits vor dem 1. Juli gezahlt wurden und die die Voraussetzungen für die Mütterrente erfüllen, werden automatisch neu berechnet. Ein Antrag ist dafür nicht notwendig, teilen die Regionalträger der Deutschen Rentenversicherung in Bayern mit.

Die Bescheide zur Mütterrente erhalten die Rentenbezieher im Zeitraum von Mitte August bis Mitte Oktober. Der Zuschlag wird rückwirkend zum 1. Juli ausgezahlt.

Zweckverband zur Wasserversorgung der Pettenhofener Gruppe – Konstituierende Sitzung

In der Verbandsversammlung am 07. Juli 2014 wurde der bisherige Verbandsvorsitzende Xaver Lang für die Wahlperiode 2014-2020 wieder zum **Verbandsvorsitzenden** gewählt.

Der Bürgermeister des Marktes Lauterhofen, Ludwig Lang, wurde zum **stellvertretenden Verbandsvorsitzenden** gewählt.

Herzlichen Glückwunsch vom Markt Lauterhofen!

Hinweis: Wenn Jubiläen nicht im Mitteilungsblatt veröffentlicht werden sollen, bitten wir um telefonische Mitteilung unter der Telefon-Nr. 09186/ 93 10-10 (Bürgerbüro).

Veröffentlichung von Geburten

Aus datenschutzrechtlichen Gründen erscheinen die Geburten nicht mehr automatisch im Mitteilungsblatt.

Eine Veröffentlichung kann nur erfolgen, wenn eine schriftliche Einverständniserklärung bei der Marktverwaltung abgegeben wird.

Wir bitten um Verständnis.

Sterbefälle im Mai/Juni 2014

Aus Datenschutzgründen nur in der gedruckten Version vorhanden.

Einwohnerbewegung 01.05.2014 bis 30.06.2014

Bewegungsart	Einwohner gesamt	Einwohner männlich	Einwohner weiblich
Einwohner am 30.04.14 mit Hauptwohnung gemeldet ..	3700.....	1874.....	1826
Geburten	0.....	0.....	0
Sterbefälle.....	-6	4.....	2
Zuzüge.....	18.....	11.....	7
Wegzüge	-10	-4.....	-6
Einwohner am 30.06.14 mit Hauptwohnung gemeldet. .	3702.....	1877.....	1825

HERTEIS

Holz- und Kunststoffenster
Innenausbau

Hans Herteis
Neumarkter Straße 9 • 92283 Lauterhofen
Tel. 09186/273 • Fax 09186/705
eMail: schreinerei.herteis@yahoo.de



Fenster IV 78
mit 3fach Glas
Glasaufbau 4-18-4-18-4
UG: 0,5 UW: 1,0

Gut für's Klima – Gut für Sie! Holz-Alu-Fenster mit Thermo-Komfort Bodenschwelle

- Geringer und dadurch komfortabler Übertritt (behindertengerecht)
- Sehr gute Wärmedämmung durch thermische Profiltrennung
- 3 umlaufende Dichtungen mit Alu-wetterschenkel
- keine Beschädigung der Aluschale beim Betreten
- Passiv - Qualität



SCHWARZ

COMPUTER SYSTEME
Altenhofweg 2a - 92318 Neumarkt
Tel: 09181-4855-0 - www.schwarz.de

Zur Verstärkung unseres Teams suchen wir ab sofort:

IT-Spezialisten (m/w)

für Virtualisierung/Desktopvirtualisierung
für Exchange Integration
für Storage Systeme
für Server Based Computing

- Entfalten Sie Ihre Möglichkeiten.
- Erreichen Sie Ihre persönlichen Ziele.
- Erleben Sie Spaß an der Arbeit - in einem dynamischen Team bei einem der größten Systemhäuser in der Region.

Bitte senden Sie uns Ihre aussagekräftige Bewerbung mit Ihren Zielen, Ihrer Gehaltsvorstellung und dem frühestmöglichen Eintrittsdatum per Mail an bewerbung@schwarz.de.

Weitere detaillierte Informationen unter:
<http://www.schwarz.de/firma/ihre-karriere>

... Lack ab



- > sauber
- > preiswert
- > mit Garantie

St.-Martin-Str. 14
92355 Lengenfeld
Tel. (091 82) 9021 04
Fax (091 82) 9021 05
e-mail: herbert@schuetz-le.de
www.schuetz-unfallinstandsetzung.de

Schnell passiert. Schnell repariert!



Wir reparieren
Ihren
Blechschaten
hochwertig
und zu fairen
Preisen!

**SCHNELL
PERFEKT
GÜNSTIG**

**Nach einem Schaden an Blech oder Lack
sollten Sie sich unbedingt von uns
ein unverbindliches Angebot erstellen lassen.**

Unfallinstandsetzung • Autolackierung • Autoglas

HANS REUTER

92283 Lauterhofen
Schlossäcker 4
Telefon: 09186 - 698
Fax: 9094195
Mobil: 0170 - 5360381

E-Mail: info@haustechnik-reuter.de
Internet: www.haustechnik-reuter.de



Haustechnik - Heizungs- und Sanitärmeister

Ihr Spezialist für Energiespartechnik

- ▶ Erdwärmepumpen
- ▶ Solaranlagen
- ▶ Biomasse
- ▶ Luftwärmepumpen
- ▶ Öl-, Gas-,
Brennwertgeräte



JOSEF OTT

landwirtschaftliches
Lohnunternehmen

Reichenholz 3 · 92348 Berg
Telefon 09189 4145395
Mobil 0160 94809850

DRESCHEN • PRESSEN • HACKSCHNITZELTRANSPORT
SILLIEREN • MULCHEN • BODENBEARBEITUNG

Mitglieder der Verbandsversammlung - Zusammensetzung

Mitgliedsgemeinde ... Verbandsrat stellvertr. Verbandsrat
(Name, Vorname) (Name, Vorname)

Markt Lauterhofen.....	Benzinger, Helmut.....	Kölbl, Stefan
Markt Kastl	Braun, Stefan	Rubenbauer, Jürgen
Markt Lauterhofen.....	Deinhard, Georg.....	Kölbl, Robert
Gemeinde Pilsach.....	Franz, Gottfried	Mederer, Andreas
Gemeinde Berg	Himmler, Helmut.....	Geier, Josef
Markt Lauterhofen.....	Lang, Ludwig.....	Meier, Reinhard
Markt Lauterhofen.....	Lang, Xaver	Strobl, Norbert
Markt Lauterhofen.....	Moosburger, Sebastian.....	Spitz, Reinhold
Markt Lauterhofen.....	Neumann, Eva.....	Niebler, Beate
Gemeinde Alfeld.....	Niebler, Karl-Heinz.....	Fischer, Hans
Markt Lauterhofen.....	Rastorfer, Georg	Hiereth, Karl
Markt Lauterhofen.....	Seitz, Josef.....	Preißl, Anton
Gemeinde Pilsach.....	Wolf, Adolf	Nißbeck, Ulrike
Markt Lauterhofen.....	Zollbrecht, Peter	Härteis, Ludwig



Bürgermeister Ludwig Lang gratuliert Verbandsvorsitzendem Xaver Lang zur Wiederwahl als Verbandsvorsitzender.

Dienstjubiläum von Irene Kölbl

Frau Irene Kölbl feierte ihr 25-jähriges Dienstjubiläum als Raumpflegerin an der Grundschule und Mittelschule Lauterhofen. Sie trat am 01.05.1979 unter Bürgermeister Kuhn ihre Tätigkeit als Reinigungskraft an der Volksschule an. Bürgermeister Lang würdigte die zuverlässige Mitarbeiterin bei einer kleinen Ehrung. Er bedankte sich mit einem Blumenstrauß für den ausdauernden Einsatz und überreichte eine Urkunde für die langjährige Mitarbeit. Wir wünschen Frau Kölbl weiterhin viel Freude bei der Arbeit.



Verkehrsfreigabe - Freibergstraße

Am 25. Juni 2014 wurde die neu errichtete Freibergstraße bei Deinschwang, gemeindeübergreifend bis zur Einfahrt nach Unterried (Gemeinde Pilsach), wieder für den Verkehr freigegeben.

Besonders freuten sich die Bürgermeister Adolf Wolf (Pilsach) und Ludwig Lang (Lauterhofen), dass die Firma Schulz, die am 22. April mit dem Ausbau dieser Trasse begann, bereits acht Wochen früher als geplant fertig war.

Weitere Vertreter bei der Eröffnung waren vom Amt für Ländliche Entwicklung Jürgen Distler und Erwin Raidisch der die obersten Bauleitung hatte, sowie vom Amt für Ländliche Entwicklung Heinz Klar. Für Bürgermeister Ludwig Lang wurde die neue Trasse zu einer „tollen Alleestraße“ mit besonderem Flair. Bürgermeister Adolf Wolf lobte, dass der Ausbau gemeinsam mit den beiden Gemeinden erfolgen konnte. Dass dieses gemeinsame Werk der beiden Gemeinden ermöglicht wurde, dafür dankte Bürgermeister Adolf Wolf dem Vorgänger von Bürgermeister Lang, Peter Braun.



Die Gesamtkosten des Neuausbaues betragen rund 660.000 Euro. Im Bereich der Gemeinde Pilsach kostete der Ausbau rund 33.000 Euro wofür die Gemeinde aus FAG-Mitteln 55 Prozent Zuschüsse erhielt. Im Bereich der Marktgemeinde Lauterhofen war die Ausbaustrecke in zwei Bauabschnitte unterteilt. Der erste Bauabschnitt vom Anwesen Kellermann bis zum Anwesen Sendlbeck bei der Freiberg-Kapelle umfasst 600 Meter und wurde vom Amt für Ländliche Entwicklung mit 169.000 Euro gefördert. Die restlichen 283 Meter kosten rund 130.000 Euro und werden vom Freistaat Bayern ebenfalls mit rund 60 Prozent gefördert.

Zum Erhalt der Baumallee entlang der Freibergstraße bis zur Kapelle wurde auf deren Seite ein 1,5-Meter-Streifen der Straße weggenommen. Um diese Breite wurde die Trasse abgerückt und westlich verlegt, wobei die Linienführung der Straße beibehalten wurde. Besonders lobten die Bürgermeister die sehr kooperative Haltung des Grundstücksanliegers für den problemlosen Grunderwerb und ebenso das Ingenieurbüro Knoop für die Planung dieser gemeinsamen Trasse der beiden Gemeinden.

Dorfhalle Engelsberg saniert und eingeweiht

Eine „stramme Leistung“, bescheinigte Archimandrit Dr. Andreas A. Thiermeyer den Bürgern in Engelsberg bei der Einweihung der Dorfhalle. Die Ortsbürger haben diese Halle in den vergangenen Monaten in Eigeninitiative und mit Unterstützung des Marktes Lauterhofen saniert.

Den vielen Helfern, die bei der Sanierung der Halle beteiligt waren, zollte der Wallfahrtsrektor ein „Vergeltis Gott“. Nach der Segnung der Halle feierte Archimandrit Dr. Andreas A. Thiermeyer mit den vielen Besuchern in der Dorfhalle einen feierlichen Festgottesdienst.

Wie Bürgermeister Ludwig Lang feststellte, haben die Bürger in Engelsberg die Dorfhalle super saniert. Dafür dankte der Bürgermeister auch persönlich für den aktiven Einsatz der Bürger. Da die Halle Eigentum der Gemeinde ist, hat der Markt Lauterhofen die Materialkosten von rund 20.000 Euro übernommen.



Wer möchte am
Computer etwas
Lernen?

Texte / Briefe erstellen
Glückwunschkarten gestalten
Bilder von der Digitalkamera
organisieren und bearbeiten

Das Internet nutzen
e-bay kennen lernen

Excel anwenden
E-mails schreiben usw.

Die einzelnen Themen werden zu einem bestimmten Termin
angeboten.

Jeder Teilnehmer bekommt einen Plan – so weiß er was ihn
interessieren könnte.

Der Unterricht soll in der Schule von 19 Uhr - 20:30 an einem
noch zu bestimmenden Tag in der Woche stattfinden.

Jede Altersgruppe ist willkommen.

Bitte melden sie sich bei
Christl Neumann 09186/802
oder

Wer möchte auf einem
dieser Gebiete etwas
Lehren?

Ihr Einsatz wäre
ehrenamtlich – Menschen
engagieren sich für
Menschen

Sie können sich für ein
Gebiet melden, welches
Ihnen besonders liegt, somit
ist der Einsatz auch nicht so
häufig

Pauline Weikert 09186/456

Der Vorsitzende der Freiwilligen Feuerwehr, Ewald Meyer, dankte namens der Dorfgemeinschaft dem Markt Lauterhofen mit Alt-Bürgermeister Peter Braun und den ehemaligen Mitgliedern des Marktrates, die dazu für die Voraussetzungen gesorgt hatten. Wie Meyer sagte, haben die Ortsbewohner von Engelsberg seit Februar bis zuletzt für diese Halle 800 Stunden in Eigenregie gearbeitet. Der Vorsitzende der Freiwilligen Feuerwehr dankte ebenso den Bürgern, die sich an der Sanierung dieser Halle beteiligt hatten.



Neuer Kinderspielplatz in Engelsberg

Im Rahmen des Dorffestes der Freiwilligen Feuerwehr Engelsberg hat Archimandrit Dr. Andreas A. Thiermeyer, den neu errichteten Kinderspielplatz im Ort den kirchlichen Segen erteilt.



Der Geistliche dankte den freiwilligen Helfern, die mit Unterstützung des Marktes Lauterhofen diesen Platz für ihre Kinder geschaffen haben. Dazu informierte der Geistliche, dass die Spielgeräte zum Teil vom alten Spielplatz übernommen wurden und weitere hat die Gemeinde dazugekauft.

Bürgermeister Ludwig Lang, nannte den Platz im Blick auf den Habsberg „sehr gut gelungen“. Erfreut stellte er fest, dass durch diese Gemeinschaftsaktion der Bürger der Zusammenhalt in der früheren Gemeinde Engelsberg funktioniere. Lang wünschte mit dem neu geschaffenen Platz viel Freude beim gemeinsamen spielen. An Materialkosten investierte die Marktgemeinde Lauterhofen für diesen Platz rund 5.000 Euro.

Ferienprogramm 2014

Liebe Kinder und Jugendliche, liebe Eltern!

„Endlich Ferien!“ - Für Kinder und Jugendliche die erholsamste Zeit des Jahres, für Eltern meist umso anstrengender. Um diese Wochen etwas mitzugestalten, arbeitet die Marktgemeinde Lauterhofen bereits seit vielen Jahren mit Hilfe vieler engagierter Bürgerinnen und Bürger sowie hilfsbereiten Vereinen und Organisationen ein Ferienprogramm aus. Auch dieses Jahr wurde für euch ein Programm, welches zum Großteil aus bewährten Punkten besteht, jedoch auch mit kleineren Neuigkeiten ergänzt wurde, zusammengestellt; es dürfte für Jeden etwas Interessantes dabei sein. Mit den verschiedenen Veranstaltungen könnt ihr eure Feriengestaltung sinnvoll ergänzen und vielleicht mal etwas Neues ausprobieren. Nutzt das Angebot so gut es geht! Unser

Dank gilt bereits jetzt den zahlreichen Veranstaltern, wir sagen herzlich „Vergelt's Gott!“.

Wie alle Jahre möchten wir euch natürlich auch auf den Ferienpass und das Freizeitprogramm des Kreisjugendrings (KJR) hinweisen.

Infos findet ihr in der Presse, dem Internet (www.lauterhofen.de bzw. www.kjr-neumarkt.de), im Landratsamt und natürlich bei der Marktverwaltung.

Bei Anregungen oder Verbesserungsvorschlägen könnt ihr euch gerne an uns oder die Marktverwaltung wenden. Wir freuen uns auch über Interessenten, welche in Zukunft gerne Programmpunkte anbieten möchten.

Eine schöne und erholsame Ferien- und Urlaubszeit wünschen euch

Ludwig Lang
1. Bürgermeister

Ludwig Härteis u. Michael Krieger
Jugendbeauftragte

Gesamtübersicht Ferienprogramm 2014

Wann	Was	Wo/Wohin
01.08.	Stadtkino	Pfarrstadel Traunfeld
04.08. -		
06.08.	Spielmobil	Sportplatz Lauterhofen
07.08.	Ferienpassfahrt.....	Sea-Life und BMW-Welt München
09.08.	Schnupperschießen.....	Schützenhaus Traunfeld
12.08.	Ferienpassfahrt.....	Wasserski Steinberger See
16.08.	Beachvolleyballturnier.....	Beachvolleyballplatz Lauterhofen
20.08.	Erlebnismittwoch	Gemeindebücherei Lauterhofen
22.08.	Schnupperschießen.....	Schützenhaus Lauterhofen
25.08.	Schnupper-Feuerwehr	Feuerwehr Lauterhofen
02.09.	Erlebnistag - Gruppe 1	Bundeswehr Amberg
03.09.	Erlebnistag - Gruppe 2	Bundeswehr Amberg
09.09.	Erkundung Steinbruch	Fa. Trollius Lauterhofen
10.09.	Golf-Schnupperkurs	Golfclub Lauterhofen

Eventuelle Ergänzungen des Programms findet ihr in der Tagespresse oder unter www.lauterhofen.de!

Freitag, 01. August, ab 15.00 Uhr Stadtkino, Pfarrstadel Traunfeld

- Altersbeschränkung je nach Film -

Ihr wollt Kinoatmosphäre mit freiem Eintritt? Hier seid ihr richtig! - Das genaue Programm mit Filmtiteln wird noch über die Tagespresse bekanntgegeben. Zudem öffnet das Pfarrhof-Cafe.



Montag, 04. August bis Mittwoch, 06. August, jeweils von 13.00 Uhr bis 17.00 Uhr

Spielmobil des KJR, Sportplatz Lauterhofen

- ohne Altersbeschränkung -

Das feuerrote Spielmobil des KJR Neumarkt kommt nach Lauterhofen. Unter dem Motto „Die kunterbunte Welt der Möglichkeiten“ werden unterschiedlichste Aktionen, Workshops und Spiele für euch vorbereitet.

Donnerstag, 07. August, Abfahrt 08.00 Uhr – Rückkehr ca. 19.00 Uhr (Bahnhof Lauterhofen)

Ferienpassfahrt nach München: Sea-Life und Junior Campus in der BMW-Welt

- ab 8 Jahren -



Im SEA LIFE erlebt ihr einen spannenden Ausflug in die Unterwasserwelt! Bestaunen könnt ihr anmütige Rochen, filigrane Seepferdchen, atemberaubende Haie, Seesterne und viele weitere Meeresbewohner.

In der Campus Werkstatt bestimmt ihr als junge Ingenieure Motorisierung, Design und Fahrwerk, bevor ihr im Team euer Modellfahrzeug auf der Fertigungsstraße zusammenbaut.



Anmeldung seit 01. Juli bei Sparkasse Lauterhofen und Sparkasse Pilsach gegen Einzahlung von 7 € Fahrtgeld.

Eintrittsgeld (wird im Bus eingesammelt): 10 €

**Samstag, 09. August, 10.00 Uhr bis 14.00 Uhr
Schnupperschießen beim Schützenverein Traunfeld, Schützenhaus Traunfeld**

Hier könnt ihr euer Geschick beim Bogen- und Luftgewehrschießen testen.



**Dienstag, 12. August, Abfahrt 08.45 Uhr – Rückkehr ca. 15.00 Uhr
(Bahnhof Lauterhofen)**

Ferienpassfahrt zum Steinberger See: Wasserskianlage
- ab 10 Jahren -

Nach den ersten Einweisungen und Tipps heißt es Schwimmweste anziehen und ab auf die Bretter. Das Team vor Ort unterstützt euch dabei, so dass selbst Anfänger schon nach kürzester Zeit Runden drehen können. Bei kühler Witterung kann man sich gegen eine Gebühr von 3 € einen Neoprenanzug ausleihen.



Anmeldung seit 01. Juli bei Sparkasse Lauterhofen und Sparkasse Pilsach gegen Einzahlung von 7 € Fahrtgeld.

Eintrittsgeld: 11 €

Samstag, 16. August, ab 13.00 Uhr (Ausweichtermin bei schlechter Witterung: Sonntag, 17. August, ab 13.00 Uhr)

Beachvolleyballparty mit Gauditurnier der Kolpingfamilie Lauterhofen, Beachvolleyballplatz Lauterhofen

Es geht zusammen ab in den weißen Sand, wo ihr bei stimmungsvoller Musik ein paar Bälle hin- und herschmettern könnt. Wer beim Gauditurnier spielfrei hat, kann sich etwas in der Hüpfburg warmhalten - oder seinen Körper mit Bratwürstl, Eis und Cocktails stärken.



Bitte klärt mit den Verantwortlichen die Teambildung ab, selbstverständlich können sich auch einzelne Personen anmelden.

Anmeldungen bis 08.08. bei Florian Wittmann (Tel. 09186/ 90 23 59) sind erwünscht.

**Mittwoch, 20. August, von 14.30 Uhr bis 17.00 Uhr
Erlebnismittwoch, Gemeindebücherei Lauterhofen**
- ab 5 Jahren -



Das Büchereiteam wird zusammen mit euch einen erlebnisreichen, lustigen Nachmittag unter dem Motto „Piraten“ gestalten. Lasst euch überraschen!

Je nach Wetterlage findet die Veranstaltung draußen oder drinnen statt. Bitte bringt Getränke, eine kleine Brotzeit und eine Decke mit.

Erziehungsberechtigte, Eltern und Großeltern sind ebenfalls herzlich willkommen. Die Kinder müssen bei Veranstaltungsende abgeholt werden.

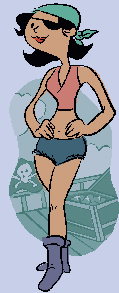

**Freitag, 22. August, ab 18.00 Uhr
Schnupperschießen, Schützenhaus Lauterhofen**

Das Team des Schützenvereins Lauterhofen bietet euch die Möglichkeit euer Können am Luftgewehr zu zeigen.

Anmeldung bei Elke Lehmeier (Tel. 09186/ 16 75).



**Montag, 25. August, von 14.00 Uhr bis 16.00 Uhr
Schnupper-Feuerwehr, Feuerwehr Lauterhofen**

Die Jugendwarte der Stützpunktfeuerwehr führen euch die Feuerwehrfahrzeuge und -ausrüstung vor. Ihr könnt hierbei selbst zur Feuerwehrfrau und zum Feuerwehrmann werden.



Dienstag, 02. September und Mittwoch, 03. September, jeweils von 08.00 Uhr bis 17.00 Uhr

Erlebnistag, Bundeswehr Amberg

- Ideale Altersgruppe: 9 - 13 Jahre -

Die Teilnehmerzahl ist je Tag auf 20 Kinder beschränkt



Unsere Patenkompanie aus Amberg holt euch mit Fahrzeugen am Bahnhof in Lauterhofen ab und hat ein erlebnisreiches Programm in Amberg vorbereitet. Selbstverständlich werdet ihr am Abend auch wieder nach Hause gebracht.

Wichtige Hinweise: Bitte zieht der Witterung entsprechende Kleidung und geeignetes Schuhwerk an. Wer aufgrund Größe und Alter noch einen Kindersitz für Pkw benötigt, muss seinen eigenen mitbringen.

Anmeldung über die Marktverwaltung. Hier erhalten eure Eltern eine Einverständnis- und Verzichtserklärung, welche dann vorab auszufüllen ist.

**Dienstag, 09. September, von 14:00 Uhr bis ca. 17:00 Uhr
Erkundung des Steinbruchs, Fa. Trollius Lauterhofen**
- ab 8 Jahren -

Die Teilnehmerzahl ist auf 30 Kinder und Jugendliche beschränkt

Die Firma Trollius lädt euch ein, den riesigen Steinbruch in Lauterhofen zu erkunden. Es wird viel Interessantes zu sehen geben.

Treffpunkt ist am Bahnhof Lauterhofen, von wo aus zu Fuß über die ehemalige Bahntrasse zum Firmengelände gegangen wird. Bitte zieht entsprechendes Schuhwerk an.

Anmeldung über die Marktverwaltung.

**Mittwoch, 10. September, von 10:00 Uhr bis 12:00 Uhr
Golf-Schnupperkurs, Golfclub Lauterhofen**
- von 8 bis 18 Jahren -

Die Teilnehmerzahl ist auf 10 Kinder beschränkt. Bei größerer Nachfrage besteht die Möglichkeit für eine weitere Gruppe am Nachmittag



Der Golfclub Lauterhofen stellt euch einen Golflehrer zur Verfügung, welcher euch etwas in die Welt des Golfens hinein schnuppern lässt.

Anmeldung bis 29.08. bei der Marktverwaltung.

Kindergarten Maria Goretti

Endspurt-Finale!!

Die letzten Wochen in diesem Kindergartenjahr sind noch durch viele Ereignisse geprägt.

Unser Sommerfest, das unter dem Motto: „Schön ist es auf der Welt zu sein, drum laden wir zum Feiern ein“, war dank des herrlichen Wetters ein voller Erfolg.

Die Kinder hatten die Schöpfungsgeschichte einstudiert und bildlich dargestellt.

Die ganze Woche vorher wurden fleißig Requisiten gebastelt und geübt.



Wir bedanken uns bei allen Helfern die zum Gelingen des Festes beigetragen haben.

„Du hältst mich in deiner Hand“

so lautet die Abschlussandacht der Vorschulkinder mit Verabschiedung des Elternbeirats.

Am vorletzten Kindergartentag steht für unsere Vorschulkinder das letzte große High-Light an. Das Schläffes, mit Besuch in Nürnberg im „Erfahrungsfeld der Sinne“, danach Abendessen, Nachtwanderung und am nächsten Morgen nach dem gemeinsamen Frühstück, der Rausschmiss über das Gartentor.

Ein herzliches „Vergelt's Gott“ sagen wir auf diesem Weg, allen Eltern, die uns dieses Jahr auf irgendeine Weise tatkräftig unterstützt haben.

Abschied nehmen,

müssen wir leider schon wieder von zwei Kolleginnen aus unserem Team. Unsere Conny Mertl musste uns wegen „anderen Umständen“ verlassen. Nina Weizer unsere Erzieherpraktikantin, muss das zweite Jahr leider in eine andere Einrichtung wechseln.

Ilona Blomeier zieht weiter weg und verlässt uns aus diesem Grund.

Die Kinder und das gesamte Team haben alle Drei durch ihre frische, aufgeschlossene, humorvolle und offene Art in ihr Herz geschlossen.

Wir werden sie sehr vermissen.

Viele Menschen treten in dein Leben, aber nur manche hinterlassen Spuren in deinen Herzen.

Wir wünschen für ihre Zukunft alles Gute.

Kindergarten St. Gabriel

Kooperationstreffen Kindergarten-Schule

Der regionale Arbeitskreis der Kindergärten traf sich in St. Gabriel. Es kamen Mitarbeiterinnen der Kindergärten und Vertreter der Schulen aus dem Landkreis Neumarkt nach Lauterhofen. Etliche Teilnehmer nutzten die Gelegenheit, unsere Räume zu besichtigen und es folgte in der Grund- und Mittelschule ein Vortrag über Möglichkeiten der Zusammenarbeit. Es wurde sehr schnell klar, dass wir seit Jahren schon den Übergang in die Schule erleichtern, weil der Kontakt durch viele gemeinsame Aktionen und Besuche gepflegt wird.



Deutschland vor - schießt ein Tor!!!

Papa, heut geht's wieder los mit dem Fußball spielen...- doch erst mussten wir uns am 04. Juli auf den Weg machen. 29 Väter mit ihren 34 Kindern wanderten zur Waldlichtung der Familie Guttenberger. Nach dem Picknick zur Stärkung wurde an einigen Fußball-Stationen die Vorfreude auf das abendliche Deutschlandspiel ausgelebt. Pünktlich zum Anpfiff waren alle Fans zu Hause an ihrem Bildschirm. Ob wir wohl zum Sieg beigetragen haben?



Raiffeisenbank spendet für Kindergarten

Als regionaler Ansprechpartner vor Ort ist es der Raiffeisenbank Neumarkt i.d.OPf. eG ein großes Anliegen, zufriedene Kunden zu haben. Deshalb überprüft sie aktuell wieder die gebotenen Leistungen und führte in vier Kindergärten im Landkreis eine Umfrage für Junge Kunden zu

dem Thema „Wir wollen uns noch weiter verbessern, bitte helfen Sie und dabei“ durch. Für die Teilnahme überraschten die Vertreter der Raiffeisenbank die Leiterinnen mit einer Geldspende von insgesamt 1000,- Euro. Diese waren sehr erfreut darüber und erklärten, dass Spenden immer gebraucht werden! Für die Summe von 250,- Euro je Kindergarten wurden dann Spiele, Spielsachen, Bälle, Bücher und CD's gekauft, deren Anschaffung ohne eine Spende nicht möglich gewesen wären. Die Betreuerinnen und Kinder staunten nicht schlecht, als die Übergabe stattfand und bedankten sich bei der Raiffeisenbank Neumarkt i.d.OPf. eG mit einem großen „Vergelt's Gott“ und selbstgebastelten Karten.



Für den Kindergarten St. Gabriel in Lauterhofen nahm die Leiterin, Frau Inge Renner, die Spende von Herrn Sebastian Kustner, Kundenberater der Filiale Lauterhofen, entgegen.

Bayerisches Schülerleistungsschreiben 2014

Die Wirtschaftsgruppe der 9. Jahrgangsstufe aus der Mittelschule Lauterhofen, hat erfolgreich am

Bayerischen Schülerleistungsschreiben in Textverarbeitung (PC) am 30. April 2014 teilgenommen.

Die Schüler mussten innerhalb von 10 Minuten einen unbekanntem Text erfassen.

Die teilgenommenen 11 Schüler schnitten alle mit überdurchschnittlich guten Leistungen ab.

Michael Odorfer konnte dabei mit 249 Anschlägen pro Minute eine beachtliche Schreibleistung erzielen. Eine Urkunde mit hervorragender Leistung und fehlerfreier Arbeit erhielten Tanja Eichenseer und Jonas Stich. Die Teilnehmer können die erhaltene Urkunde ihren Bewerbungsunterlagen beilegen.

Der Dank geht an den Förderverein der Grundschule und Mittelschule Lauterhofen, der die Teilnahmegebühr für jeden Schüler übernahm.



Von links nach rechts stehend: Frau von Seydewitz, Philipp Trollius, Jonas Stich, Michael Odorfer, Anja Vielwerth, Kiristina Sippel
Von links nach rechts sitzend: Tanja Eichenseer, Franziska Lorenz, Alisa Sossau, Melanie Käppel, Samira Berschneider



Garten - Landschaftsgestaltung
Hierreth Felser GmbH

Muttenshofen 9 Tel.: 0 91 86 / 90 92 49
 92283 Lauterhofen Mobil: 01 79 / 6 86 12 40

- Neugestaltung
- Umgestaltung
- Natursteinarbeiten
- Pflasterarbeiten
- Gartenpflege
- Zaunbau
- Teichbau
- usw.

Verkauf von
Rindenmulch
 und
Komposterde
 ab Lager Muttenshofen.
 Abholung nach telefonischer
 Vereinbarung.
 Lieferung nach Anfrage.

Schlosserei Buchner GmbH
 Meisterbetrieb

Metallbau • Edelstahlarbeiten
 Treppengeländer • Balkone
 Carports • Zäune und Zaunanlage
 Kunstschmiede
 Kombinationen mit Glas und Holz

Neumarkter Str. 9, 90592
 Schwarzenbruck-Pfeifferhütte
 Tel: 09183 / 95 05 05
 Fax: 09183 / 95 05 06

Steinmetzmeister
 Volker Holzammer

Grabmal Bau Bildhauerei Restauration

Lassen Sie sich von uns ein unverbindliches Angebot erstellen.
 Wir beraten Sie gerne.

Wolfsteiner Platz 5 09180 / 1 86 33 41
 90602 Pyrbaum 0178 / 33 06 721

**Trockenbau /
 Holzbearbeitung**

Justin Mertl (0170) 968 69 65
 Höhendorn 3
 92283 Lauterhofen
 www.trockenbau-mertl.de
 Telefax (09186 / 90 75 376)

Baumpflege /
 Fällung mit Seilklettertechnik

**Fliesen
 VOHLER**

Meisterfachbetrieb *seit 35 Jahren*

♦ Fliesen ♦ Treppen ♦ Sanierung
 ♦ Naturstein ♦ Ausstellung ♦ Reparatur

Bergstraße 1 · Laaber Tel. 09186/902025 info@fliesen-vohler.de
 92367 Pilsach Fax 09186/902027 www.fliesen-vohler.de

rational®

- TopTec Oberfläche
- 10 Jahre Garantie
- Made in Germany

QUALITÄT DESIGN SERVICE

**KÜCHEN
 KÖLBL**

Muscherstr. 17 · 92367 Pilsach
 Telefon 09181 / 26 57 34
 www.kuechenkoelbl.de

Impressum
 Mitteilungsblatt des Marktes Lauterhofen
 Herausgeber:
 Kilian-Verlag
 Verantwortlich für die Schriftleitung:
 Walter Kilian
 Verantwortlich für Beiträge zu Öffentlichkeitsarbeit der Marktgemeinde Lauterhofen:
 1. Bürgermeister Ludwig Lang
 Verantwortlich für die Anzeigen:
 Walter Kilian
 Anschrift:
 Kilian-Verlag
 Kirchenweg 22
 90602 Pyrbaum-Rengersricht
 Tel.: 09180/8 54
 Fax: 0911/31 17 81
 e-Mail: kontakt@verlag-kilian.de
 Druck:
 Kilian-Druck, Nürnberg
 Verteilung:
 Alle zwei Monate kostenlos in jeden Haushalt im Gemeindegebiet.
 Auflage:
 1400 Exemplare
 Dieses Mitteilungsblatt ist kein Amtsblatt im Sinne der gesetzlichen Bestimmungen. Es ist politisch unabhängig. Eine Haftung für unverlangt eingesandte Manuskripte und Fotos wird nicht übernommen. Gekennzeichnete Artikel geben die Meinung des Verfassers wieder und müssen nicht mit der Meinung der Redaktion übereinstimmen. Abdruck, auch auszugsweise, nur mit Genehmigung des Verlages gestattet. Für Irrtümer kann keine Haftung übernommen werden. Der Herausgeber behält sich bei Bedarf Kürzungen der eingereichten Beiträge vor.

Schule Lauterhofen

Einen besonderen letzten Schultag vor den Pfingstferien hatten die Schüler/Innen der Klassen 1-2 und 2 in Lauterhofen. Christine Riel-Sommer aus Neumarkt, Mitarbeiterin der Bundesbank, besuchte die Kinder, um mit ihnen in mitreißender Atmosphäre über die Sicherheitsmerkmale des Euros zu sprechen.



Ausgehend von einer Spardose, gefüllt mit europäischer und anderer Währung, spielten die Kinder mit Spaß und großem Interesse zusammen mit der Bankerin eine Einzahlung von Erspartem auf ein Konto nach. Dabei rechnete Riel-Sommer mit den Schülern und erzählte ganz „nebenbei“, wie kinderleicht falsches von echtem Geld unterschieden werden kann. Die Schüler verinnerlichten spielerisch Kippeffekt und Wasserzeichen und erkannten, dass bei wechselndem Lichteinfall weitere Sicherheitsmerkmale der Euronoten zum Vorschein kommen. Ausgestattet mit ausführlichem Informationsmaterial zum Thema Falschgelderkenntnis dankten die Schüler für „die ganz schöne Schulstunde“. Dem schloss sich Schulleiter Rainer Lacler sowie die Klassenleiterinnen Elisabeth Großer-Wiesneth und Claudia Meinike an.

Schulentlassfeier an der Mittelschule Lauterhofen

„Die Stars gehen – die Fans bleiben“. Diese Aufschrift wählten sich die Schulabgänger der Mittelschule Lauterhofen auf ihren T-Shirts.

Bei einer Feierstunde in der Großen Turnhalle der Grund- und Mittelschule in Lauterhofen hat Rektor Rainer Lacler als eine seiner letzten Amtshandlungen in Lauterhofen die 15 Schulabgänger verabschiedet. Darunter waren zehn Buben und Mädchen aus der Marktgemeinde Lauterhofen und fünf aus der Gemeinde Pilsach.

Zuvor feierten die Entlassschüler in der St. Elisabeth Kirche am Karlshof mit Pfarrer Gerhard Ehrl und Diakon Johannes Arweck einen feierlichen Dankgottesdienst. Für die musikalische Gestaltung des Gottesdienstes sorgten ebenfalls die Schüler und Schülerinnen der Abschlussklasse.

Rainer Lacler, der ab dem neuen Schuljahr als Rektor an eine Schule in Regensburg wechselt, war erfreut über den erfolgreichen Mittelschulabschluss seiner Schulabgänger. Darunter waren zehn Schüler die den qualifizierten Abschluss erreichten.

Lea Ehrensberger aus Lauterhofen erzielte mit 1,94 den besten Notendurchschnitt ihrer Klasse. Ebenso mit einem Geschenk geehrt wurde Jakob Kaiser aus Pfeffertshofen für die zweitbeste Note von 2,22 und Franz Moosburger aus Danlohe erzielte die Note 2,27.



Namens der Bürgermeister der Gemeinden Lauterhofen (Ludwig Lang) und Pilsach (Adolf Wolf), war dieses Jahr der Gemeindechef aus Pilsach an der Reihe, den Schulabgängern zu gratulieren. Wolf dankte den Schülern, dass sie der Schuleinrichtung in Lauterhofen treu geblieben sind. Der Dank des Bürgermeisters richtete sich ebenso an die Eltern die ihre Kinder dazu unterstützt und den notwendigen Rückhalt gegeben haben.

Die Elternbeiratsvorsitzende Diana Händlmeyer sicherte den Schulabgängern zu: „Egal welche Veränderungen in ihrem Leben eintreten, die Eltern und Freunde werden immer für sie da sein“.

Schulamtsdirektor Franz Hübl vom Staatlichen Schulamt Neumarkt rief die Schulabgänger auf, das „Heft des Handelns“ jetzt selbst in die Hand zu nehmen und auf den eingeschlagenen Weg nicht locker zu lassen“.

Nach einem Sketsch über eine „Schulstunde“ der Schulabgänger, verglich Rektor Rainer Lacler die Abschlussklasse mit dem Finale der Fußballweltmeisterschaft.

Die Lehrerin Eva-Maria Steindl zeigte den Schulabgängern Ideen und Möglichkeiten auf um sich einen eigenen Weg zu bilden und Verantwortung zu übernehmen. Mit einer Bildpräsentation erinnerte die Lehrerin an die schönen, zurückliegenden Momente der Schulzeit.

Schwarzachtal-Schule Berg: Abschlussfeier der 10. Klassen

Die 42 Schülerinnen und Schüler der Klassen M10a und M10b erhielten ihre Zeugnisse über den Mittleren Abschluss. Umrahmt wurde die Feier von der Bläsergruppe und der Abschlusschülerin Annika Klug am Klavier.

Die Absolventen kommen aus den Gemeinden Berg, Lauterhofen, Pilsach und Neumarkt.

Schulleiterin Frau Altmann spielte in ihre Rede auf das Motiv eines Abschluss-T-Shirts an, wo die „Götter“ den Olymp verlassen. Aber selbst den „Göttern“ fällt nicht alles in den Schoß und so mussten auch die Schüler mit Fleiß und Ausdauer für ihr Ziel arbeiten.

Die Klassenlehrerinnen Frau Müller und Frau Dersch verglichen die Schulzeit mit einer Fußballmeisterschaft. Die Mannschaften brauchen starke Spieler, einen guten Teamgeist und erfahrene Trainer.

Als beste Schülerinnen und Schüler wurden geehrt:

Barbara Fruth (Gebertshofen), Philipp Wonka, Kathrin Heinig (Traunfeld) und Melissa Kahr.



Großzügige Spende für die Schule erleichtert Unterricht im Freien

Ein großes Anliegen der Schule war die Beschattung des Klassenzimmers im Freien, um auch bei starker Sonneneinstrahlung den Unterricht im „grünen Klassenzimmer“ im Pausehof unserer Grundschule und Mittelschule durchführen zu können. Der Förderverein unserer Schule war überrascht und erfreut, dass sich Herr Trollius bereit erklärt hat, die Kosten in Höhe von 4.000,00 € für diese Beschattung zu übernehmen. Eine Spende in dieser Höhe ist nicht selbstverständlich, sondern etwas Besonderes. Für diese überaus großzügige Unterstützung danken Förderverein und Elternbeirat Herrn Trollius in besonderem Maße. Er hat der Schule und dem Förderverein einen Wunsch erfüllt, der ohne seine Spende so schnell nicht verwirklicht werden hätte können.

Eine weitere Anschaffung für das „grüne Klassenzimmer“ war eine wetterfeste Unterrichtstafel. Gemeinsam mit dem Förderverein und einer Spende von Herrn Josef Meier von der Firma Meier Betonwerke konnte auch diese Tafel finanziert werden. Ich möchte in diesem Zusammenhang erwähnen, dass die Fa. Meier auch in der Vergangenheit die Schule tatkräftig unterstützt hat, z. B. mit wetterfesten Tischtennisplatten, beim Bau des Pausenhofes und des Beachvolleyballplatzes.



Dank auch an die Firma Pruy, die für die Restaurierung der Kletterwand das Gerüst zur Verfügung gestellt hat. Restaurierung und Auswechseln der Griffe haben Schüler und Lehrkräfte selbst in die Hand genommen.

Angeschafft vom Förderverein wurden zwei neue Aluminiumtore für die bewegte Pause und die dazugehörigen Bälle in Höhe von ca. 1000 Euro. Zuschüsse zu Lernprojekten, Bereitstellung von Lehrmaterial wurde geleistet, zur Ausgestaltung der Schule usw. wurde beigetragen.

In diesem Zusammenhang bedanke ich mich im Namen des Fördervereins und des Elternbeirates bei allen Eltern, Förderern und der Gemeinde, die mit Ihren Spenden die Schule und damit auch die Schülerinnen und Schüler unserer Gemeinde unterstützen. Die Elternspende in diesem Schuljahr hat 730 Euro erbracht, dafür herzlicher Dank an alle Eltern.

Im Namen des Fördervereins danke ich Herrn Rektor Lacler, der mit Ablauf dieses Schuljahres nach Regensburg wechselt, für die gute und konstruktive Zusammenarbeit mit dem Förderverein und für die Arbeit, die er für die Schülerinnen und Schüler geleistet hat. Wir wünschen ihm privat alles Gute und für die Arbeit an seiner neuen Schule beruflichen Erfolg und eine gute Zeit.

Unser Dank gilt auch der Gemeinde und dem Marktrat von Lauterhofen. Der Markt Lauterhofen hat trotz sinkender Schülerzahlen die Schule nicht vernachlässigt, sondern modernisiert und dafür viel Geld aufgewendet.

*Für den Förderverein
Josef Moser*

Liebe Seniorinnen und Senioren!

Heute möchte ich mich bei Ihnen bedanken, dass Sie so aktiv an meinem Programm teilnehmen: Sei es die **Fahrt nach Nürnberg** zur Kaiserburg und Marienkirche (55 Personen), der **Seniorenachmittag am Volksfest** (92 P.) bei Kaffee und Kuchen, spendiert vom SV Lauterhofen (vielen Dank) oder die fünfzehnminütigen **Bewegungsübungen** am Dienstag nach der Messe mit durchschnittlich 20 Frauen und Männern.

Nun zum nächsten Angebot für Sie: **Wassergymnastik**. Auf meinen Aufruf hin haben sich 26 Personen gemeldet. Für die Durchführung konnte ich die KEB mit Frau Brand als Kursleiterin gewinnen. Der Kurs umfasst 10 Einheiten mit je 45 Minuten. Bei einer Schnupperstunde am 24. Juli konnten Sie Frau Brand kennen lernen. Über die Kursgebühr, Zahlungsweise und Kursbeginn werden Sie noch schriftlich informiert.

Ein Ausblick auf ein weiteres Angebot: Ich möchte mit Ihnen jedes Jahr im Herbst eine **kleine Fahrt in den Landkreis** unternehmen: Die Fahrt findet Anfang Oktober statt und dauert von ca. 12.30 Uhr bis 17 Uhr. Auf dem Programm stehen jeweils eine Besichtigung mit Führung und Kaffeetrinken. Beispiel: Tropfsteinhöhle und Stadt Velburg. Sie dürfen hier jederzeit Ihre Wünsche und Ideen einbringen.

Im Winter (Januar) möchte ich Sie **zum Malen** einladen. Dafür brauchen Sie einen Malkasten (am besten Pelikan). Vielleicht haben sie zu Hause

einen gebrauchten oder Sie kaufen sich einen neuen – zum Schulbeginn gibt es oft gute Angebote.

*Einen schönen Sommer wünscht Ihnen
Ihre Seniorenbeauftragte Resi März*

35. Kleider- und Spielzeugbasar am Sa. 20.09.2014, 14.00 - 16.00 Uhr Schulturnhalle Lauterhofen

Es ist bald wieder soweit, am 20.09.2014 findet der 35. Basar in der Schulturnhalle statt.

Sie finden alles rund ums Kind, Herbst- und Winterkleidung in den Größen 56-188, Schuhe, Sportbekleidung, Spielsachen, Nützliches und vieles, vieles mehr.

Wer verkaufen möchte, holt sich bitte am **Freitag 05.09.2014** zwischen 15.00 und 16.00 Uhr, im Pfarrheim St. Raphael (Eingang vom Pfarrhof herkommend), eine Verkäufer-Nr. und das Infoblatt.

Am 20.09.2014 gibt es auch Kaffee, Getränke und leckere hausgemachte Kuchen für Sie!

Bei Fragen wenden Sie sich bitte an: Fr. Andrea Mertl Tel. 09186/ 7 78 oder Fr. Katja Häseker 09186/ 90 23 83.

Aktion Pomoc

Am 07.06.14 haben wir uns mit zwei voll bepackten PKWs in Richtung Amberg-Atzricht auf den Weg gemacht. Obwohl uns der Sammelaufzug sehr kurzfristig erreichte, wurde er von der Bevölkerung sehr gut angenommen. Es konnten zahlreiche Hygieneartikel auf dem Bauernhof der Familie Christof und Sieglinde Graf (Sammelstelle in Atzricht) abgegeben werden.

Auch andere Sammelgegenstände wie Bettwäsche und eine Bargeldspende bereicherten die umfangreiche Sammlung.



Am Pfingstwochenende wurde alles vom „Aktion - Pomoc- Team“ um Dr. Ulrich Iberer sortiert, verpackt und beschriftet. Der Hilfskonvoi startete nach den Pfingstfeiertagen in Richtung Bosnien. Dort wurden die Hilfsgüter mit Unterstützung der örtlichen Caritas an die Flutopfer verteilt.

An dieser Stelle möchten wir allen herzlich danken für die große Spendenbereitschaft. Das Ehepaar Graf war begeistert, auch erneut wieder von „Lauterhofen“ so gut und umfangreich unterstützt zu werden. Organisiert hatten die Sammlung Monika Schönfelder-Hans und Barbara Federl. Infos und Bilder gibt es auch immer wieder unter www.aktion-pomoc.de. Schon jetzt möchten wir wieder darauf hinweisen, dass ca. im November 2014 für Lauterhofen bereits die 10. Aktion Pomoc (Weihnachtspäckchen für bedürftige Kinder) organisiert wird.

Dr. Ulrich Iberer mit Team sind von der 3-tägigen Bosnien Flutopfer-Tour zurück. Erste Bilder und Videos, Berichte können Sie unter www.aktionpomoc.de/hilfsgueter-und-zuversicht-gebracht/ und www.aktionpomoc.de/video-vom-aufruf-bis-zur-uebergabe-der-spenden/ ansehen. Die Sammlung hatte einen Wert von ca. € 7.000. Wer den ausführlichen Bericht von U. Iberer über die Aktion haben möchte, kann sich an Barbara Federl oder Monika Schönfelder-Hans wenden. Dr. Iberer bedankt sich bei allen für die Spendenbereitschaft und Engagement für die Flutopfer.

Monika Schönfelder-Hans und Barbara Federl

VHS-Kurse in Lauterhofen

Leitung: Heike Gehr, Schulstr. 8, 92283 Lauterhofen, Tel. 09186/1488.

Anmeldungen können wie folgt bei der Geschäftsstelle Neumarkt, Gartenstr. 1, 92318 Neumarkt vorgenommen werden:

Telefonisch: 09181/ 25 95-0
Fax: 09181/ 25 95-25
Internet: www.vhs-neumarkt.de
Email: info@vhs-neumarkt.de



Die Öffnungszeiten unserer Geschäftsstelle sind:

Montag bis Mittwoch: 08:00 bis 12:00 Uhr und 13:00 bis 17:00 Uhr
Donnerstag: 08:00 bis 12:00 Uhr und 13:00 bis 18:00 Uhr
Freitag: 08:00 bis 12:30 Uhr

Die Anmeldungen sind verbindlich. Ein Rücktritt mit Erstattung der Kursgebühr ist bis 4 Tage vor Kursbeginn möglich. Danach muss die Kursgebühr voll bezahlt werden. Eine Anmeldebestätigung erfolgt nicht. Falls ein Kurs bereits belegt ist, wird Ihnen dies mitgeteilt. Wenn Sie nichts von uns hören, findet der Kurs statt.

Qigong für Anfänger und Fortgeschrittene

Kursnr.: LH01

Kursleiterin: Jutta Hammer • Beginn: Fr. 10.10.2014 • Kursdauer: 10x90 Min. jeweils von 15.00 bis 16.30 Uhr • Ort: Grund- und Mittelschule Lauterhofen • Gebühr: EUR 78,- • Bitte mitbringen: Bequeme Kleidung, rutschfeste Socken, eventuell Getränk.

Zumba fitness®

Kursnr.: LH02

Kursleiterin: Yvonne Geldner-Lauth • Beginn: Fr. 10.10.2014 • Kursdauer: 15x60 Min. jeweils von 16.30 bis 17.30 Uhr • Ort: Grund- und Mittelschule Lauterhofen • Gebühr: EUR 70,- • Teilnehmer: ca. 30 Personen

Psychomotorik für Kinder von 4 - 6 Jahren

Kursnr.: LH03

Kursleiterin: Angelika Hauer • Beginn: Do. 02.10.2014 • Kursdauer: 10x60 Min. jeweils von 16.30 bis 17.30 Uhr • Ort: Grund- und Mittelschule Lauterhofen • Gebühr: EUR 68,- • Teilnehmer: ca. 9 Personen

Psychomotorik für Kinder von 6 - 8 Jahren

Kursnr.: LH04

Kursleiterin: Angelika Hauer • Beginn: Do. 02.10.2014 • Kursdauer: 10x60 Min. jeweils von 17.30 bis 18.30 Uhr • Ort: Grund- und Mittelschule Lauterhofen • Gebühr: EUR 68,- • Teilnehmer: ca. 9 Personen

Mit Wok und Stäbchen

Kursnr.: LH05

Kursleiter: Thomas Graßl • Kurstag: Do. 13.11.2014, von 18.30 bis 22.00 Uhr • Ort: Grund- und Mittelschule Lauterhofen • Gebühr: EUR 14,- • Bitte Materialgeld ca. 8-10 Euro, Schürze und Behälter für Kostproben mitbringen. • Teilnehmer: ca. 16 Personen

Steak & Salat

Kursnr.: LH06

Kursleiterin: Ulrike Zautner • Kurstag: Do. 23.10.2014, jeweils von 18.00 bis 21.30 Uhr • Ort: Grund- und Mittelschule Lauterhofen • Gebühr: EUR 32,- (inkl. EUR 14,- Materialkosten) • Bitte Schürze und Behälter für Kostproben mitbringen.

Ausdrucksmalen für Kinder von 5 bis 9 Jahren

„Ich mal mir meine Welt, wie sie mir gefällt“

Kursnr.: LH07

Kursleiterin: Carolina Adler • Kurstage: Sa. 11.10.2014 und Sa. 25.10.2014, jeweils von 13.00 bis 14.30 Uhr • Ort: Grund- und Mittelschule Lauterhofen • Gebühr: EUR 20,- • Materialkosten 6,00 Euro bitte an die Kursleiterin bezahlen.

Ausdrucksmalen für Kinder von 10 bis 15 Jahren

„kunterbunt und farbenfroh“

Kursnr.: LH08

Kursleiterin: Carolina Adler • Kurstage: Sa. 11.10.2014 und Sa. 25.10.2014, jeweils von 15.00 bis 16.30 Uhr • Ort: Grund- und Mittelschule Lauterhofen • Gebühr: EUR 20,- • Materialkosten von 6,00 Euro bitte an Kursleiterin direkt bezahlen.

Gitarreunterricht

Die bestehenden Kurse werden weitergeführt. Eine Neuanmeldung beim Kursleiter ist unbedingt erforderlich. Einstieg für Neuanfänger ist jederzeit möglich. Die Kurse finden im Gruppenunterricht statt (max. 6 Teilnehmer pro Gruppe)

Anfragen unter Tel.: 0171/ 5 22 50 54

Kursnr.: LH09

Kursleiter: Ludwig Buchner Ort: Grund- und Mittelschule Lauterhofen

BRK-Kreisverband Neumarkt

Das Rote Kreuz Neumarkt ruft zum Spenden auf!

Wir benötigen dringend Schultaschen, Spielzeuge für Kinder von 2 bis 12 Jahren.

Wir nehmen auch Bekleidung für Kinder und Erwachsene entgegen. Die Spenden können wöchentlich während der Öffnungszeiten der Kleiderkammer abgegeben werden, immer am Donnerstag von 9:00 - 12:00 Uhr und von 14.00 - 15.30 Uhr.

Adresse: Klägerweg 9, 92318 Neumarkt.

Ansprechpartnerin: Franciska Körtesi

Ein Tag für pflegende Angehörige – Humor eine Lebenskraft

Als pflegende Angehörige spüren Sie oftmals die Begrenztheit der eigenen Kräfte und Möglichkeiten. Doch wünschen Sie sich: das Leben möge gelingen - das eigene, wie auch das der zu betreuenden Angehörigen. Gönnen Sie sich diesen Tag zum Durchatmen und Auftanken, zugunsten der eigenen Kräfte.

Humor – eine Lebenskraft

Humor ist ein wichtiger Bestandteil des menschlichen Lebens. Oft jedoch wird seine Kraft unterschätzt und seine Wirkung verkannt. Vielen Menschen ist ihr Humor vielleicht auch nicht bewusst, obwohl sie sicher auf eine bestimmte Art von Humor reagieren. Das Fehlen jeglichen Humors oder Heiterkeit fällt dagegen sehr schnell auf.

Lachen und Menschsein gehören zusammen. Das Bewusstsein für Humor verändert die Sichtweise und Einstellungen zu den Dingen. Humor bietet allen einen Ausgleich zu den alltäglichen Belastungen. Lachen ist ein menschliches Bedürfnis, das wir wieder ernst nehmen sollten! Lachen und Humor verbindet uns Menschen auf einer liebevollen Ebene!

Referenten: Andreas Schock (Pflegefachwirt)

Fruth Eva-Maria, Fachstelle für pflegende Angehörige

Ort und Zeit: Bildungshaus, Habsberg 4, 92355 Velburg, Samstag, 06. September, von 9.30 Uhr bis 16.00 Uhr

Kosten: 35 Euro (Mittagessen, Kaffee und Kuchen)

Info und Anmeldung:

BRK-Fachstelle für Pflege und Demenz

Eva-Maria Fruth

09181/ 4 83 41

E-Mail: fruth@kvneumarkt.brk.de

BRK-Kreisverband Neumarkt startet Fördermitgliedwerbung im Juli

Der BRK-Kreisverband Neumarkt startete Anfang Juli in der Stadt und im Landkreis Neumarkt eine Werbemaßnahme zur Gewinnung von Fördermitgliedern. Jeder Haushalt soll besucht werden. Die Aktion wird etwa zweieinhalb Monate dauern. Wie auch in den Vorjahren greift das BRK hier auf das Fachwissen einer österreichischen Werbeagentur zurück, die sich für die Gewinnung von Fördermitgliedern bereits mehrfach bewährt hat.

Das ganze Jahr über sind wir da, wenn Sie uns brauchen, ob bei Sanitätsdiensten, an den Wachstationen unserer Wasserwacht, bei den Blutspendeterminen, unseren sozialen Dienstleistungen, im Rettungsdienst und Krankentransport, der rund um die Uhr für Sie im Einsatz ist oder auch der Betreute Fahrdienst, der den Fahrgästen eine sichere und bequeme Beförderung in Spezialfahrzeugen bietet.

BRK-Kreisgeschäftsführer Klaus Zimmermann erklärte, dass dringend mehr fördernde Mitglieder notwendig sind, um die finanzielle Grundlage für diese vielfältigen Leistungen zu schaffen. Die Förderbeiträge werden für Projekte des Kreisverbandes Neumarkt verwendet. Aus öffentlichen Fördertöpfen bekommt das Rote Kreuz Zuschüsse, aber diese genügen nicht um die Arbeit, die Ausrüstung und die Schulungen der tausend Mitglieder zu finanzieren.

„Die Beiträge der fördernden Mitglieder sind die Hauptquelle, aus der wir eine sinnvolle und notwendige Rotkreuzarbeit finanzieren können“, so Zimmermann. Die BRK-Beauftragten sind österreichische, ungarische und deutsche Studenten, die von Tür zu Tür gehen und die Bevölkerung für die Aufgaben und die Arbeit unseres BRK-Kreisverbandes begeistern und auf diesem Weg neue Fördermitglieder für das Rote Kreuz Neumarkt gewinnen“, so beschreibt BRK-Kreisgeschäftsführer Klaus Zimmermann die Zielsetzung, mit der die Studenten mindestens bis Ende August im Landkreis die Haushalte im Rahmen der „BRK-Mitgliederaktion 2014“ besuchen.

Wir können und wollen natürlich nicht verschweigen, dass wir für jedes neu gewonnene Mitglied eine Provision an Kober zahlen. Für das Rote Kreuz hat es aber einen großen vertraglich geregelten Vorteil: Wenn nur ein neues Mitglied gewonnen wird, zahlen wir auch nur einmal Provision in zwei Teilbeträgen, in den kommenden Jahren geht die Spende dann komplett an den Kreisverband.

Die BRK-Beauftragten führen selbstverständlich einen BRK-Ausweis mit Lichtbild mit. Sie nehmen keine Barspenden an; Ziel ist vielmehr eine langjährige Mitgliedschaft. Sollten im Namen des BRK Neumarkt Personen auftreten, die Bargeld nehmen, handelt es sich um so genannte „Trittbrettfahrer“. In diesem Fall bitten wir darum, uns umgehend zu informieren.

Das BRK Neumarkt bittet alle Bürgerinnen und Bürger in Stadt und Landkreis Neumarkt, mit einer Fördermitgliedschaft die Aktivitäten „ihres“ Roten Kreuzes vor Ort zu unterstützen. Als Anerkennung wird jedem Mitglied ein kostenloser Rückholddienst aus dem In- und Ausland angeboten. Unter der Telefonnummer 09181/ 4 83-29 gibt Viola Klaus nicht nur Auskunft über die Werber, sondern auch über andere Fragen zur Mitgliedschaft. Gerne können Sie auch eine E-Mail senden: klaus@kvneumarkt.brk.de

Spende für Kirche Lauterhofen

Beide örtlichen Banken, die Raiffeisenbank e. G. Neumarkt und die Sparkasse Neumarkt i.d.OPf.-Parsberg, spendeten für die Innenrenovierung der Pfarrkirche Erzengel Michael jeweils €500.

Die Geschäftsstellenleiter, Xaver Lang (Raiffeisenbank) und Manfred Neumüller (Sparkasse), überreichten die Schecks an Richard Helfert, den 1. Vorsitzenden des Fördervereins.



Helfert sagte, dass die Innenrenovierung nach Kirchendach, Außenfassade, Turm und Maria-Hilf-Kapelle ein sehr großes Projekt sei, das es auch finanziell zu stemmen gilt. Hierbei hofft er auf die Spendenbereitschaft aller Bürger. Besonders lobenswert sei das Engagement der örtlichen Banken die bereits zum wiederholten Male den umfangreichen Renovierungsmaßnahmen von St. Michael und der Maria-Hilf-Kapelle mit einer „großzügigen Finanzspritze“ zur Seite stehen. Richard Helfert bat Herrn Neumüller und Herrn Lang den Dank des Fördervereins auch an die Vorstände in den jeweiligen Hauptstellen in Neumarkt weiterzugeben. Pfarrer Gerhard Ehrl und Kirchenpfleger Ludwig Krieger schlossen sich dem Dank Helferts an.

Spendenbarometer „Innenrenovierung unserer Pfarrkirche St. Michael Lauterhofen“

Für die Innenrenovierung der Pfarrkirche St. Michael werden 150.000,- € benötigt, die die Pfarrei selber durch Spenden aufbringen muss. Der Stand der Spendeneingänge seit Anfang April 2014 bis 1. Juli beträgt **15.545 €**

Diese Spendenbeträge sind auf Konten der Kath. Kirchenstiftung und des Fördervereins eingegangen. Wir bedanken uns ganz herzlich bei allen Spendern!

Gerhard Ehrl, Pfr., Richard Helfert, 1. Vors. Förderverein, Ludwig Krieger, Kirchenpfleger



Mit den Erzengeln Gewinne ergattern - Pfarrfest in Lauterhofen, Sonntag, 31.08.14

Bereits über die 9. Losbuden-Aktion können sich alle Pfarrfest-Besucher freuen. Die Kommunionkinder 2014 und der Förderverein „Freunde der Pfarrkirche St. Michael e. V. Lauterhofen“ veranstalten erneut die Losbude im Mutter-Kind-Raum im Pfarrheim St. Raphael am Pfarrfest. Ein Los kostet 50 Cent. Der Erlös kommt der Innenrenovierung von St. Michael in Lauterhofen zu Gute.



Das Bild zeigt die Kinder mit Pfarrer Gerhard Ehrl, Christa Gruner-Röhrlich und Barbara Federl am Tage als alle Lose per Hand in nur 75 Minuten von 21 Helfern gefertigt wurden. Beim Elternbrief und Sachspendenauftrag gingen „sage und schreibe“ 1.250 Sachpreise ein. Es ist für jeden Geschmack etwas dabei.

Es gibt -3- Kategorien. 1. Preis St. Michael, 2. Preis St. Raphael, 3. Preis St. Gabriel. Innerhalb der einzelnen Kategorien ist wie jedes Jahr freie Preisauswahl. Jedes 2. Los gewinnt.

Die Losbude wird von 12.00 bis ca. 15.30 Uhr besetzt sein.

Feuerwehren - Prüfung

Von vier Freiwilligen Feuerwehren in der Marktgemeinde Lauterhofen absolvierten 17 Einsatzkräfte in zwei Gruppen Prüfungen für die Technische Hilfeleistung.

„Solche Leute braucht Lauterhofen“, sagte Bürgermeister Ludwig Lang. Der Bürgermeister zeigte sich stolz über das Ergebnis der Prüfungen und bescheinigte den Einsatzkräften eine sehr gute Leistung. Von einer „hervorragenden Zusammenarbeit der Einsatzkräfte mit den Prüfern“, sprach Kreisbrandrat Anton Bögl. Für Herbert Ulbrich war es nach zwölf Jahren sein letzter Einsatz in Lauterhofen als Kreisbrandinspektor. Ulbrich sprach von einer „sauberen Arbeit“ die von den Prüflingen gezeigt wurde. Ebenfalls freute sich Kreisbrandmeister Peter Häberl, seit 01.07.2014 Kreisbrandinspektor, über diese „hervorragenden Leistung“ der Prüflinge. Ausbilder war Kommandant Leonhard Moosburger aus Pettenhofen. Weitere Prüfer waren neben Kreisbrandmeister Peter Häberl Kreisbrandinspektor Herbert Ulbrich und Kommandant Hans Kiefl von der FF Gebertshofen.

Die geprüften Einsatzkräfte der **FF Lauterhofen** waren: Florian Stöckl, Martina Stöckl, Justin Mertl, Christian Gradl, Max Wittig, Johannes Stöckl, Georg Mayer, Julia Strobl, Peter Regensburger und Thomas Spagl.

Von der **FF Gebertshofen** kamen: Jürgen Kuhn, Andreas Renner und Dominik Locker.

Die Prüflinge von der **FF Pettenhofen** waren: Andreas Kölbl, Lukas Hollweck und Manuel Fruth.

Von der **FF Trautmannshofen** war Josef Geitner vertreten.



10 Jahre Juramodellflugclub Lauterhofen

Regel Flugbetrieb bei besten Witterungsbedingungen herrschte beim Flugtag zum zehnjährigen Bestehen des Jura-Modellflugclubs Lauterhofen.

Dazu kamen die Teilnehmer sogar bis vom Chiemsee zur Mantlacher Höhe bei Lauterhofen, um ihre Modelle vorzuführen.

Eine besondere Attraktion bot der Großsegler Wettbewerb. Unter den rund 50 Teilnehmern war die komplette Sparte des Modellflugs zu bewundern. Zur Teilnahme kamen Modelle mit Motorantrieb bis 250 Kubikzentimeter Hubraum, Modelle mit Turbinenantrieb und Segelflieger mit mehr als 7,5 Meter Spannweite. Während der zwei Tage waren rund 500 Besucher am Flugplatz, um am Himmel die tollkühnen Flugvorführungen mitzuerleben.



Höhepunkte in der Vereinsgeschichte des Clubs waren bislang vier Flugtage mit Wettbewerbsflügen, die von der Bevölkerung mit großem Interesse mitverfolgt wurden.

Der Verein wurde am 27. August 2004 mit acht Personen gegründet. Heute gehören den Club 26 Mitglieder an. Besondere Aufmerksamkeit gilt

den jugendlichen Mitgliedern, wie der Vorsitzende Peter Lang sagte.

Treffen der Mitglieder ist jeden ersten Samstag im Monat ab 20.00 Uhr im Gasthaus Forsthof in Kastl. Gerne bieten die Mitglieder Interessenten auch Schnuppertage um diesen Flugsport gemeinsam zu lernen und mitzuerleben.

Meistertitel für D1 Jugend

22 Spiele, 20 Siege, 2 unentschieden!

Grund zum Jubeln hatte die D1 des SV Lauterhofen. Die Mannschaft konnte mit 62 Punkten den Meistertitel und den Aufstieg in die Kreisklasse für sich entscheiden.

Bei 150 erzielten Toren kassierten die Jungs gerade mal 11 Gegentreffer. Erfolgreichster Torschütze war Simon Süß mit 54 Toren, gefolgt von André Weber, der 27 Treffer erzielte.



Unser Foto zeigt das Team bestehend aus

(obere Reihe von links): Martin Dengler, Tim Weber, Jan Kurzendorfer, André Weber, Simon Kurzendorfer, Elias Vogel, Tim Geitner, Werner Süß (Trainer),

(untere Reihe von links): Jonas Rauscher, David Händlmayer, Simon Süß, Nico Kurzendorfer, Jonas Kotzbauer, Johannes Strobl, Jonas Weber.

Ein herzliches Vergelts Gott an dieser Stelle an Wittmann Werbedesign, die die Meister-Shirts gestaltet und gesponsert haben.

SV Lauterhofen - Aerobic

Ab Dienstag, 16. September finden wieder wöchentlich um 19.00 Uhr Aerobic-Stunden in der kleinen Schulturnhalle statt.

Info und Anmeldung unter 09186/ 7 30 bei Doris Zimmermann. Auch für Nichtmitglieder.

Latin Dance für Kids

Spaß und Bewegung zu lateinamerikanischen Rhythmen:

Der SV Lauterhofen bietet ab September jeweils am Samstag vormittag ein „Latin Dance für Kids“ von 6 bis 10 Jahre.

Weitere Informationen unter www.sv-lauterhofen.de

Auto-Cross-Slalom in Trautmannshofen

Am Sonntag, 21. September 2014, wird wieder ordentlich Staub aufgewirbelt.

Der RENAULT-CLUB TRAUTAMNSHOFEN ist Ausrichter seines Laufes zur Bayerischen Auto-Cross-Slalom-Meisterschaft sowie zur Jugend-Cross-Kart-Meisterschaft.

Veranstaltungsort ist ein Stoppelfeld bei Mittersberg.

Startzeit der Jugend-Cross-Kart-Klassen ab 08.30 Uhr

(Startberechtigt sind Jugendliche der Jahrgänge 1996-2004)



Startzeit der Erwachsenen:

Gruppe 1 (Serienfahrzeuge) ab 11.00 Uhr

Gruppe 2 (verbesserte Fahrzeuge) ab 14.30 Uhr

Gruppe 3 (Eigenbau) ab 17.00 Uhr

Zugleich werden an diesem Veranstaltungstag der beste Kartfahrer, der beste Amateur und der beste Profi des Renault-Clubs ermittelt. Der Verein wird seinen Mitgliedern hierzu wieder ein Fahrzeug zur Verfügung stellen.

Der beste Fahrer der Marktgemeinde Lauterhofen darf den riesigen, von der Gemeinde gestifteten, Wanderpokal für ein ganzes Jahr behalten.

Starten kann jeder, der im Besitz einer gültigen Fahrerlaubnis ist. Das Auto braucht nicht für den Straßenverkehr zugelassen zu sein.

Die Verantwortlichen um den 1. Vorstand, Christoph Breinl, werden wieder beste Verpflegung mit Herzhaftem und auch Kaffee und Kuchen vorbereiten für diese großartige Veranstaltung, die von zahlreichen Fahrern aus ganz Bayern immer wieder gerne besucht wird.

Auf viele Teilnehmer und Zuschauer freut sich der RENAULT-CLUB TRAUTMANNSHOFEN.

Schützengesellschaft Lauterhofen

Am Vatertag fand wieder einmal ein musikalischer Frühschoppen statt. Für das leibliche Wohl war mit gegrillten Haxen bestens gesorgt, die von den beiden Grillmeistern Otto Lehmeier und Hermann Wastl zubereitet wurden. Für die Musik sorgte Thomas Dengler mit seiner Quetschn. Viele Gäste ließen sich das Essen schmecken, sodass am Ende Pächter und Schützen recht zufrieden waren.

Auch das Grillfest am 9. Juli auf dem Rasenplatz neben dem Schützenhaus war wieder recht gut besucht. Vor allem die Kinder hatten ihren Spaß am Legerfeuer, wo sie ihr Stockbrot in die Glut halten konnten.



Für den Vereinsausflug der Schützengesellschaft steht bisher weder ein Termin noch ein Reiseziel fest. In die engere Wahl wird eine Weinfahrt nach Oberfranken oder eine Fahrt zum Hundertwasserturm nach Abensberg kommen. Näheres ist aus der Presse zu erfahren.

Ab Mitte September ist wieder das Königschießen und die Proklamation findet am 11. Oktober statt.

Der Erscheinungstermin für die
Oktober/November-Ausgabe 2014
ist der

10. Oktober

Der Abgabetermin
für die Beiträge dafür ist
der **24. September 2014**

Parteiverkehr der Marktverwaltung in Lauterhofen

Rathaus Montag bis Freitag von 8.00 bis 12.00 Uhr
Marktplatz 11 Montag und Dienstag von 13.30 bis 16.00 Uhr
Donnerstag von 13.30 bis 18.00 Uhr

Telefon: 0 9186 / 9310-0 · Telefax: 0 9186 / 9310-30

Markt Lauterhofen und Zweckverband zur Wasserversorgung
der Pettenhofener Gruppe:

Info im Internet: www.lauterhofen.de
eMail: info@lauterhofen.de

Konten des Marktes Lauterhofen

Sparkasse Lauterhofen, IBAN: DE93 7605 2080 0000 2702 80,
BIC: BYLADEM1NMA
Raiffeisenbank Lauterhofen, IBAN: DE19 7606 9553 0007 1053 04,
BIC: GENODEF1NM1

Veranstaltungskalender

August 2014

Sa. 02.-So. 03. • Heimatverein Wurstbachtal • Felsenfest in Deinschwang

Mo. 04. • Frauenkreis Lauterhofen • Treffen

Sa. 09.-So. 10. • FF Gebertshofen • Bergfest in Muttenshofen

Fr. 15. • GZV Lauterhofen • Grillfest in Brunn

Fr. 22. • SV Lauterhofen Bandabend am Sportplatz

Mo. 25. • Frauenkreis Lauterhofen • Fahrt nach Mindelstetten und Besichtigung in Mühlhausen

Sa. 30. • Kolping Lauterhofen • Weinfest

So. 31. • Pfarrei Lauterhofen Pfarrfest

September 2014

Sa. 06. • OGV Lauterhofen • Ausflug

Mo. 08. • Frauenkreis Lauterhofen • Treffen

Sa. 13.-Mo. 15. • Pfarrei Trautmannshofen • Kirchweih in Trautmannshofen

Fr. 19. • Frauenkreis Lauterhofen • Regionalwallfahrt nach Kastl

So. 21. • Kolping Lauterhofen • Bezirkswallfahrt nach Trautmannshofen

So. 21. • AK Tourismus • Wandertag

So. 21. • Schützenverein Ballertshofen • Grillfest

Fr. 26. • OGV Lauterhofen • Herbstversammlung

Kleinanzeigen

Futtermittel direkt vom Bauernhof

Hafer, Gerste, Weizen, Maiscobs, Gras Cobs, Mais gebrochen, K.-Mais
Getreide gequetscht und gereinigt, Zuckerschnitzel, Weizenkleie,
Sonnenblumenkerne, Legemehl, Hanfstroh, Hobelspäne, Pferde-,
Hunde- und Katzenfutter

Neu Neu Neu Neu Neu Neu Neu Neu

Schwarzhäfer, Bierhefeflocken, Leinpellets, Johannisbrot, Biotin,
Maisflocken, Vitaminkonzentrat.

Außerdem neu: Holzpellets und Briketts aus deutscher Herstellung
Lieferung frei Haus.

Telefon 09188/ 26 54 oder 0170/ 3 24 58 75

GENIESSEN SIE
RUHIG IHREN
URLAUB!



Wir sorgen Zuhause
für die Sicherheit:



EIBNER REGNATH

SCHÜCO

www.eibner-regnath.de

malerarbeiten + bodenbeläge

- moderne wandgestaltung
- fassadenanstrich
- wärmedämmung
- korkböden
- gerüstbau
- parkettböden abschleifen
- pvc-laminat
- teppich

OBJECT DESIGN
Baubiologe IBN
maler königsberger

markus königsberger
eschenbühl 2
92283 trautmannshofen
tel. 09186/ 90 21 85
mobil 0171/ 3 57 02 15

www.markus@maler-koenigsberger.de

Schneiderei



Rätscher

ANGELIKA RÄTSCHER

Tel.: 09186 - 1 72 48
Mobil: 0176 - 45 16 27 92
E-Mail: schneiderei-raetscher@web.de

Am Kaiseracker 2
92283 Lauterhofen

Öffnungszeiten:

Mo + Di: 09⁰⁰ - 12⁰⁰
Do: 09⁰⁰ - 12⁰⁰ und 15⁰⁰ - 18⁰⁰

Fr: 15⁰⁰ - 18⁰⁰

Sa: 09⁰⁰ - 12⁰⁰

und nach Vereinbarung

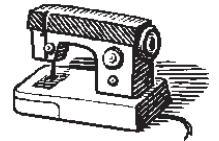

- Änderungen
- Nähen von Gardinen & Kissen
- Überzüge & Gartenpolster
- Erneuern von Reissverschlüssen
- und vieles mehr...

PIRZER
Bestattungs-
institut

Dr.-Krauß-Str. 5
(neben TÜV)
92318 Neumarkt
Telefon Tag und Nacht
☎ **09181 . 47620**

Türkeistr. 26
90518 Altdorf
Telefon Tag und Nacht
☎ **09187 . 907700**

Zusammen mit Ihnen
gestalten wir einen ganz
persönlichen Abschied,
ob in religiöser oder
weltlicher Form.
Wir bieten Vorsorgeverträge
an und beraten Sie gerne
über alle Möglichkeiten
einer Bestattung.

Jedes Leben ist einmalig · Jeder Abschied auch.



Sorgenfrei leben im Alter in unseren Seniorenheimen

„Rudolf Scharrer“

Burgthanner Str. 99
90559 Burgthann – Mimbreg
Tel. 0 91 83 / 9 14 - 0

email: awo-rudolf-scharrer-heim@awo-nuer-land.de
www.awo-nuer-land.de/rudolf-scharrer-heim

„Faberschloß“

Dürrenhembacher Str. 15
90592 Schwarzenbruck
Tel. 0 91 28 / 92 53 - 0

eMail: awo-heim-faberschloss-1@awo-nuer-land.de
www.awo-nuer-land.de/faberschloss

Auch Kurzzeit- und Verhinderungspflege!

**Besuchen Sie uns - wir nehmen
uns gerne Zeit für Sie!**

Markisen • Rolläden • Insektenschutz

- Rolladenkästen, auch nachträgliche Isolierung
- Rolläden in Kunststoff/Aluminium/Holz
- Nachträgliche Rolladenelemente
- Elektro-Antrieb, auch Nachrüstung
- Garagentore, Rolltore, etc.
- Torantriebe
- Raffstores/Jalousien
- Schrägverschattungen
- Schrägrolläden/Schrägelemente
- Markisen, versch. Ausführungen
- Sonnenschutz jeglicher Art
- Wintergartenbeschattungen
- Pergolabeschattungen
- Plissee-, Stores/Fallstores
- Jalousien/Rollos
- Vertikal-Lamellenstores
- Verdunkelungen
- Fliegengitter/Insektenschutz
- Lichtschachtabdeckungen

XAVER REGENSBURGER
92283 Lauterhofen, Brunner Straße · Tel. (0 91 86) 8 23 · Fax 7 64
Meisterfachbetrieb im Rollladen- und Sonnenschutz-Techniker-Handwerk