



Mitteilungsblatt Markt Lauterhofen

www.lauterhofen.de

Nr. 5

Oktober 2019

39. Jahrgang

Der Herbst ist der Frühling des Winters

Henri de Toulouse-Lautrec



Foto: Gabriele Krieger

Liebe Mitbürgerinnen und Mitbürger,

hoffentlich hatten Sie einen schönen Sommer und eine erholsame Urlaubszeit!

Die Schülerinnen und Schüler sind zurück in der Schule - vor allem für die ABC Schützen ist das eine ganz besondere Zeit. Auch den Jugendlichen, die jetzt eine Berufsausbildung beginnen, wünsche ich einen guten Start!

Bei uns in der Marktgemeinde Lauterhofen scheint die Welt noch in Ordnung zu sein. Wenn man sich die Nachrichten ansieht, ist das nicht selbstverständlich. Täglich erreichen uns Meldungen über Kriege, Krisen und Katastrophen aus der ganzen Welt. Vor allem die Klimadebatte hält derzeit viel Stoff für Diskussionen bereit. Die Bundesregierung hat nun ein Klimapaket verabschiedet, mit dem Deutschland dem Klimawandel entgegenwirken will. Bei einem so globalen Thema reicht es aber nicht, dass Regierungen nur für einzelne Länder Lösungen finden wollen.

Und vielleicht sollten wir es auch nicht allein der Politik überlassen, Lösungen zu finden. Nicht nur bezogen auf das Thema Klima, sondern ganz allgemein. Ich denke jeder Mensch kann die Welt durch verantwortungsvolles Tun und Handeln jeden Tag ein bisschen besser machen - sei es im Umgang mit der Natur oder mit der Gesellschaft.

Ich wünsche Ihnen und Euch eine schöne Herbstzeit!

Viele Grüße

Ihr BGM



A handwritten signature in blue ink that reads "Ludwig Lang".

Ludwig Lang
Erster Bürgermeister

Marktgemeinderat Lauterhofen – Sitzungsplan 2019

An folgenden Tagen finden noch Sitzungen statt:

Donnerstag, 10. Oktober • Donnerstag, 07. November • Donnerstag, 12. Dezember

Sitzungsbeginn in der Regel 19.00 Uhr im Rathaus Lauterhofen - Sitzungssaal.

Die Sitzungstage werden 6 Tage vorher ortsüblich bekannt gemacht.

Wir bitten hier auf eventuell notwendige Änderungen bzw. zusätzlich notwendige Sitzungen zu achten!

Nachruf

Am 18. August 2019 verstarb

Herr Franz Fehm

Herr Fehm war bis zur Gebietsreform 1978 für zwei Perioden Mitglied des Gemeinderates Traunfeld.

Zudem fungierte Herr Fehm 28 Jahre als Kommandant und 29 Jahre als Vorsitzender bei der Freiwilligen Feuerwehr Traunfeld. Außerdem machte sich Herr Fehm mit dem regelmäßigen, unentgeltlichen Mähen des örtlichen Kinderspielplatzes, des Sportplatzes sowie des Rasens beim Feuerwehrgerätehaus verdient.

Der Markt Lauterhofen würdigt seinen gewissenhaften Einsatz und seine Verdienste. Wir werden ihm stets ein ehrendes Andenken bewahren.

Der Familie des Verstorbenen gilt unsere aufrichtige Anteilnahme.

Markt Lauterhofen
Ludwig Lang
Erster Bürgermeister

HANS REUTER

92283 Lauterhofen
Schlossäcker 4
Telefon: 09186 - 698
Fax: 9094195
Mobil: 0170 - 5360381 E-Mail: info@haustechnik-reuter.de



Haustechnik - Heizungs- und Sanitärmeister

- | | |
|------------------------|------------------------|
| ▶ Gas | ▶ Kundendienst |
| ▶ Wasser | ▶ Reparaturen |
| ▶ Wasserfilter | ▶ Beratung |
| ▶ Entkalkungsanlagen | ▶ Kesseltausch |
| ▶ Heizung | ▶ Rohr Schweißarbeiten |
| ▶ Holz- Öl- Gasanlagen | ▶ Gas/Elektro |
| ▶ Wärmepumpen | ▶ Badumbauten |
| ▶ Solar | ▶ Heizungsabgleich |
| ▶ Regenwasser | |

Heizungs- und Solarbausätze zum Selberbauen,
bei Bedarf mit Rat des Fachmannes.

Öffnungszeiten:
Montag - Samstag von 7.00 bis 18.00 Uhr

Schneiderei

ANGELIKA RÄTSCHER

Tel.: 09186 - 172 48
Mobil: 0176 - 45 16 27 92
E-Mail: schneiderei-raetscher@web.de
Am Kaiseracker 2
92283 Lauterhofen



Rätscher

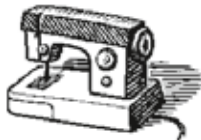

- Änderungen
- Nähen von Gardinen & Kissen
- Überzüge & Gartenpolster
- Erneuern von Reissverschlüssen
- und vieles mehr...

Öffnungszeiten:
Mittwoch, Donnerstag und
Freitag: 09⁰⁰ - 18⁰⁰

PHYSIOTHERAPIE TINZ

Paul Tinz

Simsongasse 4 • 92283 Lauterhofen
Tel.: (09186) 9 09 69 44 • www.physiotherapie-tinz.de
Barrierefrei und Parkmöglichkeiten direkt vor der Praxis

- | | |
|-------------------------------|-------------------------|
| ➤ Wohlfühlmassage | ➤ Rotlicht |
| ➤ Krankengymnastik | ➤ Wärmetherapie / Fango |
| ➤ Klassische Massagetherapie | ➤ Elektrotherapie |
| ➤ CMD - Kiefergelenkstherapie | ➤ Hausbesuche |
| ➤ Manuelle Lymphdrainage | ➤ Manuelle Therapie |

Öffnungszeiten:
Mo + Di + Mi: 08.00 - 18.00 Uhr
Do: 08.00 - 20.00 Uhr Fr: 08.00 - 16.00 Uhr

LAUTERHOFEN
Industriestraße 2
☎ 0 91 86-90 88 94

ANGEBOT • 09.10.-22.10.2019

 SCHORLEN verschiedene Sorten 12 x 0,75 l Pfund: 3,30 € 8,49 € 0,94 € / l	 NEUMARKTER KELLERBIER NATURTRÜBE 16 x 0,5 l Pfund: 3,90 € 11,99 € 1,50 € / l	 NEUMARKTER KELLERBIER Limonette Ingwer 20 x 0,5 l • Pfand: 3,10 € 7,99 € 0,80 € / l
 WEISSBRÄU 20 x 0,5 l Pfund: 3,10 € 15,99 € 1,60 € / l	 Verschiedene Sorten 20 x 0,5 l Pfund: 3,10 € 11,49 € 1,15 € / l	 20 x 0,5 l Pfund: 3,10 € 13,99 € 1,40 € / l
 + GRATIS-ZUGABE Eine Öffflasche 250 ml pro-Kosten 12 x 1,0 l Pfund: 3,30 € 5,99 € 0,50 € / l	 NEUMARKTER APPEL-TRINK NATURTRÜBE 20 x 0,5 l Pfund: 3,10 € 10,99 € 1,10 € / l	 NEUMARKTER EDEL-PILS 20 x 0,5 l • Pfand: 4,50 € 11,49 € 1,74 € / l

Frau Kopp, Frau Kufin und Frau Lehmeier freuen sich auf Ihren Besuch!
MO-FR: 8:30-12:00 / 14:00-18:00 Uhr • Samstag: 8:30-12:00 Uhr

point S

Reifen, Räder, Auto-Service.

Jura-Reifen

Auch folgende Dienstleistungen rund um Ihr Auto führen wir gern fachgerecht und kompetent aus:

- Ölwechsel-Service
- Bremsen-Service
- Auspuff-Service
- TÜV - ASU
- Stossdämpfer-Service
- Klimaservice
- Computer-Achsvermessung
- Kfz-Meister-Fachbetrieb

Regensburger Straße 54 • 92318 Neumarkt
Telefon 09181/84 90 + 84 92 • Fax 09181/2 21 76

E-Mail: info@jura-reifen.de

Internet: www.jura-point-s.de

Öffnungszeiten: Mo. - Fr. 8.00 - 17.00 Uhr • Sa. 8.00 - 12.00 Uhr

...da bin ich mir sicher!

Der Markt Lauterhofen sucht für den Marktplatz einen gespendeten Christbaum.

Die Fällung würde der Bauhof übernehmen.

Bitte bei der Gemeindeverwaltung oder dem Bauhof melden.



Vielen Dank!

Schon jetzt müssen Vorbereitungen für den **Weihnachtsmarkt 2019** getroffen werden, deshalb unsere Frage an Mädchen, Buben und Teenager im Gemeindebereich

Wer möchte „**Christkindl**“ werden?

Bist du weiblich, **14-20 Jahre** alt, dann bist du genau die „Richtige“, die als Christkindl am **Samstagabend 07. Dez.** mit Vortragen des Prologs den Weihnachtsmarkt eröffnet!

Bitte melde dich **schriftlich mit Foto, Adresse, Tel.-Nr., E-Mail-Adresse**

oder wer möchte als **Engel** dem Christkindl helfen?

Bist du ein Mädchen oder Junge zwischen **5-8 Jahre**, ebenfalls aus dem Gemeindebereich, dann melde dich bitte **schriftlich mit Foto, Alter, Angabe der Körpergröße u. Adresse, Tel.-Nr., E-Mail-Adresse** (kann ja Mama oder Papa erledigen). (Kinder, die noch **kein** Engelchen waren, werden bevorzugt)

Wir würden uns freuen, wenn ihr euch bis **30. Okt. 2019** meldet bei:
Frau Diana Händlmayer, Zur Frauenwiese 3, Trautmannshofen Tel. 09186-9075544
Frau Magdalena Stepper, Schweppermannstr. 2, Lauterhofen Tel. 09186-17147

Bekanntmachungen

Am

Freitag, 04. Oktober 2019

ist das **Rathaus** sowie **Bauhof** und **Kläranlage**
geschlossen.



Markt Lauterhofen

gez. Ludwig Lang, Erster Bürgermeister

Bekanntmachung

zur Eintragungsmöglichkeit von Übermittlungssperren nach dem Bundesmeldegesetz

Sie haben nach den Vorschriften des Bundesmeldegesetzes (BMG) die Möglichkeit, Widerspruch gegen einzelne regelmäßig durchzuführende Datenübermittlungen der Meldebehörde zu widersprechen. Dieser Widerspruch gilt jeweils bis zum Widerruf.



- A) Widerspruch gegen die Übermittlung von Daten an das Bundesamt für das Personalmanagement der Bundeswehr zum Zweck der Übersendung von Informationsmaterial zum freiwilligen Wehrdienst**
Soweit Sie die deutsche Staatsangehörigkeit besitzen und das 18. Lebensjahr noch nicht vollendet haben, können Sie der Datenübermittlung gemäß § 36 Abs. 2 Satz 1 BMG in Verbindung mit § 58 c Abs. 1 Satz 1 des Soldatengesetzes – SG widersprechen.
- B) Widerspruch gegen die Übermittlung von Daten an eine öffentlich-rechtliche Religionsgesellschaft, der nicht die meldepflichtige Person angehört, sondern Familienangehörige der meldepflichtigen Person angehören**
Sie können der Datenübermittlung gemäß § 42 Abs. 3 Satz 2 BMG in Verbindung mit § 42 Abs. 2 BMG widersprechen. Werden die Daten für Zwecke des Steuererhebungsrechts der jeweiligen öffentlich-rechtlichen Religionsgesellschaft übermittelt, gilt dieses Widerspruchsrecht nicht (§ 42 Abs. 3 Satz 3 BMG).
- C) Widerspruch gegen die Übermittlung von Daten an Parteien, Wählergruppen u.a. bei Wahlen und Abstimmungen**
Sie können der Datenübermittlung gemäß § 50 Abs. 1 BMG widersprechen.
- D) Widerspruch gegen die Übermittlung von Daten aus Anlass von Alters- oder Ehejubiläen an Mandatsträger, Presse oder Rundfunk**
Sie können der Datenübermittlung gemäß § 50 Abs. 5 BMG in Verbindung mit § 50 Abs. 2 BMG widersprechen.
- E) Widerspruch gegen die Übermittlung von Daten an Adressbuchverlage**
Sie können der Datenübermittlung gemäß § 50 Abs. 5 BMG in Verbindung mit § 50 Abs. 3 BMG widersprechen.

Die Eintragung dieser Übermittlungssperren können Sie durch persönliches Erscheinen unter Vorlage Ihres Ausweisdokumentes beim Markt Lauterhofen – Meldeamt, Marktplatz 11, 92283 Lauterhofen

Öffnungszeiten:

Montag und Dienstag 8.00 bis 12.00 Uhr und 13.30 bis 16.00 Uhr / Mittwoch 8.00 bis 12.00 Uhr

Donnerstag 8.00 bis 12.00 Uhr und 13.30 bis 18.00 Uhr / Freitag 8.00 bis 12.00 Uhr

oder online unter www.lauterhofen.de beantragen.

Lauterhofen, 19.09.2019

Markt Lauterhofen, Meldeamt



Fleisch- und Wurstspezialitäten
Lauterachstraße 67
92283 Lauterhofen
Tel.: 09186 - 5 21
metzgereifeigl@t-online.de

Qualität und Frische aus Meisterhand

täglich frisches aus der heißen Theke

- Schnitzl
 - Leberkäs
 - Rippchen
 - Schaschlik
- Grillhals
 - Grillbauch
 - Cordon bleu
 - Bratwürstchen
- Fleischküchle
 - Gekochter Bauch
 - Hähnchenschlegel

Bei uns wird noch selbst geschlachtet und die Wurst täglich frisch produziert.

Auch wir gehören zu den ausgezeichneten und prämierten Metzgereien der Fleischerschule Augsburg für unsere Wiener Würstchen, Bauernseufzer, Lauterach-Schinken und Gelbwurst.

Öffnungszeiten:

Montag, Dienstag, Donnerstag und Freitag durchgehend von 7.00 Uhr bis 18.00 Uhr
Mittwoch- und Samstag von 7.00 Uhr bis 12.15 Uhr



Tel.: 0160 / 96 42 75 80
www.zimmerei-dirner.de

Industriestraße 4
92283 Lauterhofen

Fax: 09186 / 90 78 37
E-Mail: Info@zimmerei-dirner.de

- Holzhäuser
- Dachstühle
- Hallen
- Carports
- Balkone
- Terrassen
- Innenausbau
- Altbausanierung
- Dachdeckung
- Planung
- Beratung



Am Engelloh 2
92283 Trautmannshofen
Tel.: 0 91 86 - 90 96 19
Fax: 0 91 86 - 90 96 20



- Fahrzeuglackierung aller Art
- Industrielackierungen
- Windschutzscheibenservice
- Felgenaufbereitung
- Old - Youngtimer - Restaurierung
- Unfall- und Karosserieinstandsetzung
- Kostenvoranschlagsberechnungen nach DAT



Werden Sie ein Teil von uns!

Wir suchen: Mitarbeiter (w/m/d) für den Verkauf in Voll- und Teilzeit sowie 450 € - Kräfte - gerne auch Quereinsteiger-

NEU ab SOFORT

Überdurchschnittlicher **Einstiegslohn**

-> Fragen Sie uns, es lohnt sich!

- + 5 €
- + 5 €
- + 5 €
- + 5 €
- + 5 €
- + variable Leistungszulage (Prämie)
- + 50% steuerfreier Zuschlag an Sonn- und Feiertagen
- + jede Mehrstunde wird bezahlt
- + attraktiver Personalrabatt
- + bezahlte Vor- und Nachlaufzeiten



Schnelle Aufstiegschancen

durch interne Akademie und Weiterbildung



Berufskleidung

wird kostenfrei zur Verfügung gestellt und z.T. gereinigt



Produktqualität

täglich frische Backwaren aus eigener Herstellung und Rohstoffen aus der Region



Übertarifliche Ausbildungsvergütung für unsere Azubis

pro Monat/ Brutto

- 1. Jahr 1000 €
- 2. Jahr 1250 €
- 3. Jahr 1500 €

+ Zuschuss zum Führerschein
+ Notenzuschuss für gute Leistungen

Bäckerei Plank
Industriestr. 7
92360 Mühlhausen

09185/94080
info@baeckerei-plank.de
baeckerei-plank.de



Bürgerversammlungen 2019



Die Bürgerversammlungen finden an folgenden Terminen statt:

Dienstag	29. Oktober	Pettenhofen	Gasthaus Kerschensteiner
Mittwoch	30. Oktober	Deinschwang	Gasthaus Sichert, Ballertshofen
Montag	04. November	Engelsberg	Gasthaus Stigler
Montag	11. November	Traunfeld	Schützenhaus Traunfeld
Mittwoch	13. November	Lauterhofen	Schützenhaus
Montag	18. November	Trautmannshofen	Gasthaus Schraml
Donnerstag	21. November	Gebertshofen	Feuerwehrgerätehaus, Gebertshofen
Montag	25. November	Brunn	Gasthaus Gruber

Beginn: jeweils um 19.30 Uhr.

An alle Bürgerinnen und Bürger der Marktgemeinde ergeht hierzu herzliche Einladung.

Markt Lauterhofen

gez. Ludwig Lang, Erster Bürgermeister

Bekanntmachungshinweise

Bau- und Investitionsplanungen – Wichtiges aus dem Marktgemeinderat

In diesem Abschnitt möchten wir Sie über geplante Bau- und Investitionsplanungen und Wichtiges aus dem Marktträt informieren:

Laufende Projekte 2019:

„Einfach“ Dorferneuerung Traunfeld

Aktuell fanden Vermessungsarbeiten am Kirchenhügel statt. Diese bilden die Basis für die Konzeptarbeiten. Die Konzepte werden ca. Mitte November 2019 in Traunfeld vom Büro Neidl vorgestellt. Wir bitten um zahlreiche Teilnehmer bei den nächsten Sitzungen. Jeder Bürger aus Traunfeld kann teilnehmen. Gestalten Sie ihren Ort. Auch die Jugendlichen sind herzlich zur Teilnahme eingeladen! Einladungen für den Termin Mitte November werden separat versandt.

Bau des neuen Bauhofes in der Industriestraße

Die Fa. R. Schulz GmbH & Co. KG hat mit den Arbeiten am Mittwoch 11.09.2019 gestartet. Der Auftrag umfasst den Bau von Schüttgutboxen für Hackschnitzel, ein Waschplatz mit Ölabscheider, sowie die Platzbefestigung und Platzgestaltung und die Errichtung des Wertstoffhofes. Mit der Fertigstellung wird bis Mitte 2020 gerechnet.



Das Foto zeigt die Planunterlage des Bauhofes



Waschplatzvorbereitung

Bau, Sanierung und Erweiterung der Grundschule und Mittelschule und Sanierung der kleinen Turnhalle

Die Baumaßnahmen schreiten zügig voran. Während der großen Ferien wurden große Fortschritte erzielt. Der Rückbau des Verbindungsganges zwischen Mittelschule und Verwaltung ist abgeschlossen. Der Anbau an das vorhandene Gebäude ist bereits weit fortgeschritten. Die Säulen für den neuen Zwischenbau stehen.



Aktuelles Bild

Neubau des Kindergartens Maria Goretti:

Anfang Juli konnte das Richtfest gefeiert werden. Erzieherinnen, Kinder, Eltern, Kindergartenträger sowie Markträtinnen und Markträte, Anwohner und Firmen nahmen an der Feierlichkeit teil. Das Gebäude wurde zwischenzeitlich mit einem Außenputz versehen. Es geht zügig mit dem Innenausbau weiter.



Der Kindergarten wird bis zum nächsten Kindergartenjahr fertiggestellt. Am 17.09 hat die Bemusterung der Fassadenstrukturen und der Oberflächenfarben stattgefunden: Die Oberputz- und Anstricharbeiten werden ab sofort ausgeführt und benötigen je Witterungslage ca. 2 Wochen. Ab dem 23.09 finden die Innenputzarbeiten statt. Für die Innenputzarbeiten werden 3 Wochen benötigt. Sie können Ende KW 41 abgeschlossen werden. Verlegung, Abdichtung und Dämmung auf Bodenplatte soll in KW 42 stattfinden. Die Fußbodenheizung soll in KW 43 verlegt werden. Der Estrich soll in KW 44 eingebaut werden.

Arbeitskreis – Begleitetes Wohnen zu Hause.

Die Ökumenische Nachbarschaftshilfe Lauterhofen ist stetig auf der Suche nach Personen, die sich freiwillig und ehrenamtlich engagieren möchten. Weiterhin sucht der Arbeitskreis Senioren nach **Investoren** und **Plätzen** für ein Seniorenheim und/oder einer Tagespflege.

Integriertes Städtebauliches Entwicklungskonzept (ISEK)

Projekt: Alte Mälze

Am Tag des Denkmals am Sonntag, 8.9.2019 besuchten ca. 200 Personen die alte Mälze. Es konnte das Untergeschoss und der erste Stock betreten werden. Im Rathaus waren Detailpläne ausgelegt und es fand eine Powerpoint Präsentation statt. Die Resonanz der Besucher war positiv.



Tag des Denkmals 8.9.19

Abbruch eines Gebäudes – Neugestaltung „Alte Sulzbacher Straße 9“

Die Regierung der Oberpfalz hat inzwischen ihre Zustimmung zu diesem Vorschlag signalisiert. Weitere Schritte sind die Überprüfung der Kanäle, ein Spartengespräch und eine Verkehrsschau. Danach erfolgt die endgültige Planerstellung und Ausschreibung. Ab April 2020 könnte es somit losgehen!



Regens Wagner Park

Der Bewilligungsbescheid wurde uns am Tag des Städtebaus im Rathaus in Lauterhofen überreicht. Das Förderprogramm erlaubt uns die Arbeiten in Teilabschnitten zu realisieren.

Begonnen wird mit dem Bauabschnitt BA1 - Gehweg vom Bahnhofsgelände zum Parkeingang bei der Quelle. Die Ausschreibung wird im Herbst 2019 für den Bauabschnitt BA1 neu gestartet, nachdem sich für die erste Ausschreibung nur ein Anbieter fand und der Preis um ca. 100 000 Euro über der Planung lag. Positiv ist in diesem Zusammenhang, dass das Kneippbecken in den Bauabschnitt 1 gelegt wird. Grund hierfür ist die Empfehlung der Fachberaterin für Fischerei des Bezirks Oberpfalz, Entlang der Bahnhofstraße werden hochstämmigen Spitz-Ahornbäume mit einem Stammumfang von 20-25cm in einem Abstand von 15m gepflanzt. Die Pflanzung erfolgt auf der linken Straßenseite, wenn man vom Bahnhof in Richtung „Klosterstadt“ geht .

Breitbandförderung/Digitalisierung

Aktuell sind viele offene Grabungsstellen zu sehen. Warum: Fehlersuche. Verlegte Leerrohre nicht durchgängig. Die Firma Bögl arbeitet im Auftrag der deutschen Telekom . Bei dem aktuellen Auftrag wurden 16 Lose für das gesamte Gebiet des Marktes Lauterhofen gebildet.

Aktuell ist eine Firma aus Spanien dabei die Hausanschlüsse zu erstellen und die Glasfaser „einzublase“. Diese Firma wurde ebenfalls von der deutschen Telekom beauftragt!

Der Abschluss der Arbeiten und die Freigabe der höheren Geschwindigkeiten soll bis Ende 2019 erfolgen.

Regionalpark Quellenreich:

Beteiligt sind die Gemeinden Lauterhofen, Pilsach, Velburg und Neu Markt. Ziel des Projektes ist es, die Region nachhaltig zu stärken und die Wahrnehmung als Erholungs- und Freizeitraum bei Einheimischen und Gästen zu steigern, erklärt der Pressesprecher des Landratsamtes, Michael Gottschalk. Der Regionalpark steht im übertragenen Sinn als Quelle von Inspiration, Genuss und Erlebnis und wurde auf fünf Säulen gegründet:

- Naturerlebnis und Bildung für nachhaltige Entwicklung
- Entschleunigung und Spiritualität
- Fachtourismus und Energiezukunft
- Kultureller Erlebnisraum
- Goldorado

Das sind alles Themenstellungen, die wichtig sind, wenn man als Region auch in Zukunft wettbewerbsfähig bleiben will. Das Projekt soll aber in erster Linie uns, den Bürgern des Marktes Lauterhofen und den beteiligten Gemeinden dienen.

Der Förderantrag liegt vor und die Ausschreibung für die Q's und die Oasen (Ruhebank und Tisch) ist erfolgt.

Bebauungsplanes „Hohe Birke“

Der Bebauungsplan ist rechtskräftig. Im nächsten Schritt ist eine bauseitige Erschließung vorzunehmen. Nachfolgend finden Sie die Zeitplanung.

- Erschließungsplanung : bis September 2019
- Ausführungsplanung : Oktober 2019
- Ausschreibung : November 2019
- Baubeginn : Frühjahr 2020
- Baufertigstellung : Juli 2020



Bild: Architekten Renner und Hartmann

Ausbau der GVS Brunn-Pattershofen

Im Zeitraum vom 09.09.2019 – 29.11.2019 wird die Gemeindeverbindungsstraße Brunn-Pattershofen in Kooperation der Gemeinden Lauterhofen und Kastl zwischen dem Wasserwerk Schlögelsmühle und Pattershofen durch die Firma Enghard ausgebaut. Durch die Oberbauverstärkung des ca. 3,0 m breiten Weges können dessen Tragfähigkeit und Befahrbarkeit wesentlich verbessert und den Erfordernissen einer modernen Landwirtschaft angepasst werden. Auf Grund der geringen Fahrbahnbreite werden im Streckenverlauf drei Ausweichstellen geschaffen. Die Ausbaulänge beträgt ca. 570m.

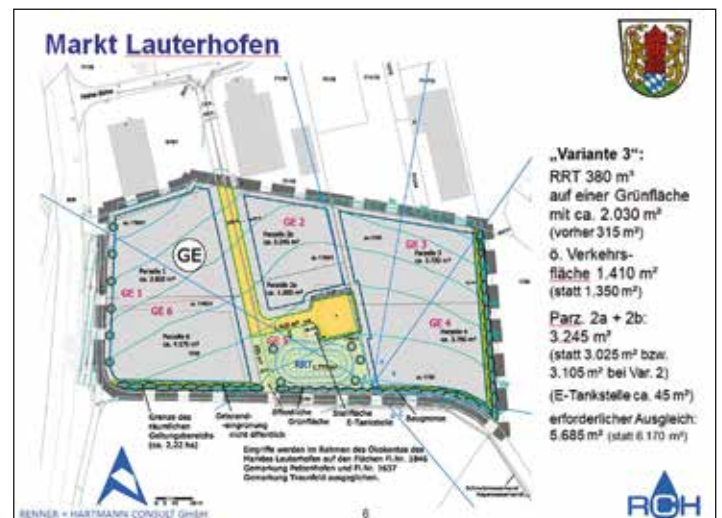

Umleitungen sind sowohl für Kraftfahrzeuge als auch für den Radverkehr ausgeschildert.



Abgeschlossene Projekte:

Dorferneuerung in Trautmannshofen.

„Altes Schulhaus“

Bei den Arbeiten am Schulhaus haben die Ortsbürger insgesamt 2500 Arbeitsstunden geleistet. Eine tolle Mitarbeit. So stellt man sich Bürgerbeteiligung vor. Das neue Dorfgemeinschaftshaus wird sehr gut genutzt von den Bürgerinnen und Bürgern. Die Arbeiten der Neugestaltung des Pilgerrastplatzes am Jugendheim in der Form einer Jakobsmuschel, die Gestaltung des Platzes am Pumpwerk und eine ergänzende Gestaltung des Dorfplatzes, wurden abgeschlossen.

Die offizielle Einweihung fand am Sonntag, 11. August 2019 statt.

Baugebiet „Kapellenäcker“ in Lauterhofen

Die Erschließungsarbeiten wurden bis 29.05.2019 abgeschlossen. Von den 30 gemeindlichen Plätzen sind derzeit alle Plätze vergeben. 8 sind reserviert. Das Baugebiet erfreut sich einem regen Interesse und der erste Rohbau steht. Die Vermessung ist abgeschlossen. Lediglich die Grundbucheinträge der neu gebildeten Parzellen müssen noch vollzogen werden.



Radweg Pettenhofen – Ballertshofen

Die Asphaltschicht konnte dank dem guten Wetter noch im November 2018 aufgebracht werden. Im Dezember 2018 wurde der Geh- und Radweg abgenommen. Ein Dank an dieser Stelle an alle Grundstückseigentümer, die bereit waren eine Teilfläche ihrer Grundstücke abzutreten. Am

25. Mai 2019 erfolgt die offizielle Freigabe. Die Vermessungsarbeiten wurden am 8.7.2019 begonnen.

Bilder: Gemeinde Lauterhofen

Weitere Informationen des Marktes Lauterhofen

Neues von der Meldebehörde

Jubilare im Juli 2019

Aus Datenschutzgründen nur in der gedruckten Version sichtbar.

Herzlichen Glückwunsch vom Markt Lauterhofen!

Hinweis: Wenn Jubiläen nicht im Mitteilungsblatt veröffentlicht werden sollen, bitten wir um Mitteilung unter der Telefon-Nr. (09186) 93 10-10 (Bürgerbüro).

Veröffentlichung von Geburten

Aus datenschutzrechtlichen Gründen erscheinen die Geburten nicht mehr automatisch im Mitteilungsblatt.

Eine Veröffentlichung kann nur erfolgen, wenn eine schriftliche Einverständniserklärung bei der Marktverwaltung abgegeben wird.

Wir bitten um Verständnis.

Sterbefälle im Juli/August 2019

Aus Datenschutzgründen nur in der gedruckten Version sichtbar.

Einwohnerbewegung 01.07.2019 bis 31.08.2019

Bewegungsart	Einwohner gesamt	Einwohner männlich	Einwohner weiblich
Einwohner am 01.07.2019 mit Hauptwohnung gemeldet	3745	1938	1807
Geburten	6	2	4
Sterbefälle	-4	-3	-1
Zuzüge	30	16	14
Wegzüge	26	16	10
Einwohner am 31.08.2019 mit Hauptwohnung gemeldet.	3751	1937	1814

Neues vom Fundamt

Beim Fundamt liegen folgende Fundsachen zur Abholung bereit:

Beim Fundamt liegen folgende Fundsachen zur Abholung bereit:

- Braune Handschuhe
- Brille mit Etui
- Gebiss und Silbertaler
- Gartenschere
- Kreuzanhänger
- Silberner Ring
- Hut und Teddybär
- Damen Trekking Fahrrad (steht abgeschlossen vor Apotheke Lauterhofen)
- Greifhilfe
- Handy
- Silberne Kette
- 5x Schlüsselbund
- Armbanduhr
- Rosenkranz
- Schwarze Sonnenbrille mit Sehstärke
- Fußball

Sprechtag und Beratungen

Deutsche Rentenversicherung

Auskunft und Beratung im Landratsamt Neumarkt:

Terminvereinbarung über kostenfreie Telefonnummer 0800 6789100 .
(Versicherungsunterlagen und Personalausweis/Reisepass mitbringen!)

Beratungstage der Bundeswehr im Landratsamt Neumarkt i.d.OPf. im Jahr 2019

Karriereberatung/Wehrdienstberatung der Bundeswehr über

- Soldat auf Zeit (Berufsausbildung, berufsnahe Verwendung oder Studium)
- Soldat im freiwilligen Wehrdienst

Nächste Termine: Donnerstag 10. Oktober 24. Oktober
Donnerstag 07. November 21. November
Donnerstag 05. Dezember

von 09.00 Uhr bis 15.00 Uhr im Landratsamt Neumarkt i.d.OPf., Zimmer Nr. A 310.

Terminvereinbarung unter Tel. (0941) 7 85 20-376 oder (0941) 7 85 20-379, oder 0800 98 00 880.

Außensprechtag des Zentrum Bayern-Familie und Soziales, Region Oberpfalz - Versorgungsamt Regensburg beim Gesundheitsamt Neumarkt

Das Zentrum Bayern Familie und Soziales, Region Oberpfalz, bietet Außensprechtag beim Gesundheitsamt Neumarkt mit dem Ziel einer zeit-

gerechten und bürgernahen Beratung an.

Das Beratungsangebot umfasst folgende Tätigkeitsbereiche des Versorgungsamtes:

- Betreuung junger Familien (Elterngeld und Bayerisches Landeserziehungsgeld)
- Feststellungsverfahren nach dem Schwerbehindertenrecht

Die Sprechtag finden jeweils in der Zeit von **13.00 - 15.30 Uhr** in der Regel an jedem 3. Dienstag im Monat im **Gesundheitsamt Neumarkt, Dr.-Grundler-Straße 1**, statt.

Nächste Termine: Dienstag, 15. Oktober 2019.
Dienstag, 19. November 2019.

BRK-Kleiderkammer

BRK Neumarkt

Öffnungszeiten Kleiderkammer

Mittwoch: 10.30 Uhr bis 15.00 Uhr

Donnerstag: 10.30 Uhr bis 16.00 Uhr

Klägerweg 9, 92318 Neumarkt

Bedürftige und finanzschwache Personen oder Familien aus dem Landkreis können hier kostenlos gut erhaltene Kleidung erhalten.

Gesundheitsregion-Neumarkt

Sie suchen einen Arzt?

Sie suchen eine Beratungsstelle?

Eine Selbsthilfegruppe?

Hier finden Sie alles rund um Ihre Gesundheit:

www.gesundheitsregion-neumarkt.de



Regens Wagner Offene Hilfen

Für Menschen mit Behinderung und Angehörige

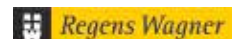

Der Dienst **Offene Hilfen** von Regens Wagner bietet Unterstützung an für **Menschen mit Behinderung oder chronischer Erkrankung und ihre Angehörigen**. Unsere Mitarbeiter beraten fachlich kompetent und nehmen sich Zeit für Ihre Anliegen und Fragen. Auf Wunsch kommen wir auch zu Ihnen nach Hause.

Folgende Hilfen können von Betroffenen oder Angehörigen in Anspruch genommen werden:

- Beratung und Information rund um das Thema Behinderung
- Familienunterstützender Dienst (FUD)
- Freizeit- und Gruppenangebote
- Ambulant begleitetes Wohnen zur selbständigen Lebensführung
- Schulbegleitung/Arbeitsassistenten.

Finanzieren lassen sich viele dieser Hilfsangebote oftmals – je nach individueller Situation – über gesetzliche Ansprüche. Gerne nehmen wir uns Zeit für Ihre Fragen und stehen für ein persönliches Beratungsgespräch zur Verfügung. Auf Wunsch besuchen wir Sie auch zu Hause. Sie erreichen unseren Dienst unter: Offene Hilfen Neumarkt-Nord, Dr. Schrauth-Str. 11e, 92318 Neumarkt, Telefon: (09181) 40 62 72 70, E-Mail: offene-hilfen-neumarkt@regens-wagner.de, Internet: regens-wagner-lauterhofen.de

Seniorentelefon der Diakonie Neumarkt - Wir hören Ihnen zu!

Neumarkt – Ab sofort gibt es für Senioren immer mittwochs auch telefonische Hilfe der Beratungsstelle für psychische Gesundheit im Alter der Diakonie Neumarkt.

Manche Ereignisse verändern das Leben grundlegend und nichts läuft mehr rund. Wenn der Körper im Alter streikt, wird die Mobilität eingeschränkt und damit auch die Selbständigkeit. Oft ist Einsamkeit die Folge und es fällt den Betroffenen schwer, ihre Lebenssituation zu bewältigen. Da kann ein Gespräch mit einem verständnisvollen Menschen helfen und erleichternd wirken. Der Griff zum Telefon ist der erste Schritt, um ein offenes Ohr, Unterstützung und Informationen über Hilfsangebote im Alter zu erhalten.

Seniorentelefon immer mittwochs von 11.00 bis 12.00 Uhr unter der Rufnummer: 09181-46400

Kontakt: Beratungsstelle für psychische Gesundheit im Alter, Friedenstr. 33, 92318 Neumarkt

Veranstaltungsreihe Familienbildung 2019 „Digitale Medien im Familienalltag“

Digitale Medien sind aus dem Alltag von Familien nicht mehr wegzudenken. Als schnelle Infomöglichkeit, wichtiges Kommunikationsmittel und faszinierende (aber auch zeitaufwändige) Freizeitgestaltung. Das familiäre Miteinander kommt da manchmal zu kurz. „... Nur noch 5 Minuten!“ kennen viele Eltern und suchen nach Lösungen für diese ständigen Auseinandersetzungen im Familienalltag. Auch Sicherheitsfragen und Cybermobbing beschäftigten Familien immer wieder.



Die Koordinierungsstelle Familienbildung im Landkreis Neumarkt möchte im Rahmen der Veranstaltungsreihe „Digitale Medien im Familienalltag“ gemeinsam mit engagierten Kooperationspartnern Familien hinsichtlich Medienkompetenz unterstützen. Eltern bekommen wertvolle Tipps, wie sie ihre Kinder im Umgang mit digitalen Medien begleiten und gut gesichert alle auch weiterhin den Spaß daran genießen können.

Die Veranstaltungsreihe „Digitale Medien im Familienalltag“ bietet folgende Einzelveranstaltungen:

Donnerstag, 24.10.2019, 19.30 bis 21.30 Uhr
Neumarkt, Landratsamt, Saal

„Mehr Sicherheit mit Smartphone, Apps und www - worüber Eltern mit Kindern sprechen sollten.“

Karten über Tourist-Info, Vorverkauf 3 €, Abendkasse 5 €

Mittwoch, 30.10.2019, mit Donnerstag, 31.10.2019, jeweils 9.00 bis 16.00 Uhr
Postbauer-Heng, Jugendtreff Seven

„Mein Handy und ich“ – Medienprojekt für Teenies

Anmeldung über KJR unter 09181/470310; kostenpflichtig

Donnerstag, 07.11.2019, 19.00 Uhr bis ca. 20.30 Uhr

Neumarkt, Familienzentrum Neumarkt e.V.

„Cyber-Mobbing – Was ist das? Wie können wir als Eltern damit umgehen?“

Anmeldung über Caritas - Psychologische Beratungsstelle für Eltern, Kinder und Jugendliche unter 09181/2974-0 (bis 05.11.2019); kostenfrei

Dienstag, 12.11.2019, 19.00 bis ca. 20.30 Uhr

Neumarkt, Familienzentrum Neumarkt e.V.

„Der Zoff um Smartphone, Computer & Co: Grenzen setzen, aber wie?“

Anmeldung über Familienzentrum Neumarkt e.V. unter 09181/509771 (bis 08.11.2019); kostenpflichtig

01.11. bis 30.11.2019

Die Stadtbibliothek Neumarkt stellt den November unter das Motto „Total digital“.
keine Anmeldung, kostenfrei



Weitere Infos finden Sie unter:

www.familienbildung-neumarkt.de

Umweltecke

Müllgefäße bei Baustellen richtig zur Abfuhr bereitstellen

Das Landratsamt weist aus aktuellem Anlass darauf hin, wie die Müllgefäße richtig bereitzustellen sind. Durch Baustellen können viele Straßen oft auch über längere Zeit nicht von den Müllfahrzeugen befahren werden. Damit die Müllgefäße dennoch geleert werden können, beachten Sie bitte folgende Hinweise. Bei Baustellen sind die Mülltonnen und Wertstoffsäcke zur nächsten befahrbaren Straße zu bringen und dort zur Leerung/ Abholung bereitzustellen. Alle Müllgefäße müssen am Abfuhrtag um 06.00 Uhr bereit stehen. Das betrifft Restmülltonnen, Papiertonnen, Biotonnen, Biosäcke und Gelbe Säcke. Müllgefäße, die nicht oder nicht rechtzeitig zur Abfuhr bereitstehen, werden nicht nachträglich geleert.

Auch wenn Sie es gewohnt sein sollten, dass die Abfuhr immer zu einer bestimmten Zeit stattfindet, müssen die Müllgefäße um 06.00 Uhr bereit stehen. Müllgefäße dürfen nur soweit befüllt werden, dass sich der Deckel noch schließen lässt! Überfüllte Tonnen werden nicht entleert. Für Mehrmengen an Restmüll können Sie sich einen Zusatzmüllsack kaufen. Eine aktuelle Liste der Verkaufsstellen finden Sie auf der Internetseite des Landkreises. Stampfen Sie keine Abfälle in die Tonnen und stellen Sie auch nichts neben die Tonnen. Geben sie nur die dafür vorgesehenen Abfälle und Wertstoffe in die Tonnen oder Sammelsäcke. Weitere Informationen erhalten Sie beim Team der Abfallwirtschaft im Landratsamt unter Telefon 09181/ 470-239, -211, -334.

Verschiedenes

Mitteilung der Friedhofsverwaltung

Öffentliche WC-Anlage

Im Jahre 2015 errichtete der Markt Lauterhofen im Zuge des Anschlusses des gemeindlichen Leichenhauses an die öffentliche Kanalisation und

nach Umbau des Leichenhauses auch eine WC-Anlage. Diese Toilette dient vorwiegend den Besuchern des Friedhofs, aber auch anderen Personen (z.B. Benutzer der öffentlichen Buslinien, die an der benachbarten Bushaltestelle warten). Sie wurde mit nicht unerheblichem Kostenaufwand so gestaltet, dass sie auch von Menschen mit Behinderung genutzt werden kann.

Die WC-Anlage hat sich in den vergangenen Jahren seit ihrem Bestehen durchaus bewährt, dies kann aus positiven Rückmeldungen seitens der Bevölkerung geschlossen werden.

Leider gibt es, wie fast bei allen öffentlichen Einrichtungen, immer wieder **Idioten**, die dies nicht zu schätzen wissen und ihre Zerstörungswut oder ihren Ärger mutwillig hieran auslassen. So wurde nicht nur der Bewegungsmelder der Beleuchtung und der Schalter des Heizlüfters manipuliert, sondern es wurden auch die Schrauben an der Klobrille entfernt. Eine neue Klobrille wurde mittlerweile wieder montiert. Damit jedoch nicht genug: So wurden die Fliesen, die Klobrille und auch der Fußboden bereits mit Kot beschmiert; neueste Masche - es werden ganze Rollen Toilettenpapier in das Klo gesteckt, damit dies zu Verstopfungen führt. - Das ist nicht nur höchst ärgerlich, sondern kostet bei Nichtbemerken auch noch viel Geld für die Behebung des angerichteten Schadens, das wiederum von allen Bürgern zu zahlen ist. Bisher konnte durch die Umsicht unseres Friedhofswärters größerer Schaden jedoch noch verhindert werden.

Sofern sich dies auch weiterhin wiederholt, ist der Markt Lauterhofen leider gezwungen, die bisher offen zugängliche Toilette nur noch zu bestimmten Zeiten (bei Aussegnungen, Beerdigungen und zu bestimmten Tageszeiten) offen zu halten.

Abschließend eine Bitte an alle Friedhofsbesucher: Helfen Sie mit, die vorhandene Toilette in einem sauberen Zustand zu erhalten. Sollte Ihnen etwas Ungewöhnliches auffallen, melden Sie es bitte der Friedhofsverwaltung.

Neuanpflanzungen am gemeindlichen Friedhof

Da in nächster Zeit wieder die Herbstbepflanzung der Gräber ansteht, bietet die Gemeindeverwaltung darum, die leeren Plastikpaletten, in denen sich die Pflanzen oftmals befinden, nicht in den Abfallsäcken am Friedhof zu beseitigen, da diese durch die scharfen Kanten der Paletten reißen (können). Gerne können die Paletten wieder mit nach Hause genommen oder neben die Abfallsäcke gestellt werden. Unser Friedhofswärter kümmert sich danach freundlicherweise um deren Entsorgung.

Aufgrund der derzeit bundesweit stattfindenden Debatte über die Flut an Plastikmüll könnte ebenso angedacht werden, die Pflanzen in recyclebaren Paletten aus Karton zu besorgen oder zum Transport der Pflanzen eigene Behältnisse zu verwenden.

Neue Rufbus-Haltestelle an der Norma

Zum 01. September 2019 wird nun die neue Haltestelle „Lauterhofen Süd“ in den Rufbus Lauterhofen VGN-Linie 586 integriert, sodass künftig für alle Ortsteile sowie den Gemeindehauptort direkte Fahrtmöglichkeiten von und zur Norma bestehen. Die Haltestelle wird sich direkt an der St2164 im Bereich des Parkplatzes befinden, da hier der Rufbus gut halten kann.

Anmeldung für Krippe und Kindergärten in Lauterhofen am Dienstag, 21.01.2020

In der **Kindertageseinrichtung St. Gabriel**, Sportzentrum 6 und im **Kindergarten Maria Goretti**, Brunner Str. 1, stehen Ihnen am Dienstag, 21. Januar von 13.30 -16.30 Uhr die Türen offen. Hier können Sie Ihr Kind für die Krippe (nur in Kita St. Gabriel), den Kindergarten und die Naturgruppe (nur im Kiga Maria Goretti) anmelden.

Auch Kinder, die während des Jahres 2020/2021 einen Platz benötigen, müssen zwingend in beiden Kindergärten bereits jetzt angemeldet werden.

Die Elternbeiräte und das Personal freuen sich auf Ihr Kommen. Bitte bringen Sie in beiden Einrichtungen das Untersuchungsheft und den Impfpass Ihres Kindes mit.

Für Fragen oder einen anderen Anmeldetermin melden Sie sich bitte unter:

Tel. 09186/902189 in St. Gabriel

Tel. 09186/424 in Maria Goretti.



• Komplettlösungen für Inneneinrichtungen • Möbelfertigung, Polsterarbeiten • durchdachte Raumkonzepte • Schiebetürsysteme
Olaf Spallek | Schreinermeister | Hochtannel 35 | 92283 Lauterhofen | Fon 09186 729 | www.einmoebler.de | kontakt@einmoebler.de

MY Massivhaus
www.mymassivhaus.de



THUMANN BAU

*„weil Bauen
Vertrauenssache ist!“*

**NEUBAU
SANIERUNG**



Rohbau

Putz

Estrich

**PUTZ
TROCKENBAU
ESTRICH**

**AUSSEN-
ANLAGEN**



Trockenbau

Außenputz

Außenanlagen

**SCHLÜSSEL-
FERTIG**

Niederhofen 24, 92367 Pilsach
T 09186/ 90 94 310 info@thumann-bau.de

HÄUSLER
BESTATTUNGEN



Heute darf man

über alles reden.

Nur nicht über den Tod.

Am Sand 26 · 92318 Neumarkt-Holzheim · **09181. 410 45**

www.bestattungen-haesler.de

VERKAUFSOFFENER
SONNTAG IN BERCHING

20.10.2019

WIR FREUEN UNS AUF IHREN BESUCH
IN UNSEREN AUSSTELLUNGSRÄUMEN!

INDUSTRIEPARK ERASBACH B2
92334 BERCHING
TEL: 08462 / 9424 - 0

FENSTER, TÜREN,
ALARMANLAGEN & MEHR...

EIBNER REGNATH

...da san mia dahoam!



WWW.EIBNER-REGNATH.DE



Kindertageseinrichtung St. Gabriel

Willkommen,...Tarhib,..., Bun venit,..., I mirepritur

In den verschiedenen Nationalsprachen des Wortes „Willkommen“ möchten wir die Neueinsteiger und „alten“ Kinder der Krippe und des Kindergartens St. Gabriel mit ihren Familien ganz herzlich bei uns begrüßen. Wir wünschen ein behagliches Ankommen, Neu finden und kennenlernen sowie eine wunderbare Zeit des Wohlfühlens in unserem Haus.

Ein weiteres Grüß Gott gilt all unseren neuen Kolleginnen.

In der Krippe freuen wir uns auf eine gute und lebendige Zusammenarbeit mit Felicitas Daiker, die als Erzieherin in der grünen Gruppe tätig sein wird. Im Kindergarten bereichert unser Team Frau Franziska Delcuve (Erzieherin der orangenen Gruppe), Anja Walther (Erzieherin der roten Gruppe), Elisabeth Fruth (Erzieherin der blauen Gruppe), Martina Kuhn (Kinderpflegerin der roten Gruppe), Sina Schmidt (Kinderpflegerin der blauen Gruppe) sowie Hannah Hollweck, die ihr Vorpraktikum absolviert.

Wir richten unseren Blick gemeinsam als Team in eine freudreiche, spannende und erfolgreiche Zusammenarbeit und freuen uns auf die gemeinsame Zeit mit den Kindern und deren Familien.



Foto: Inge Renner

Mit unserem Thema durchs Jahr...

„Schau genau und hör gut zu, viel neues entdecke ich und du.“

Einiges gibt es in unserer Kita schon seit den ersten Tagen im September zu entdecken. Die neue orange Gruppe, viele neue Gesichter sowie verschiedene Spielecken. Es wird spannend dieses Jahresthema mit den Ideen der Kinder zu füllen und viele Eindrücke zu bekommen.

Fit für die Schule

Mitte des Monats September sind unsere diesjährigen Vorschulkinder in unserem Angebot „Fit für die Schule“ gestartet. Zu Beginn wurden gemeinsam mit den Kindern in einer Kinderkonferenz einzelne Wünsche und Ideen und Vorschläge erläutert und festgehalten. In den nächsten Wochen beginnen wir mit dem Sprachtraining „Hören, Lauschen, Lernen und lernen Begriffe wie Wort, Satz oder Phonem kennen und verstehen.“

Kindergarten Maria Goretti

Es ist Zeit für ein neues Abenteuer!

Dieses Gefühl sollen unsere neuen Kindergartenkinder mitbringen. Etwas Neues beginnen ist wie ein spannendes Abenteuer auf das sich auch die Kleinen eingelassen haben, die in den letzten Wochen gestaffelt eingestiegen sind. Es gibt auch für die „Alten“ einige Neuerungen.



Die Kinder können sich jetzt gleich am Morgen beim Ankommen an der „Rezeption“ aussuchen wo sie hin gehen zum Spielen. Entweder gleich in den Garten oder in den Kreativbereich, oder ins Bauzimmer. Sie melden sich an und bekommen von der „Dame am Empfang“ ihr Bild ausgehängt und hängen es dann an die Tafel mit den angezeigten Räumen.

Wir wünschen allen Kindergartenfamilien eine gute Zeit und ein harmonisches Miteinander.

Wir begrüßen in unserem Team unsere neue Erzieherpraktikantin Leonie Leuker.

Weltkindermaltag !

Foto: Brigitte Niebler

Vor den großen Ferien haben die Kinder an einem Malwettbewerb der Firma STAEDLER teilgenommen. Das Thema lautete, „Wenn ich groß bin...“ Die Firma unterstützt die Hilfsorganisation Plan International Ruanda: „Gute Bildung für Kinder“. Mit dem Motto: „Wenn ich groß bin, sollten sich die Kinder mit der Gegenwart auseinandersetzen, überlegen was sie in Zukunft erreichen wollen und wie dann ihre Welt aussehen soll.“

Die Kinder gestalteten ein großes Plakat, und wurden von Brigitte unterstützt. Mit Spannung warteten die Kinder auf das Ergebnis, denn ihre kreative Arbeit konnte sich echt sehen lassen. Ja und dann war die Überraschung riesengroß, unter 21903 Einsendungen landete unser Plakat auf den 4. Platz. Wir sind mega stolz. Der Gewinn sind Stifte.



Die Kinder gestalteten ein großes Plakat, und wurden von Brigitte unterstützt. Mit Spannung warteten die Kinder auf das Ergebnis, denn ihre kreative Arbeit konnte sich echt sehen lassen. Ja und dann war die Überraschung riesengroß, unter 21903 Einsendungen landete unser Plakat auf den 4. Platz. Wir sind mega stolz. Der Gewinn sind Stifte.

Naturgruppe „Ameisenbande“

Auch die Ameisen haben neue Kinder aufgenommen. Die ersten Wochen beschäftigen wir uns mit den heimischen Waldtieren. Die Kinder haben schon ihren Geburtstagskalender gestaltet. Jedes Kind hat auf eine Baumscheibe ein Gesicht von einem Waldtier gemalt. Im Gesprächskreis haben wir über die Besonderheiten der einzelnen Tiere und deren Aussehen gesprochen. Die Kinder haben von Erlebnissen mit Eichhörnchen, Hasen und Füchsen berichtet.

Mit Spielen, Bastelarbeiten und Arbeitsblätter vertiefen wir die nächsten Wochen das Thema.

Pfarrfest Lauterhofen: Losbude mit Kommunionkindern war großer Erfolg



Foto: Antonia Hans

Einen stolzen Betrag von 802,60 € erzielte die Losbude der Kommunionkinder und des Fördervereins „Freunde der Pfarrkirche Erzengel Michael in Lauterhofen e.V.“ beim diesjährigen Pfarrfest in Lauterhofen.

Bei sonnigem Wetter war das Fest sehr gut besucht und bald alle Lose verkauft. Die Losbude wurde im Vorfeld von Vorstandsmitglied Christa Gruner-Röhrlich in aufwändiger Kleinarbeit perfekt organisiert. Der Erlös wird für die Instandhaltung der Pfarrkirche St. Michael verwendet. Die Verantwortlichen des Fördervereins und Pfarrer Gerhard Ehl sagen ein herzliches Vergelt's Gott an alle, die die Aktion mit Mithilfe, Preisspenden und Kauf von Losen tatkräftig unterstützt haben.

Kath. Kirchenstiftung Lauterhofen

sucht



für die **Kindertageseinrichtung St. Gabriel**

1 Reinigungskraft (w / m / d)

für **Krankheits- und Urlaubsvertretung**

kurzfristig und auf Dauer

19,25 Std. pro Woche, aber als Vertretung sind auch weniger Stunden möglich.

Bewerbungen an:

Kath. Kirchenstiftung, Marktpl. 1, 92283 Lauterhofen, T. 09186-349
oder

Kath. Kindertageseinrichtung St. Gabriel, Sportzentrum 6, 92283
Lauterhofen, T. 09186-902189

Wir laden herzlich Groß und Klein, Jung und Alt zum traditionellen

13. Bücher- und Medienbasar ein.

Wo: **Pfarrsaal St. Raphael Lauterhofen**

Wann: **Sonntag, 20.10.2019**

Von: **13.30 - 16.00 Uhr**

Wie schnell doch ein Jahr vergeht, wir freuen uns auf diesen Tag mit Euch und vielen Schnäppchenjägern.

Neben unserem reichhaltigen Angebot an Büchern, Medien und Spielen für jedes Alter bieten wir für unsere Gäste auch Kaffee, Getränke und mit Liebe gebackene Kuchen und Torten an.

Als Verkäufer/Anbieter holen Sie sich bitte die Verkaufsliste mit allen Infos am Freitag, 04.10.2019 von 15.00 - 16.00 Uhr im Pfarrheim St. Raphael (im Flur - Haustüre vom Pfarrinnenhof herkommend nutzen);

Neu: Wir nehmen keine Video-, Audio- od. Musikkassetten an

Wie immer: 15 % Gebühren werden vom Verkäufer einbehalten, der Erlös kommt unserer Pfarrkirche St. Michael zugute, der Eintritt ist natürlich frei ©

Veranstalter: Basarteam des Förderverein Freunde der Pfarrkirche Erzengel Michael e. V. Lauterhofen

Bei Fragen bitte Katja Häseker, Tel. 09186/902383 oder
Christa Gruner-Röhrlich, Tel. 09186/902270 anrufen;

Infos im Internet unter: **www.markt.de**



*Bücherbasar ist echt cool, ...,
kommt einfach vorbei!*



Einladung zum Benefizkonzert - Gemeinsam gegen Leukämie

Wir, die Familie Graf und alle mitwirkenden Musikerinnen und Musiker laden Sie recht herzlich zum **15. Benefizkonzert – Gemeinsam gegen Leukämie** ein.

Das Konzert findet am **Sonntag, den 13. Oktober 2019 in Lauterhofen** in der Pfarrkirche St. Michael Lauterhofen statt. Wir **beginnen** um **18:00 Uhr**.

Mitwirkende sind

- "16 LA „ aus Lauterhofen
- Chor Allegra aus Velburg
- Orchester Kunterbunt Musikschule Neumarkt
- Herzklang aus Neumarkt

Der Erlös aus diesem Konzert kommt ausschließlich dem **Kinderpalliativteam Ostbayern** und dem **VKKK Regensburg** zu Gute.

Wir würden uns über eine Spende herzlichst freuen.

Herzlichst Ihre Familie Graf.

Kinderpalliativteam Ostbayern
Sparkasse Amberg Sulzbach
IBAN: DE09 7525 0000 0021 1635 97

BIC: BYLADEM1ABG

Verwendungszweck „Kinderpalliativteam Amberg“

VKKK Regensburg
Sparkasse Regensburg
IBAN: DE49 7505 0000 0051 1046 36

BIC: BYLADEM1RBG

Spendenquittungen können ausgestellt werden.

Rettungskette Forst im Gemeindegebiet Lauterhofen

Die Rettungskette Forst. Zentrales Element sind eindeutig identifizierbare Rettungstreffpunkte, welche nach Notruf (112) und Nennung der Punktnummer mit allen hinterlegten Informationen unmittelbar an die Einsatzkräfte weitergegeben werden. So können beispielsweise Verwechslungen namensgleicher oder ähnlicher Ortsnamen ausgeschlossen werden.

Für Waldbesitzer, aber natürlich auch alle anderen „Naturbesucher“ (Radfahrer, Jogger, Reiter, Pilzesammler, Jäger,...) gibt es auf www.rettungskette-forst.de weitere Informationen (z.B. Karten der Punkte). Außerdem kann über die App „Hilfe im Wald“ jederzeit per Smartphone auf die Rettungstreffpunkte zugegriffen werden.



Rettungstreffpunkte (Grünes Kreuz)

- NM-2012 Bei Bushaltestelle und Kapelle Thürsnacht
- NM-2019 In Niesäß, von Brunn kommend am Ortsende
- NM-2020 Ortseingang Schweibach (von Ruppertslohe kommend)
- NM-2021 Ortseingang Eidelberg bei Kapelle
- NM-2022 Ortsmitte Brenzenwang bei Kapelle
- NM-2023 Bushaltestelle Ortsmitte Muttenshofen
- NM-2044 von Engelsberg kommend an Abzweigung, die rechts nach Finsterhaid und links in Richtung Hilzhofen/Habertshofen geht
- NM-2045 Bei Abzweigung von NM 1 nach Nattershofen auf Höhe Nattershofen
- NM-2046 In Hillohe direkt nach Abzweigung von NM 1 in Richtung Mantlach an Bushaltestelle
- NM-2054 Ortsmitte Hartenhof
- NM-2066 Auf NM 10, ca. 500 m vor Ortseingang Traunfeld, kurz vor Wasserhäuschen
- NM-2067 Bushaltestelle Abzw. Dippersricht an der NM 30/Lau 23 zwischen Traunfeld und Eismannsberg

- NM-2069 In Lauterhofen bei Abzweigung von St 2164 rechts in Martinstraße
- NM-2070 Ortsmitte Mittersberg
- NM-2071 Bushaltestelle Abzweigung Ramertshofen auf Straße von Gebertshofen nach Wilfertshofen
- NM-2075 An der B 299 zwischen Stieglitzenhöhe und Lauterhofen, Höhe „Graben“, wo Radweg einmündet
- NM-2076 An der Bushaltestelle Schlögelsmühle kurz vor der Brücke über die Lauterach
- NM-2077 An NM 9 bei Abzweigung zum Gasthaus Sichert in Höhe Ballertshofen
- NM-2084 An der Grünfütter-trocknungsanlage Buschhof
- NM-2105 An NM 10 zwischen Traunfeld und Schupf, wo Wald beginnt bei Einmündung in Feldweg links



Die Rettungspunkte im Gemeindebereich Lauterhofen wurden bereits mit Schildern kenntlich gemacht.

Juradistl-Streuobst

Unser Obst ist Mehrwert – Streuobstprojekt des Landschaftspflegeverbandes Neumarkt i. d. OPf.

Obstsammlung 2019

Sammeltermine: Samstag, 26. Oktober 2019 jeweils von 09:00 bis 13:00 Uhr

Wo: Mühlhausen auf dem Gelände der Raiffeisen-Handels-GmbH (An der Lände 8, 92360 Mühlhausen)

Hinweis: V. a. für Lieferanten aus dem östlichen Landkreis bietet sich auch die Sammelstelle des Landschaftspflegeverbandes Regensburg in Oberpfaundorf am Landkreis-Bauhof direkt an der Autobahnanunterführung (Ausfahrt Beratzhausen, gegenüber dem Pendlerparkplatz) an. Hier werden die Äpfel an den **Samstagen, 28.09. sowie 12. und 26.10. 2019** allerdings im Zeitraum von **14.00 bis 16.00 Uhr** gesammelt.

DIE VERANSTALTER:

LANDSCHAFTSPFLEGEVERBAND NEUMARKT
LANDRAT NEUMARKT
LANDRATSTAG NEUMARKT
LANDRAT NEUMARKT

22. NEUMARKTER

OBST BÖRSE

AB 11 UHR MITTAGSTISCH MIT SPEZIALITÄTEN VOM JURADISTL-LAMM & JURADISTL-WEIDERIND

SA, 12. OKTOBER 2019 VON 9 - 14 UHR VOR DEM NEUMARKTER LANDRATSAMT

- * VERKAUF VIELER OBSTESPEZIALITÄTEN
- * APFELSORTEN-BESTIMMUNG
- * BERATUNG RUND UM DAS OBST
- * APFELSORTEN UND FRISCHER APFELSAFT ZUM PROBIEREN
- * KAFFEE UND (OBST-)KUCHEN
- * MUSIKALISCHE UMRÄHMUNG

KEINE STANDGEBÜHR!
VORANMELDUNG FÜR VERKAUF BIS 4. OKTOBER ERFORDERLICH!
SACHGEBIET FÜR GARTENKULTUR, LANDESPFLEGE & UMWELTBILDUNG
TEL: 09181 - 470 311
FAX: 09181 - 470 6811
MAIL: LPV@LANDKREIS-NEUMARKT.DE

Aktion Streuobst

Landrat Neumarkt
Landrat Neumarkt
Landrat Neumarkt
Landrat Neumarkt

gestaltung www.neumarkt.de

PRAXIS FÜR ERGOTHERAPIE

Sonnenschein

Ein Tag, an dem du nicht lächelst, ist ein verlorener Tag.

Charley Chaplin

INHABERIN: KATHARINA WINKLER
Zum Weingarten 12,
92283 Lauterhofen / Trautmannshofen
Tel.: 09186 / 9097196
Termine nur nach telefonischer Vereinbarung! - Hausbesuche möglich!

malerarbeiten + bodenbeläge

- moderne wandgestaltung
- fassadenanstrich
- wärmedämmung
- korkböden
- gerüstbau
- parkettböden abschleifen
- pvc - laminat
- teppich

OBJECT DESIGN

Baubiologe IBN

maler königsberger

markus königsberger
eschenbühl 2
92283 trautmannshofen
tel. 09186/ 90 21 85
mobil 0171/ 3 57 02 15

www.markus@maler-koenigsberger.de

Franz Krieger
Zimmerermeister

Martinstraße 1 • 92283 Lauterhofen
Tel.: 09186/ 337 • Mobil: 0175/1604172

Holzmassiobau Dachstühle Altbaumodernisierung Carports Terrassen

20 Jahre

1999 - 2019



Zahnarztpraxis und Dental Labor

MU Dr. Jan Lexmann

Wir bedanken uns ganz herzlich bei allen unseren Patienten für Ihre Treue und werden uns weiterhin bemühen Ihre Wünsche zu erfüllen.

- Prophylaxe - Zahnreinigung
- Zahnersatz - Ästhetik
- Implantologie
- Parodontitistherapie
- Vollnarkosebehandlung
- Funktionstherapie

Lauterachstr. 63 92283 Lauterhofen 09186 902368



Tankstelle Strobl - Williams Lauterhofen



AVIA Shop



24 h - Tankautomat



Segafredo®



LPG



Lotto - Toto
Annahmestelle



Waschanlage mit
2,80 m Höhe



Hermes
Paketshop

Öffnungszeiten:
Montag bis Samstag
von 06.30 bis 20.30 Uhr
Sonntag
von 08.00 bis 20.00 Uhr



Ehrlich gut.

Neumarkter Straße 12 • 92283 Lauterhofen/OPf. • Telefon 09186/909195 • Fax 09186/90 92 12

**Erfahrung
und Qualität**

... natürlich von *Ulm.*



Elektro

Ulm
Fachbetrieb
für Elektroinstallationen und Hausgeräte
Bogenweg 2, 92283 Traunfeld, Telefon: 091 89/44 07-0
e-Mail: info@elektro-ulm.de

- ➔ **Elektroinstallation**
- ➔ **Hausgeräte, Reparaturen u. Verkauf**
- ➔ **Miele-Fachhändler, Einbauküchen**
- ➔ **Photovoltaik-Anlagen, Wärmepumpen**
- ➔ **TV-Video-HiFi u. Antennenanlagen**
- ➔ **Elektro-Störungsdienst Tel.: 091 89/44 07-0**

Lauterhofen und Berg sind Wolfsgebiet – aber kein Grund zur Beunruhigung

Im Juli hat das Bayerische Landesamt für Umwelt (LfU) ganz förmlich Lauterhofen und Berg als einzige Gemeinden im Landkreis Neumarkt als sog. Wolfsgebiete festgelegt. Für Ersten Bürgermeister Ludwig Lang besteht kein Grund zur Beunruhigung oder gar zur Panik. Die relativ kleinen fixierten Flächen der beiden Kommunen liegen am äußersten südlichen Rand des Wolfsgebietes „Veldensteiner Forst und Truppenübungsplatz Grafenwöhr (TÜP)“. Konkret geht es um das Gebiet im und um den Grafenbucher Forst und da sei noch nie ein Wolf gesichtet worden – es gab und gebe auch keinerlei Hinweise auf Wölfe.

Der Erste Bürgermeister verweist auf die umfangreichen Informationen auf der Homepage des LfU zur Wolfs-Thematik, die so manchen Menschen Unbehagen bereite. Nähere Infos unter https://www.lfu.bayern.de/natur/wildtiermanagement_grosse_beutegreifer/wolf/index.htm

Die wichtigsten Informationen des Landesamtes:



Die Karten des LfU zeigen die vier bayerischen Wolfsgebiete. Jedes Wolfsgebiet stellt die Orte, an denen standorttreue Wölfe nachgewiesen wurden mit einer Pufferzone (30 km Radius) dar. Somit umfassen die Wolfsgebiete einen weitaus größeren Bereich als das eigentliche Wolfsterritorium. Gemeinden, die ganz oder teilweise in einem Wolfsgebiet liegen, sind als „Gemeinden im Wolfsgebiet“ definiert.

Die Veröffentlichung der Wolfsgebiete in Bayern erfolgt derzeit zum Zwecke der Umsetzung der Richtlinie des BMEL zur Förderung der Wandschäfer für Maßnahmen zum Schutz der Herde vor dem Wolf vom 10. Juli 2019 (Bundesprogramm Wolf).

Seit 1996 leben in Deutschland wieder Wölfe. Das Kernvorkommen in Deutschland liegt in der sächsischen Lausitz und in Südbrandenburg. Seit 2006 können in Bayern Wölfe nachgewiesen werden. Oftmals sind dies einzelne durchwandernde Tiere, die ihre Elternrudel entweder aus dem süd-westlichen Alpenbogen oder aus der zentral-europäischen Tieflandpopulation, also aus Polen oder Nord-Ost-Deutschland, verlassen haben. Standorttreue Wölfe gibt es in der Grenzregion Bayerischer Wald-Böhmerwald, auf dem Truppenübungsplatz Grafenwöhr, im Veldensteiner Forst sowie in der Rhön.

Wölfe benötigen Gebiete mit ausreichend Nahrung (vor allem wildelebende Huftiere) und Ruhezone zur Welpenaufzucht. Durch ihre hohe Anpassungsfähigkeit können Wölfe auch in stark von Menschen geprägten Gebieten leben. Bei Beunruhigung durch Menschen sind Wölfe vorwiegend dämmerungs- und nachtaktiv. Sie leben in Rudeln, die sich als Familienverband aus den Elterntieren, den Jungen des Vorjahres und den Welpen zusammensetzen. Die Paarungszeit (Ranz) ist im Februar und März, nach gut zwei Monaten Tragzeit werden durchschnittlich 4 bis 6 Junge geboren. Im Alter von einem bis eineinhalb Jahren verlassen geschlechtsreife Tiere das Rudel.

Der Wolf ist von Natur aus vorsichtig und weicht dem Menschen aus. Im Einzelfall können besonders Jungtiere dem Menschen gegenüber unerfahren und neugierig sein. Dies stellt aber keine Gefährdung des Menschen dar. Seit der erneuten Anwesenheit von Wölfen in Deutschland hat es keinen Angriff auf Menschen durch Wölfe gegeben.

Der Wolf reagiert auf den Anblick von Menschen vorsichtig, ergreift aber nicht immer sofort die Flucht. Oft zieht sich das Tier langsam und gelassen zurück. Falls eine Begegnung stattfinden sollte, beachten Sie bitte folgende Regeln:

- Haben Sie Respekt vor dem Tier.
- Laufen Sie nicht weg. Wenn Sie mehr Abstand möchten, ziehen Sie sich langsam zurück.
- Falls Sie einen Hund dabei haben, sollten Sie diesen in jedem Fall anleinen und nahe bei sich behalten.
- Wenn Ihnen der Wolf zu nahe erscheint, machen Sie auf sich aufmerksam. Sprechen Sie laut, gestikulieren Sie oder machen Sie sich anderweitig deutlich bemerkbar.
- Laufen Sie dem Wolf nicht hinterher.
- Füttern Sie niemals Wölfe; die Tiere lernen sonst sehr schnell, menschliche Anwesenheit mit Futter zu verbinden und suchen dann eventuell aktiv die Nähe von Menschen.

Der Wolf hat ein breites Nahrungsspektrum. Es reicht von Aas über Kleinsäuger bis zu großen Huftieren. Diese sind in Mitteleuropa bei Wildtieren

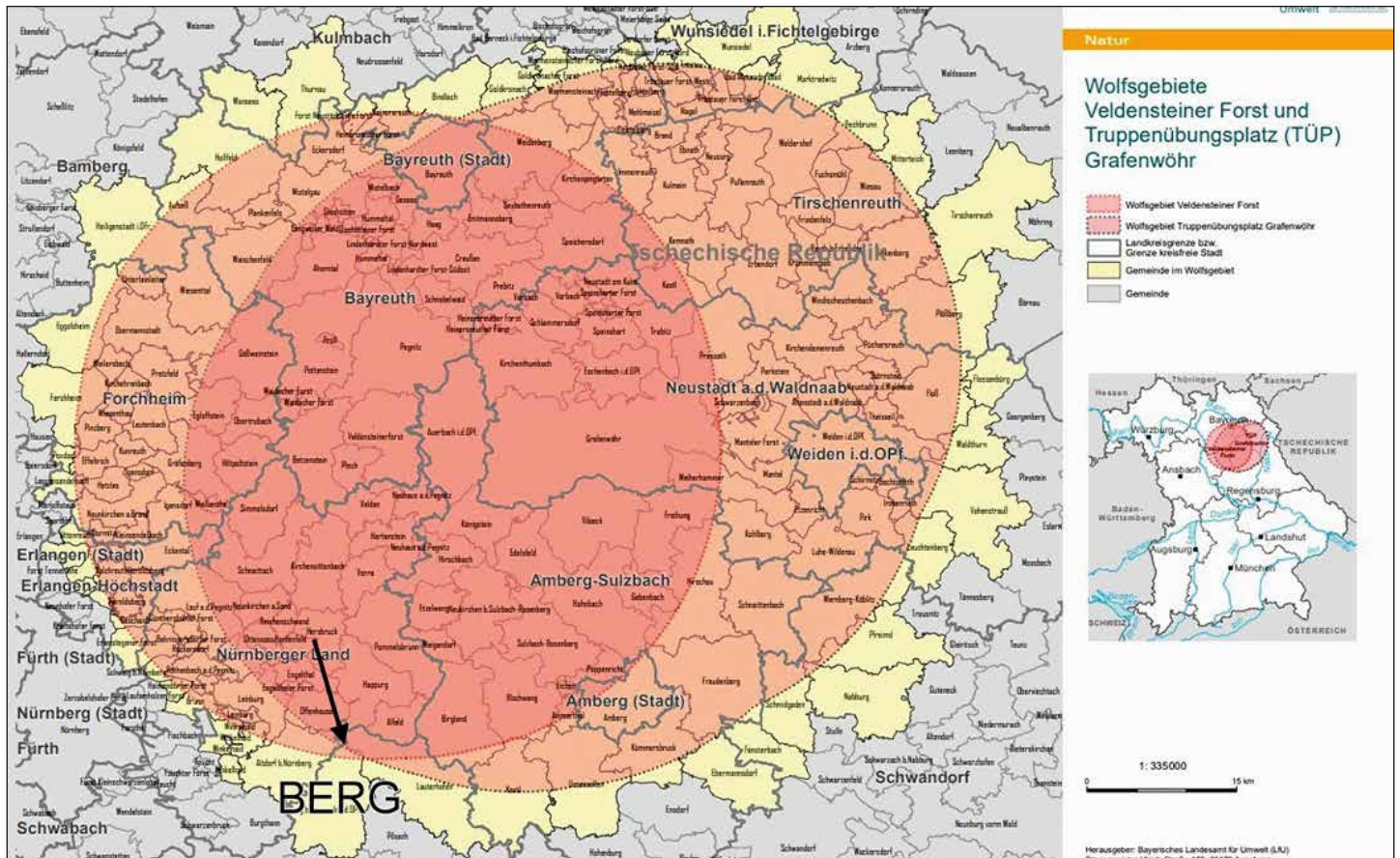

Autohaus Lachner GmbH

Gleisnach 1 • 92283 Lauterhofen • Telefon 09186/254

- Verkauf von Neu- und Gebrauchtwagen
- Kfz-Reparaturen aller Art
- Lackierungen

- Unfallinstandsetzung
- AU und TÜV Stützpunkt
- Tankstelle, Waschanlage

NEU:
Milchprodukte
aus Ammelhofen



Aufgemerkt?

Mit guter Werbung
wecken Sie
das Interesse
Ihrer Kunden.



ccofonk@stabschap.com

KILIAN  Satz • Druck • Weiterverarbeitung • Heissfolie • Mitteilungsblätter
www.kilian-web.de **DRUCK & VERLAG**

Sigmundstraße 45 c
90431 Nürnberg
Telefon 09 11/32 95 25
Telefax 09 11/31 17 81
kontakt@kilian-druck.de

Kirchenweg 22
90602 Pyrbaum-Rengersicht
Telefon 091 80/854
Telefax über 09 11/31 17 81
printmedien@kilian-verlag.de

Endlich wieder Sparwoche!

Vom 23.10.
bis zum
31.10.2019



Jeder Mensch hat etwas, das ihn antreibt.

Wir machen den Weg frei.

Komm mit deinem Sparschwein und VR-MeinPass in eine Filiale deiner Raiffeisenbank Neumarkt. Mit etwas Glück kannst du dir bei unserem Gewinnspiel noch einmal 100 Punkte extra sichern. Wir freuen uns auf deinen Besuch!

Meine Bank - Meine Region

Raiffeisenbank
Neumarkt i.d.OPf. eG 

09181 2330
www.raiba-neumarkt-opf.de

BEWIRB DICH JETZT:
AUSBILDUNGSSTART 2020

AZUBI CHALLENGE DAY

JETZT ANMELDEN UNTER:
WWW.BOCK-CHALLENGE.DE

BOCK

Samstag, 19.10.2019
ab 9:00 Uhr

Bock 1 GmbH & Co. KG
An der Heide 19
92353 Postbauer-Heng



vor allem Reh, Rotwild und Wildschwein. Ein Wolf nutzt die für ihn am leichtesten zugängliche Nahrung. Deshalb bevorzugt er, wenn möglich, weniger wehrhafte Beutetiere (Jungtiere oder alte, kranke und schwache Tiere). Ist wildlebende Beute als Nahrungsgrundlage nur in geringer Dichte vorhanden, können auch ungeschützte Nutztiere zur Beute werden.

Wolfshinweise melden Sie bitte beim Bayerischen Landesamt für Umwelt, bei Ihrem Landratsamt oder bei der Polizei.

- Meldung von Hinweisen auf Wolf, Luchs oder Bär

Ansprechpartnerinnen/Ansprechpartner am LfU:

Montag bis Freitag 07:00 - 18:00 Uhr, Wochenende von 09:00 - 18:00 Uhr
Referat Landschaftspflege, Wildtiermanagement, Telefon: 09281/1800-4640, E-Mail: fachstelle-gb

Bildquellen: Bayr. Landesamt für Umwelt

Online-Formular zur Wildschadensmeldung

Seit kurzem ist auf der Homepage des Marktes Lauterhofen ein Formular zur Meldung eines Wildschadens auf einer landwirtschaftlich bzw. forstwirtschaftlich genutzten Fläche online.

Zu finden ist dieses unter:

Rathaus ---> *Formulare oder die Schaltfläche „Formulare“ auf der Startseite.*

Das Befüllen der jeweiligen Felder kann bereits direkt am PC erfolgen.

Bitte beachten Sie:

Die Anmeldung beträgt nach § 34 Satz 1 BJagdG bei landwirtschaftlichen Schäden **eine Woche**. Bei Schäden an forstwirtschaftlich genutzten Grundstücken genügt es nach § 34 Satz 2 BJagdG, wenn zweimal im Jahr, jeweils zum 1. Mai (Winterschäden) und 1. Oktober (Sommerschäden), die Meldung erfolgt.

Kulturstadel startet mit neuem Programm

Mit zahlreichen, bunt gemischten Veranstaltungen bis April 2020 startet die Kleinkunsthöhle Kulturstadel Lauterhofen in die neue Saison. Von Oldies, Irish Folk bis zu bayerischem Musik-Kabarett, Rock und Comedy-Shows ist für jeden etwas dabei. Regionale bis deutschlandweit bekannte Acts bereichern das Programm.

Der Auftakt wird mit dem **Brauereifest am Do., den 03.10.2019 ab 14 Uhr** mit einem Freibierauschank gemacht. Den ganzen Tag gibt es Brauereiführungen, Bierverkostungen, Essen, Trinken und Musik. Danach folgt am **Sa., 19.10.2019 ein Fredl Fesl Abend** mit Gery Gerspitzer. Er ist ein Künstler an der Gitarre und Wortakrobat, originalgetreu lässt er das mächtige Liedgut des bayerischen Urgesteins auf der Bühne erklingen. Seine jahrelange Erfahrung als Entertainer, Moderator, Musiker und Liedermacher kommt ihm dabei zu Gute. Neben den satirisch angehauchten und lustigen Liedtexten erwartet die Zuhörer ironische Anmoderationen und bayerisches Kabarett vom Feinsten. Oldies in live gibt es am **Sa., 26.10.2019 mit den Neumarkern Goodly & her Goodlingers**. Sie präsentieren die „Highlights of Popular Music“. Das Quartett mit Christine Rouamba, Klaus Rauchensteiner, Gerald Sohr und David Drechsel bringt die großen Klassiker und Evergreens der Pop-Ära auf die Bühne. Im Mittelpunkt steht dabei die ausdrucksstarke und facettenreiche Stimme der Sängerin, umrahmt von einfühlsamer Instrumentalbegleitung im filigranen Goodlingers-Style. Diskofox und Rumba können hier auf der Tanzfläche zum Besten gegeben werden. Am darauffolgenden Samstag, **09.11.2019 lädt DJ Helmut B.** zu einer von seinen zwei Oldiepartys in der Saison ein. Dort kann genauso wie am legendären Ostersonntag, dem So., 12.04.2020 das Tanzbein bis spät in die Nacht geschwungen werden. Hier kommt kein Hit zu kurz. Nur zwei Wochen später am **Sa., 23.11.2019** steht nochmals der Oldie, aber auch Rock im Vordergrund bei **Toni Hertz mit Midlife Greisis**. Das Neumarkter Urgestein tritt zum ersten Mal in Lauterhofen auf. Die eigenen Lieder von Toni Hertz und midlife greisis spannen einen Bogen von eingängigem Pop, fetzigem Rock'n Roll bis hin zu gefühlvollen Balladen und sind überwiegend deutschsprachig, aber auch in bayerischer Mundart verfasst. Das Bandmotto „Wir sind immer jung“ beschreibt mit einem Augenzwinkern und Selbstironie den unausweichlichen Prozess des Älterwerdens. Da im Herbst ein neues Album der Band erscheint, gibt es hier sicherlich einige, erstmalige Hörproben. Mit den schönsten Folksongs aus Irland, Schottland, England und den USA überraschen **MistleToe & Ivy am Sa., 30.11.2019**. Die Vielzahl an Saiteninstrumenten, wie Gitarre, Mandoline, Banjo, Mandola und Dobro, der astreine, zweistimmige Gesang und die ausgeprägte Spielfreude sind zum Markenzeichen des Neumarkter Duos geworden. Bayerisch geht es zu am **Sa., 07.12.2019 mit dem Bäff** alias Josef Piendl. Mit einem Feuerwerk an eigenen Liedern, Gstanzln, Gags, Sprüchen und Anekdoten unterhält der Bäff sein Publikum mit seinem Best-of-Programm „Kina daat

i scho!“. Durch seine Schlagfertigkeit überrascht er immer wieder. Dabei reagiert er auf einzelne Zuschauer. Das Lachen des Publikums steht im Vordergrund. Das neue Jahr startet mit zwei Veranstaltungen mit freiem Eintritt: Die Oldieband **Remember bringt am Sa., 11.01.2020** die Zuhörer „back to the sixties“ und am **Sa., 25.01.2020 nimmt Taisteal** die Menschen mit auf eine Reise nach Irland und bedient sich dabei einer alten Tradition des Geschichten Erzählens und Singens. Am **Sa., 01.02.2020** beschreitet der Kulturstadel neue Wege mit einem **Poetry Slam**. Da der bekannte Moderator Michl Jakob sein Sabbatjahr vollzieht, vertritt ihn Rahel Behnisch. Bei diesem modernen Dichterwettbewerb treten Künstler mit selbst geschriebenen Texten gegeneinander an. Das Publikum ist zugleich Zuhörer und Jury. Aus der Hallertau werden am **Sa., 08.02.2020 die Sauglocknläutn** eingeflogen. Mit ihrem Programm „Zurück in die VerGegenKunft“ feiern sie ihr 20-jähriges Bühnenjubiläum und fordern dazu auf, mitzufeiern. Das Musik-Wirtshaus-Kabarett von den Sauglocknläutn - das sind Politsatiren, so salzig wie ein erstklassiges Gselchtes, Gesellschaftskritik so ehrlich wie Knödl mit Soß, und Musikstücke so süß wie eine Dunkelbierkrone aus der Brauwerkstatt. Wieder irisch geht es am **Sa., 15.02.2020 mit den Old Folks** zu. Das Regensburger Duo überzeugt mit zweistimmigem Gesang in akustischer Atmosphäre, die dazu einlädt, in Erinnerungen zu schwelgen. Beim **Bockbierfest am Sa., 07.03.2020** bleibt keine Gurgel trocken. Neben einem frisch gezapften Bockbier gibt es die sechs Biersorten aus dem eigenen Hause, der Brauwerkstatt zur Lauterachquelle unter der Führung des Braumeisters Georg Rammelmeyer. Beginn dieser Veranstaltung ist 19.00 Uhr. Zum St. Patrick's Day, dem irischen Feiertag geben die **Teetotallers** irische Klänge zum Besten am **Sa., den 14.03.2020**. Für diese Saison konnte das Team des Kulturstadels Susi Raith von den Raith-Schwestern gewinnen. Sie tritt erstmalig mit ihrem neuen Programm „Feine Töne“ und der neuen Formation **Susi und die Spiesser am Sa. 21.03.2020** in Lauterhofen auf. Nach 17 Jahren Raith Schwestern ist Zeit für etwas Neues. Eine Premiere davon gibt es im Kulturstadel. **Filistine präsentieren am Sa., 28.03.2020** mit Songwriting auf hohem Niveau den Rock auf der Bühne. Zwischen bluesigen Licks und jazzigen Riffs, inspiriert von den „alten Hasen“ wie Jimi Hendrix und Led Zeppelin, zeichnet sich das Rock-Trio aber vor allem durch Tanzbarkeit, Authentizität und Spass beim Spielen aus. Sie werden unterstützt von den Herbruckern **Monster Mash**. Unter der Federführung von Tobias Thumann wird für **Sa., 04.04.2020** wieder eine neue Inszenierung geschrieben. **Das freie Theater Oberpfalz** feilt an einem neuen Programm und führt es im April erstmalig auf. Nach der Oldieparty von DJ Helmut B. am So., den 12.04.2020 folgt der aufstrebende bayerische **Kabarettist Vogelmayr** mit seiner Gauditour am **Sa., den 18.04.2020**. Mit fast tausend Auftritten hat er sich quer durch Bayern und darüber hinaus in die Herzen seiner Zuhörer gespielt und viele treue Fans gewonnen. Mit seinem bereits sechsten Programm steht er erstmalig auf der Bühne des Kulturstadels. Dieses Jubiläumsprogramm besticht durch eine unterhaltsame Mischung aus Gaudi, Gesellschaftskritik und unverkennbarer Liebe zur Heimat. Den Abschluss der Saison machen **Moni Francis & Buddy Olly** mit ihrer **Petticoat & Pomade-Show am Sa., 25.04.2020**. Mit live gesungenen Hits der 50er- & 60er-Jahre, lustigen und ungläublichen Geschichten, Tanzeinlagen, Erinnerungen, nehmen sie die Zuschauer mit auf eine Zeitreise in die 50er- & 60er-Jahre und stecken sie dabei durch Musik und Comedy mit dem Lebensgefühl dieser Zeit an.

Bei allen Veranstaltungen ist (insofern nicht anders vermerkt) der Einlass ab 19 Uhr und Beginn ab 20 Uhr. Platzreservierungen sind ab fünf Personen unter 09186/569 möglich. Für folgende Veranstaltungen gibt es einen Kartenvorverkauf ab Mitte September an allen bekannten Vorverkaufsstellen oder unter www.okticket.de: **Fredl-Fesl-Abend** (19.10.19), **Bäff** (07.12.19), **Sauglocknläutn** (08.02.20), **Old Folks** (15.02.20), **Susi und die Spiesser** (21.03.20), **Freies Theater Oberpfalz** (04.04.20), **Vogelmayr** (18.04.20), **Petticoat & Pomade** (25.04.20). Karten können auch als Geschenk erworben werden. Für alle anderen Veranstaltungen ist entweder Eintritt frei oder Abendkasse. Änderungen vorbehalten.

Weitere Infos unter www.kulturstadel-lauterhofen.de oder www.facebook.de/kulturstadel-lauterhofen. Das gedruckte Programm liegt ab Ende September in den regionalen Sparkassen und Raiffeisenbanken aus.

Alte Mälze wird zu neuem Schmuckstück

Regen Zulauf verzeichnete die Alte Mälze in Lauterhofen beim Tag des offenen Denkmals. Rund 150 interessierte Bürger nahmen an der Führung teil und ließen sich von Bauleiterin Judith Spletstößer vom Büro Berschneider + Berschneider umfassend über die Sanierungsarbeiten und künftigen Nutzungen informieren, aber auch über die Historie des Gebäudes.

Genauere Angaben konnte Spletstößer beispielsweise zum Alter machen: Proben des Gebäcks wurden im Labor untersucht mit dem Ergebnis, dass

Garten - Landschaftsgestaltung
Hierreth Felser GmbH

Muttenshofen 9 • 92283 Lauterhofen
 Tel.: 09186 / 90 92 49 • Mobil: 01 79 / 6 86 12 40
www.hierreth-felser.de

Verkauf von
Rindenmulch und Komposterde
 ab Lager Muttenshofen.

Abholung nach telefonischer
 Vereinbarung.

- Neugestaltung
- Umgestaltung
- Natursteinarbeiten
- Pflasterarbeiten
- Gartenpflege
- Zaunbau
- Teichbau
- usw.



**PLANUNGSBÜRO
 FELSER Jürgen**

Staatlich geprüfter Bautechniker mit ZQualVBau
 --- Nachweisberechtigter für Standsicherheit ---



Bauplanung

Eingabeplanung

3D-Visuell



Bojerstraße 7 92283 Lauterhofen
 Tel.: 09186/90 99 46 Mobil: 0170/9 32 65 50
 Fax: 09186/90 93 33 E-Mail: Juergen.Felser@web.de
www.BAUPLANUNGin3D.de



Fliesen Bergstraße 1, Laaber
 Naturstein 92367 Pilsach
 Ausstellung Tel.: 09186 - 902025
 Treppe Fax: 09186 - 902027
 Sanierung www.fliesen-vohler.de
 Reparatur info@fliesen-vohler.de



**Physiotherapie
 Naturheilkunde
 Osteopathie**

Bart Vossaert
 Erlenweg 21
 92367 Pilsach
 Tel. 09181 - 2705 535

www.ganzgesundpraxis.de
physiotherapie@ganzgesundpraxis.de
naturheilkunde@ganzgesundpraxis.de

Lehmeier
 zimmererei - holzbau

Mit bester
 Handwerksqualität!



- Zimmererei • Dachkomplett • Innenausbau • Holzbau-Holzhaus
- Photovoltaik • Beratung • Planung • Ausführung

Michael Lehmeier - Postgasse 2a - 92283 Lauterhofen
 Tel. 0175 2059581 - www.lehmeier-zimmererei.de



**KÜCHEN
 KÖLBL**

Muscherstr. 17 · 92367 Pilsach
 Telefon: 09181 / 26 57 34

www.kuechenkoelbl.de

QUALITÄT

DESIGN

SERVICE

die verwendeten Balken exakt im Jahr 1794 gefällt wurden. Die größten Umbaumaßnahmen erfolgten in den Jahren 1850 bis 1880, als das Gebäude zur Mälzerei umgenutzt wurde.

Moderne Technik kommt zum Zuge, so wenig wie möglich, aber so viel wie nötig für eine „komfortable“ Nutzung. Im Erdgeschoss entsteht ein Raum mit 30 bis 40 Sitzplätzen, geeignet für Lese- und Musikabende oder kleine Ausstellungen, das Obergeschoss ist als Galerieebene geplant. Im Dachgeschoss wird ein weiterer kleiner Raum untergebracht für 16 bis 20 Personen, der sich als Seminarraum oder für Besprechungen eignet. Ein weiterer Raum entsteht im Keller für Künstler- oder Bastlergruppen oder auch VHS-Kurse.



Obergeschoss



Kellergewölbe

Vom alten Bestand wurde so viel wie möglich erhalten, Bruchsteinmauerwerk und Balkenabschnitte wurden so weit wie unbedingt notwendig saniert. Das Kellergewölbe wird lediglich geschlänmt, aber nicht zugeputzt, um das Mauerwerk „erfahrbar“ zu erhalten. Weiter wird versucht, so viel wie möglich natürlich zu entlüften.

So weit wie möglich wird die Mälze energetisch saniert, so erhält das Gebäude außen einen Wärmedämmputz, der das Bruchsteinfachwerk überdeckt. Im Innenraum soll hingegen das Fachwerk sichtbar bleiben. Für die Heizung ist eine Sockeltemperierung in Keller und Erdgeschoss angedacht, im Übrigen soll eine Wandtemperierung für Behaglichkeit sorgen. Die Leitungen dazu werden im Mauerwerk verlegt und verputzt. Beheizt wird mit Gas, die Therme wird ganz oben im nicht sichtbaren Bereich des Gewölbes im Turm untergebracht.

Bei der Mälze handelt es sich um ein Industriedenkmal, „das will man auch zeigen“, erläuterte die Bauleiterin mit Verweis auf den geplanten freihängenden WC-Container, ein Novum, und die Metallfenster.

Von innen soll der Mälzereiturm beleuchtet werden, ebenso wie das Dachtragwerk im Hinblick auf den schönen Blick und die Erlebbarkeit der Zimmermannskunst. „Das wird ein Schmuckstück für Lauterhofen!“, lautet das Resümee der Bauleiterin.

Eine Aktion „Baustelle betreten“ ist für Januar oder Februar geplant, um den Bürgern den Baufortschritt zeigen zu können. Die Gesamtkosten für die Sanierung belaufen sich auf rund 1,2 Millionen Euro, 60 Prozent Zuschuss werden von der EU erwartet, weiter hofft Bürgermeister Ludwig Lang auf Zuschüsse vom Denkmalschutz und vom Landkreis, „damit wir uns das leisten können“.

Fotos: Jutta Riedel

Trautmannshofen feierte den Abschluss der Dorferneuerung



Pfarrer Gerhard Ehrl spendete den kirchlichen Segen für das zum Dorfgemeinschaftshaus umgebaute Alte Schulhaus. Bürgermeister Ludwig Lang blickte in seiner Festansprache nochmals kurz auf den Entstehungsgang der insgesamt acht Maßnahmen zurück.

Gemacht wurden der Betzenriedweg, der Umbau des alten Schulhauses zum Dorfgemeinschaftshaus, die künstlerische Gestaltung einer vormals schnöden Beton-Stützmauer, die Pilgermuschel, die Dorfmitte, Info-Tafeln zu Besonderheiten des Ortes, das Mischwasserrückhaltebecken wurde aufgewertet und die Panoramahinweistafel Engelloh geschaffen.



In den vergangenen fünf Jahren wurde in Trautmannshofen viel diskutiert und hart gearbeitet, lobte Bürgermeister Lang den großen Kreis der Helfer. „Wir sind ein aktives, lebendiges Dorf mit einer guten Gemeinschaft. Ein Ort wird erst lebendig durch die Menschen, die dort leben. Mehr als 2500 Arbeitsstunden wurden geleistet. Ich bin stolz auf Euch und Ihr könnt stolz auf eure Leistung sein.“ Besonders dankte Bürgermeister Lang den Markträten Xaver Lang und Norbert Strobl für ihren großen und permanenten Einsatz. „Unsere Dorferneuerung ist gelungen!“

Namens der Dorfgemeinschaft überreichte Jutta Riedel an Martina und Xaver Lang ein Präsent und einen Blumenstrauß fürs „Anschieben und Zusammenhalten“.

Der Singkreis Trautmannshofen sang von der schönen Erde und vom Mit-einander. Die Kaffeetafel wurde kurzerhand von der prallen Sonne ins Innere des Dorfgemeinschaftshauses verlegt und gegen 15 Uhr besichtigte eine lockere Runde die insgesamt acht Maßnahmen der Verschönerung von Trautmannshofen. Der Parsberger Bürgermeister Josef Bauer als stv. Landrat outete sich, zum ersten Mal in seinem Leben in Trautmannshofen gewesen zu sein. Nach dem Rundgang durch den Ort vervollständigte er den Satz: „aber bestimmt nicht zum letzten Mal.“

Eines soll das frisch geweihte Dorfgemeinschaftshaus zu keinem Zeitpunkt sein: Eine Konkurrenz zum Dorfgasthof. „Wir sind froh, dass wir ein gutes Dorfgasthaus haben. Darum beneiden uns viele. Das aus der alten Schule entstandene Gemeinschaftshaus ist lediglich eine Ergänzung ohne eigene Gastronomie“, so der gemeinsame Tenor der Räte und des Bürgermeisters.

Fotos: Helmut Sturm

HERTEIS

Holz- und Kunststoffenster
Innenausbau

NEU: CNC-Bearbeitung

Hans Herteis
Neumarkter Straße 9 • 92283 Lauterhofen
Tel. 09186/273 • Fax 09186/705
eMail: schreinerei.herteis@yahoo.de



Gut für's Klima – Gut für Sie! Holz-Alu-Fenster

- Fenster IV 78 mit 3fach Glas
Glasaufbau 4-18-4-18-4 UG: 0,5 UW: 1,0
- Sehr gute Wärmedämmung durch thermische Profiltrennung
- 3 umlaufende Dichtungen mit Alu-wetterschenkel
- keine Beschädigung der Aluschale beim Betreten
- Passiv - Qualität

- Gartengestaltung
- Stein- u. Pflasterarbeiten
- Baumfällarbeiten
- Wegeerneuerungen
- Kanalarbeiten



Landschafts- und Gartenbau

**Josef Geitner
& Sohn GbR**

Ludwigskanalstraße 33
92348 Berg/Unterölsbach
Telefon 0 91 89 / 17 49 • Fax 40 72 96
E-Mail: josefgeitner@t-online.de
www.geitner-gala-bau.de



Hotel-Gasthof am Platzl

Knör

Hauptstraße 4 • 92348 Berg
Telefon: (09189) 44 17-0
Telefax: (09189) 44 17-75
e-mail: reservierung@hotel-knoer.de
www.hotel-knoer.de

- 29 modern eingerichtete Zimmer mit 60 Betten
- alle Zimmer mit SAT-TV/ Radio, Bad oder Dusche/WC
- Zimmer mit WLAN
- 2 Multimedia-Konferenzräume mit modernster Technik
- Festräume für bis zu 220 Personen



Freitags „All you can eat“ mit Ripperl und Hax'n, Klöß, Kartoffel- und Krautsalat

Sonn- und Feiertags Wohlfühl - Atmosphäre bei Mittags- und Abendisch

Ständig abwechslungsreiche Schmankerl

Der Hochzeitsspezialist



- Malerarbeiten
- Fassadenarbeiten
- Raumgestaltung
- Bodenbeläge

Maler- & Lackierermeister

Grafenbuchstraße 1
92283 Traunfeld

Tel.: (0 91 89) 14 19
Fax: (0 91 89) 40 95 32
Mobil: (01 75) 9 83 55 08

Email: hans-juergen.reif@web.de



Dr.-Krauß-Str. 5
(neben TÜV)
92318 Neumarkt
Telefon Tag und Nacht
☎ 09181 . 47620

Türkeistr. 26
90518 Altdorf
Telefon Tag und Nacht
☎ 09187 . 907700

Zusammen mit Ihnen gestalten wir einen ganz persönlichen Abschied, ob in religiöser oder weltlicher Form. Wir bieten Vorsorgeverträge an und beraten Sie gerne über alle Möglichkeiten einer Bestattung.

Jedes Leben ist einmalig · Jeder Abschied auch

Schmer.IT

Wildbadstraße 6
92318 Neumarkt

+49 9181 / 270 575 - 0
info@schmer.it



Business.SOFTWARE

Web.DESIGN

Managed.SERVICES

Daten.SCHUTZ

Secur.IT

Cloud.LÖSUNGEN

24h NOTDIENST +49 9181 / 270 57 57 (kostenpflichtig)

WWW.SCHMER.IT

WWW.ONLINE-DATENSCHUTZBERATUNG.DE

IHR UNTERNEHMEN. UNSER AUFTRAG IN PUNCTO IT-CONSULTING & DATENSCHUTZ

Die Seniorenbeauftragte Theresia März berichtet

Liebe Seniorinnen und Senioren!

Auch 2019 möchte ich mit Ihnen im Oktober eine „**kleine Gemeindefahrt**“ unternehmen. Sie können dabei erfahren, was Gemeinde und Privatleute bei uns schaffen.

In diesem Jahr geht es in die **Altgemeinde Lauterhofen**. Zuerst besichtigen wir die Lauterhofener **Kläranlage**. Danach stehen die **MEIER Betonwerke** auf dem Programm.

Die Fahrt findet am **Montag, 21.10.2019** statt. Ab **12:15 Uhr** werden Sie in Ihrem Ort mit dem Bus abgeholt, so dass wir um 13 Uhr mit der Führung in der Kläranlage starten können. Ab 14:15 Uhr lassen wir uns durch die Betonwerke MEIER führen; danach sind wir in der Kantine zu Kaffee und Kuchen eingeladen. Gegen **17 Uhr** geht es wieder nach Hause.

Die genauen Abfahrtszeiten richten sich nach den Anmeldungen und werden Ihnen deshalb erst kurz vorher, z.B. über den Kirchenzettel oder telefonisch, bekannt gegeben.

Bürgermeister Ludwig Lang wird uns auf der Fahrt begleiten. Er hat zugesagt, dass die Gemeinde die Buskosten übernimmt.

Sie können sich ab sofort bei mir unter **09186-600** für die Fahrt anmelden. (Bitte sprechen Sie auch auf den Anrufbeantworter, ich rufe Sie dann zurück.) **Anmeldeschluss** ist am **Montag, 14.10.2019**.

Ich hoffe, ich konnte Ihr Interesse wecken, und freue mich auf die Fahrt.

Ihre Seniorenbeauftragte Theresia März

Landratsamt Neumarkt i.d.OPf.

Kooperation besiegelt

Die Wirtschaftsförderung des Landratsamtes arbeitet ab Oktober 2019 eng mit den Aktivsenioren Bayern e.V. zusammen. Landrat Willibald Gailer unterzeichnete gestern zusammen mit Regionalleiter Stephan Keßler und Vorortberater Kurt Schimek eine entsprechende Kooperationsvereinbarung, die Wirtschaftsreferent Michael Gottschalk, Sachgebietsleiter Michael Endres und Bernd Hofmann von der Wirtschaftsförderung mit den Aktivsenioren erarbeitet haben.

Sie sieht regelmäßige Sprechstunden und Beratungsangebote für Existenzgründer, Jungunternehmer und Betriebe vor, die Unterstützung benötigen. „Unser Landkreis weist eine hervorragende wirtschaftliche Entwicklung auf. Ein wichtiger Faktor dafür ist die hohe Quote an Existenzgründern in unserer Region.“

Unsere Wirtschaftsförderung wird daher auch weiterhin ein breites Beratungs- und Unterstützungsangebot in Kooperation mit den Aktivsenioren anbieten, damit sich diese Entwicklung auch in Zukunft fortsetzen kann“, so die Verantwortlichen bei der Vertragsunterzeichnung.

Die konkreten Sprechtage sind für jeden ersten Donnerstag im Monat vorgesehen - immer von 9.00 – 13.00 Uhr oder nach Vereinbarung (Bei einem Feiertag wird ein anderer Tag festgelegt). Der erste Sprechtag findet - nachdem im Oktober ein Feiertag ist - am 10. Oktober statt.

Anmeldung und Information unter Rufnummer 09181 470-212, per Fax unter 09181 470-6712 oder per Email: hofmann.bernd@landkreis-neumarkt.de.

Ansprechpartner: Herr Gottschalk
Telefon: 09181 470-210, Telefax: 09181 470-420
E-Mail: gottschalk.michael@landkreis-neumarkt.de

„Lernlabor Technikland – staunen @ lernen®“

Mitmach-Ausstellung vom 05.11. – 30.11.2019, Regensburger Str. 21 in Neumarkt

Das Lernlabor Technikland –staunen @ lernen® bietet über 30 Experimentierstationen, an denen, am Lehrplan orientiert, selbstständig gearbeitet wird. Dabei werden Kindern und Jugendlichen naturwissenschaftliche und technische Phänomene spielerisch vermittelt, intuitiv erfahrbare und begreifbar gemacht. Historische Zusammenhänge und Bezüge zu technischen Abläufen im Alltag werden aufgezeichnet an Beispielen aus den Themenkomplexen Kraft und Konstruktion / Energie / Licht und Farben / Computer und Robotik.

„Technikland® – staunen @ lernen“ wurde vom Förderkreis Ingenieurstudium e.V. konzipiert und ihre neu entwickelte mobile Variante kann

nun erstmals als Pilotprojekt in Neumarkt starten. Die Veranstaltung ist ein Projekt der MINT-Region Landkreis Neumarkt, die Organisation liegt beim MINT-Management des Landkreises.

Ermöglicht wird die Betreuung der Ausstellung durch die Beteiligung von fast 50 Schüler*innen der P-Seminare der Neumarkter Gymnasien, der Schüler*innen der FOS/BOS und Auszubildenden der Firma Pfeleiderer sowie engagierter (ehemaliger) Lehrkräfte.

Als zusätzliches Highlight wird auch die „Sandbox“ vom BayernLab als Exponat ausgestellt: Einfach mit den Händen Sand zu einem Berg aufhäufeln oder einen Graben modellieren - und in Echtzeit höhenabhängige Farben auf die geformte Landschaft projizieren.

Die Mitmachausstellung richtet sich an Schülerinnen und Schüler des Landkreises Neumarkt von der 5. bis zur 8. Jahrgangsstufe (Mittelschule, Realschule und Gymnasium). Begleitende Lehrkräfte können nach kurzer Einweisung auch ohne tieferen fachlichen Hintergrund ihren Beitrag zur Betreuung leisten.

Terminbuchungen für Schulklassen unter www.mintregion-neumarkt.de.

An Wochenenden ist das Lernlabor Technikland – staunen @ lernen® von 14–17 Uhr an folgenden Tagen auch für Familien geöffnet:

- Sonntag 10.11.2019
- Samstag 16.11.2019
- Sonntag 24.11.2019
- Samstag 30.11.2019

Der Eintritt ist frei!

Wir danken unseren Projekt-Partnern für die Unterstützung dieser Ausstellung: Stadt Neumarkt i.d.OPf., Landkreis Neumarkt i.d.OPf., Fa. KLEBL GmbH Neumarkt, Bürgerstiftung Region Neumarkt, Fa. DEHN SE + Co KG und der Firmengruppe Max Bögl.

Petra Buttenhauser, MINT-Management, Landkreis Neumarkt i.d.OPf.

Eintritt frei
9. Okt. 2019

LIVE-HACKING
Wo lauern die Gefahren im Internet?

EVENT

Mittwoch, 9. Oktober 2019
um 19 Uhr

Kleine Jurahalle
Festplatz 2 • 92318 Neumarkt i.d.OPf.

Veranstalter:
BayernLab Neumarkt i.d.OPf. • Tel.: 09181 89205-00 • E-Mail: neumarkt@bayernlab.bayern.de

Vereine

Ferienprogramm im Markt Lauterhofen

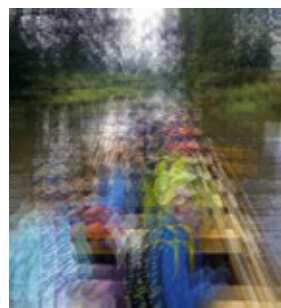

Dieses Jahr beteiligten sich die Libellen des OGV Lauterhofen mit fünf Programmpunkten am jährlichen Ferienprogramm.

Gleich zu Beginn der Ferien war Muskelkraft und nautisches Know how gefragt um die **Zille auf der Vils** von Hahnbach bis zur nächsten Haltestelle zu manövrieren.



Höhenangst sollte bei einem Besuch der **Kletterhalle des DAV in Neumarkt** nicht mitgebracht werden. Dafür aber Vertrauen in das eigene Können und viel Spaß an Bewegung. Drohende Gewitterwolken konnten die Kinder nicht vom **Pizzabacken** abhalten. Belegen und Backen, alles durfte selbst erledigt werden. Sofort nach dem die Pizza aus dem Ofen kam wurde sie auch schon von hungrigen Ferienprogrammteilnehmerinnen und -teilnehmern vernascht.

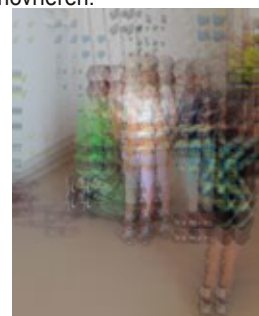



Der Besuch der **Autobahnmeisterei Lauterhofen/Schwandorf** ließ nicht nur die Herzen der teilnehmenden Jungs höher schlagen. Auch die Mädchen und die teilnehmenden Erwachsenen waren vom Fuhrpark und der zu leistenden Arbeiten der Männer in der Autobahnmeisterei beeindruckt.

Abgerundet wurde das Ferienprogramm mit Kunst mit der Künstlerin Carolina Adler. Kinder ab vier Jahren konnten sich im Pfarrheim künstlerisch in der **Malerei** probieren. Bestimmt finden die Gemälde einen Ehrenplatz zu Hause.



Fotos: Kathrin Uhlmann und Katharina Atzmannsdorfer

Übergabe eines „erweiterten“ Pulsoxymeters an die First Responder sowie CO-Warner an die Feuerwehren

Der 1. Bürgermeister Ludwig Lang konnte an die First Responder Lauterhofen ein „erweitertes“ Pulsoxymeter mit „Rainbow-Technologie“ vom Typ Masimo Rad-57, auch als CO-Oxymeter bezeichnet, und an die Feuerwehren der Marktgemeinde Lauterhofen CO-Warner überreichen.



Foto: FF Lauterhofen

Diese Ausstattung wurde im Rahmen der Jahresbestellung für die Feuerwehren der Marktgemeinde Lauterhofen beschafft.

Die CO-Warner aus dem Hause MSA werden zukünftig bei allen Einsatzfahrzeugen der Ortsfeuerwehren (Brunn, Deinschwang, Engelsberg, Gebertshofen, Pettenhofen, Traunfeld und Trautmannshofen) der Marktgemeinde sowie auf den Löschgruppenfahrzeugen der Stützpunktfeuerwehr Lauterhofen mitgeführt.

Mit dem neuen Mehrwellen-CO-Oxymeter der First Responder kann im nicht-invasiven Verfahren der CO-Gehalt im Blut gemessen werden - ein Grund für die Anschaffung war auch die Sicherheit der freiwilligen Feuerwehrleute in der Marktgemeinde während und nach einem Brandeinsatz, um sie so vor den Gefahren einer Kohlenmonoxid-Vergiftung zu schützen. Wie Bürgermeister Lang bei der Übergabe ausführte, gab es bei der Beschaffungsanfrage im Marktrat keine Gegenstimme - „wenn es zum Schutz der Kameradinnen und Kameraden sowie zum Wohle der Bevölkerung im Gemeindegebiet geht sind wir im Marktrat stets alle einer Meinung.“

Wie die Feuerwehrärztin Dr. Patricia Bauer erläuterte, konnte durch das bisher verwendete Pulsoxymeter der First Responder-Gruppe die Bindung von Kohlenmonoxid von der Bindung mit Sauerstoff im Blut nicht unterschieden werden. Mit dem neuen Einsatzmittel können die Ersthelfer nun eine CO-Messung per Fingerclip durchführen und so eine schnelle Differenzialdiagnose auch bei mehreren Patienten durchführen. Dies ist besonders wichtig, da bei einer frühzeitigen Erkennung einer möglichen

Kohlenmonoxidvergiftung unverzüglich mit der erforderlichen Behandlung begonnen werden kann, wodurch unmittelbare und langfristige Gesundheitsrisiken beachtlich gemindert werden können.

Kohlenmonoxid (CO), ein farbloses, geruchloses und giftiges Gas, welches meist bei unvollständigen Verbrennungen von kohlenstoffhaltigen Gegenständen entsteht, birgt für alle Einsatzkräfte ein nicht zu unterschätzende Gefahr dar. CO zählt weltweit als einer der Hauptursachen für Todesfälle, welche durch eine Vergiftung ausgelöst werden und wird somit auch als „stiller Killer“ bezeichnet, da sich viele Personen nicht über die Gefahr und den Vergiftungszustand bewusst sind.

Im Anschluss an die Übergabe am Feuerwehrhaus in Lauterhofen erfolgte noch eine kurze Einweisung in die Geräte sowie ein Dienstunterricht für die Führungskräfte über Kohlenmonoxid.

CROSS-KART-SCHNUPPERTRAINING



Der Renault-Club-Trautmannshofen hat auch 2019 wieder über das Ferienprogramm der Marktgemeinde Lauterhofen zu einem Cross-Kart-Schnuppertraining eingeladen. Leider hat es an den ersten zwei Versuchen am 03.08. und 10.08.2019 geregnet. Die Kids waren natürlich sehr enttäuscht und so wurde ein dritter Termin vereinbart. Am 17.08.2019 konnte das Cross-Kart-Schnuppertraining endlich abgehalten werden. Sieben interessierte Jugendliche nahmen an diesem „Rennnachmittag“ in Mittersberg teil.

Nach einer entsprechenden Einweisung durch den 1. Vorstand, Christoph Breinl, durfte jeder ein paar Runden drehen. Allen Teilnehmern hat es großen Spaß bereitet und so hat sich der Aufwand doch gelohnt. Interessierte Mädchen und Jungen können sich jederzeit beim Renault-Club-Trautmannshofen unter info@renault-club-trautmannshofen.de melden, da erhaltet ihr alle notwendigen Informationen.



Fotos: Björn Burger

Schützengesellschaft Lauterhofen

Nach der Sommerpause der aktiven Schützen beginnt ab sofort wieder das Training. Im Oktober gehen wieder die Rundenwettkämpfen los. Lauterhofen startet wie die Jahre zuvor wieder mit einer Schützenklasse-Mannschaft, einer Altersklasse-Mannschaft und einer Senioren-Aufgelegt-Mannschaft.

Aufgelegt-Schützen können ab 51 Jahren stehend und ab 66 Jahren sitzend schießen. Wer also Interesse daran hat, kann jeden Mittwoch Abend zum Training ab 19.00 Uhr erscheinen.

Die Schützenkönigs-Proklamation findet am Samstag, den 12.10.2019 ab 19.00 Uhr statt. Für die musikalische Unterhaltung sorgt dieses Jahr erstmals der Alleinunterhalter Horst Hartmann aus Ballertshofen.

FITNESS FÜR KINDER
10-12 JAHRE
SPORTLICHE BEWEGUNG
JEDER MONTAG
17:30-18:30

CEPI MOUË

LATIN RHYTHMS

KURSLIEDERIN
CECILIA PINOS DE KRIEGER
 DOSB-LIZENZ Nr. BLSV-ÖL-C-0599678
 BLSV-LIZENZ Nr. BY-571786

Mehr Infos
017631012708
ceciliapinos@yahoo.es

SV Lauterhofen

Rückblick E-Jugend 2018/19

Nachdem bis kurz vor Saisonbeginn kein Trainer für die 11 Spieler gefunden werden konnte, erklärte sich Christian Weichmann mit Polster Markus und Graf Rudi bereit das Trainerteam zu bilden. Nach einer durchwachsenen Vorrunde konnten im Hallenspielbetrieb gute Fortschritte erzielt werden. Zu Beginn der Rückrunde wurde ein Vorbereitungsturnier in Lauterhofen organisiert.

Zu diesem Anlass übergab Jürgen Felser einen neuen Satz Trikots, gesponsert vom Planungsbüro Felser. Hierfür bedankte sich die Mannschaft herzlich.



Bild: Graf

Die Rückrunde wurde mit einen sehr guten 2. Platz beendet und zum Abschluss im Sportheim gefeiert. Bericht: SV Lauterhofen

Nachwuchs für G-Jugend gesucht!

Mit dem Ende der Sommerferien startet unser Fußball-Nachwuchs in eine neue Saison. Wer schon 4 Jahre alt ist, ob Mädchen oder Junge und Freude an Bewegung und Spaß mit Gleichaltrigen haben möchte, ist herzlich willkommen. Das Training findet freitags von 16.15 Uhr bis ca. 17.30 Uhr statt! Bei Interesse bitte bei Josef Seitz unter Tel.: 09186 583 melden! Wir freuen uns auf euch!

Kleinanzeigen

Klavierstimmungen

Günter Schwan, Tel.: (0172) 8 64 28 19 oder (09183) 44 66

Futtermittel direkt vom Bauernhof

Hafer, Gerste, Weizen, Maiscobs, Gras Cobs, Mais gebrochen, K.-Mais Getreide gequetscht und gereinigt, Zuckerschnitzel, Weizenkleie, Sonnenblumenkerne, Legemehl, Hanfstroh, Hobelspäne, Pferde-, Hunde- und Katzenfutter

Schwarzhafer, Bierhefeflocken, Leinpellets, Johannisbrot, Biotin, Maisflocken, Vitaminkonzentrat.

Außerdem: Holzpellets und Briketts aus deutscher Herstellung

Lieferung frei Haus.

Telefon (09188) 26 54 oder 0170 3 24 58 75



INGENIEUR-, MEISTERFACHBETRIEB
 zertifizierte ENERGIEBERATER

BAD

-Komplettbäder alles aus einer Hand
 -barrierefreier Badumbau

HEIZUNG

-energieeffiziente Heizsysteme
 -Planung und Beratung

SPENGLEREI

-Blechverkleidungen aller Art

Tel. 09186-1413

Werben bringt Erfolg Werben bringt Erfolg Werben bringt Erfolg Werben bringt Erfolg
 Werben bringt Erfolg Werben bringt Erfolg Werben bringt Erfolg Werben bringt Erfolg
 Werben bringt Erfolg Werben bringt Erfolg Werben bringt Erfolg Werben bringt Erfolg
 Werben bringt Erfolg Werben bringt Erfolg Werben bringt Erfolg Werben bringt Erfolg
 Werben bringt Erfolg Werben bringt Erfolg Werben bringt Erfolg Werben bringt Erfolg
 Werben bringt Erfolg Werben bringt Erfolg Werben bringt Erfolg Werben bringt Erfolg
 Werben bringt Erfolg Werben bringt Erfolg Werben bringt Erfolg Werben bringt Erfolg



Sorgenfrei leben im Alter in unseren Seniorenheimen

„Rudolf Scharrer“

Burgthanner Str. 99
 90559 Burgthann – Mimbreg
 Tel. 0 91 83 / 9 14 – 0

email: awo-rudolf-scharrer-heim@awo-nuer-land.de
www.awo-nuer-land.de/rudolf-scharrer-heim

„Faberschloß“

Dürrenhembacher Str. 15
 90592 Schwarzenbruck
 Tel. 0 91 28 / 92 53 - 0

eMail: awo-heim-faberschloss-1@awo-nuer-land.de
www.awo-nuer-land.de/faberschloss

Auch Kurzzeit- und Verhinderungspflege!

**Besuchen Sie uns - wir nehmen
 uns gerne Zeit für Sie!**



die Blumenkiste

Floristik für verschiedene Anlässe

Allerheiligengestecke
ich nehme Bestellungen an
Adventsausstellung
am
23.11. u. 24.11.2019

Öffnungszeiten

Mittwoch und Donnerstag 9,00-12,00 + 14,00-17,00 Uhr
Freitag 9,00-12,00 + 14,00-18,00 Uhr
Samstags von 9,00-12,00 Uhr

Neumarkterstrasse 17, 92283 Lauterhofen, Tel.: 09186/8149283 E-Mail: cuohofmann@googlemail.com



Brunner Straße 4 | 92283 Lauterhofen

Tel.: 09186 823 | Fax: 09186 764

www.rollladenbau-lauterhofen.de

ZIP SCREEN – RAFFSTOREN

IHR ANSPRECHPARTNER FÜR:

- Rollladen- und Raffstoren-Kästen
- Rollladen in Kunststoff | Aluminium | Holz
- Raffstoren | Jalousien (auch Schrägverschattungen)
- Markisen (verschiedene Ausführungen)
- Vorbauelemente
- Wintergartenbeschattungen
- Pergolabeschattungen

✓ MEISTERBETRIEB IM ROLLADEN- UND SONNENSCHUTZ-HANDWERK!



QUALITÄT
& KOMFORT
www.finncomfort.de



Herbstkollektion
NEU eingetroffen!

Herrenhalbschuh cognac

Nur bei Ihrem guten Fachhändler

Schuh Beringer Inh. M. Schlupf

Viehmarkt 5 · 92318 Neumarkt · Tel. 09181/905568
E-Mail: kontakt@finnschuh.de · www.finnschuh.de

... Lack ab



- sauber
- preiswert
- mit Garantie

St.-Martin-Str. 14
92355 Lengenfeld
Tel. (091 82) 9021 04
Fax (091 82) 9021 05
e-mail: herbert@schuetz-le.de
www.schuetz-unfallinstandsetzung.de

Schnell passiert. Schnell repariert!



Wir reparieren
Ihren
Blechschaten
hochwertig
und zu fairen
Preisen!

**SCHNELL
PERFEKT
GÜNSTIG**

**Nach einem Schaden an Blech oder Lack
sollten Sie sich unbedingt von uns
ein unverbindliches Angebot erstellen lassen.**

Unfallinstandsetzung · Autolackierung · Autoglas

Metallbau Gießler

Industriestraße 9 · 92283 Lauterhofen

Telefon 091 86-343 · Telefax 091 86-17274

Mobil 0170-2114489

E-Mail info@metallbau-giessler.de

Verkauf von Eisenwaren:

- Stahl schwarz u. verzinkt
- Aluminium
- Edelstahl
- Bleche
- Hof- u. Stallbedarf
- Lohnverzinkungsannahme
- Propangas-Flaschen

Fertigung von:

- Treppen
- Geländer
- Edelstahl
- Schweißarbeiten
- Kernlochbohrungen
- Dekorationen für Haus und Garten
- Geschenkkörbe

Heilpraktikerin

Gesundheitstrainerin (BGKV)
Beckenbodenkursleiterin (DTB)

Renate Fruth

Wirbelsäulen- und Gelenktherapie

- Dorn / Breuß, DorSana®
- Osteopathische Techniken
- Osteopathie für Säuglinge
- CranioSacrale Osteopathie

Klassische Homöopathie

Psychologische Beratung

- Coaching, Mediation, Supervision

Praxis: Höhendorn 12, 92283 Lauterhofen
0179 / 9 13 77 13 Termine nach Vereinbarung

Veranstungskalender

Tag	Veranstalter	Veranstaltung
Oktober 2019		
Sa. 05.	FF Lauterhofen	Weinfest
Sa. 12.	Schützengesellschaft Lauterhofen	Königsproklamation
So. 13.		Benefizkonzert
Mo. 14. 9.00 Uhr Pfarrheim	Frauenkreis Lauterhofen	Frauenfrühstück mit Fr. Mag. Bogner „Loslassen lernen in der Phase des Älterwerdens“
Sa. 19. - Mo. 21.		Kirchweih in Brunn und Traunfeld
November 2019		
Mo 04. 14.00 Uhr	Frauenkreis Lauterhofen	Besichtigung der Werbetechnik Thomas Wittmann, Lth.
Sa. 16.	SRK Deinschwang	100-jähriges Jubiläum
Mi. 27.	RSK Lauterhofen	Ausbuttern im Lauteracher Hof
Sa. 30.	RSK Lauterhofen	Wintermarsch in Traunfeld

Der Erscheinungstermin für die
Dezember/Januar-Ausgabe 2019/20
ist der

06 ■ Dezember

Der Abgabetermin
für die Beiträge dafür ist
der **21. November 2019**

Parteiverkehr der Marktverwaltung in Lauterhofen

Rathaus Montag bis Freitag von 8.00 bis 12.00 Uhr
Marktplatz 11 Montag und Dienstag von 13.30 bis 16.00 Uhr
Donnerstag von 13.30 bis 18.00 Uhr

Telefon: 0 9186 / 9310-0 · Telefax: 0 9186 / 9310-30

Markt Lauterhofen und Zweckverband zur Wasserversorgung
der Pettenhofener Gruppe:

Info im Internet: www.lauterhofen.de
eMail: info@lauterhofen.de

Konten des Marktes Lauterhofen

Sparkasse Lauterhofen, IBAN: DE93 7605 2080 0000 2702 80,
BIC: BYLADEM1NMA
Raiffeisenbank Lauterhofen, IBAN: DE19 7606 9553 0007 1053 04,
BIC: GENODEF1NM1

Bauhof: Telefon: 09186/17252
Handy: 0160/3073801

Kläranlage: Telefon: 09186/709
Handy: 0160/3073813

Wasserwart: Telefon: 09186/334
Handy: 0171/4195464

Konten des Zweckverbandes zur Wasserversorgung

Sparkasse Lauterhofen, IBAN: DE15 7605 2080 0000 2716 84,
BIC: BYLADEM1NMA
Raiffeisenbank Lauterhofen, IBAN: DE26 7606 9553 0007 1010 07,
BIC: GENODEF1NM1

Günther Donhauser

Malerfachbetrieb

Mettenhofen 29
98283 Lauterhofen
Telefon 0 91 89/ 79 34
Telefax 0 91 89/ 76 51



Ausführung aller Maler-, Tapezier- und Fassadenarbeiten

- Tapezierarbeiten
- Schriften
- Schmucktechniken
- Fassade
- Bodenbeläge
- Gerüstbau



Steinmetzmeister

Volker Holzammer

- Grabmal
- Bau
- Bildhauerei
- Restaurierungen

Lassen Sie sich von uns ein unverbindliches Angebot erstellen.
Wir beraten Sie gerne.

Vorstadtstraße 8
90602 Pyrbaum

09180 / 1863341
0178 / 3306721

Impressum
Mitteilungsblatt des Marktes Lauterhofen

Herausgeber:
Kilian-Verlag

Verantwortlich für die Schriftleitung:
Walter Kilian

**Verantwortlich für Beiträge zu Öffentlichkeitsarbeit der Marktge-
meinde Lauterhofen:**

1. Bürgermeister Ludwig Lang

Verantwortlich für die Anzeigen:
Walter Kilian

Anschrift:
Kilian-Verlag
Kirchenweg 22
90602 Pyrbaum-Rengersricht
Tel.: 09180/8 54
Fax: 0911/31 17 81
e-Mail: printmedien@kilian-verlag.de

Druck:
Kilian-Druck, Nürnberg

Verteilung:
Alle zwei Monate kostenlos in jeden Haushalt im Gemeindegebiet.

Auflage:
1500 Exemplare

Dieses Mitteilungsblatt ist kein Amtsblatt im Sinne der gesetzlichen Bestimmungen. Es ist politisch unabhängig. Eine Haftung für unverlangt eingesandte Manuskripte und Fotos wird nicht übernommen. Gekennzeichnete Artikel geben die Meinung des Verfassers wieder und müssen nicht mit der Meinung der Redaktion übereinstimmen. Abdruck, auch auszugsweise, nur mit Genehmigung des Verlages gestattet. Für Irrtümer kann keine Haftung übernommen werden. Der Herausgeber behält sich bei Bedarf Kürzungen der eingereichten Beiträge vor.

**Sie müssen nicht meilenweit gehen
und einen zuverlässigen Partner
für Ihre Drucksachen und
Werbegestaltung suchen.**



**Sie haben ihn bereits gefunden.
Kontaktieren Sie uns!**

KILIAN  Satz • Druck • Weiterverarbeitung • Heissfolie • Mitteilungsblätter
www.kilian-web.de

DRUCK & VERLAG

Sigmundstraße 45 c
90431 Nürnberg
Telefon 09 11/329525
Telefax 09 11/31 1781
kontakt@kilian-druck.de

Kirchenweg 22
90602 Pyrbaum-Rengersricht
Telefon 091 80/854
Telefax über 09 11/31 1781
printmedien@kilian-verlag.de

GÖRLACH

ELEKTRO-, SICHERHEITS-
UND GEBÄUDETECHNIK GMBH



GEMEINSAM MIT UNS IN EINE SICHERE ZUKUNFT!

WIR SUCHEN:

- ELEKTRONIKER/IN FÜR ENERGIE-
UND GEBÄUDETECHNIK
- TECHNISCHE/R EINKÄUFER/IN
- KUNDENDIENST-MONTEUR/IN
- LAGERIST/IN
- BRANDMELDETECHNIKER/IN
- SCHWACHSTROMTECHNIKER/IN
- KAUFM. ANGESTELLTE/R

WIR BILDEN AUS:

- ELEKTRONIKER/IN FÜR ENERGIE-
UND GEBÄUDETECHNIK
- KAUFFRAU/-MANN
FÜR BÜROMANAGEMENT
- TECHNISCHE/R SYSTEMPLANER/IN



...WIE GEMEINSAM

SIE MÖCHTEN IHRE ZUKUNFT
GEMEINSAM MIT UNS GESTALTEN?

WILLKOMMEN IM TEAM!

BITTE SENDEN SIE IHRE BEWERBUNG PER POST ODER E-MAIL AN:

GÖRLACH ELEKTRO-, SICHERHEITS- UND GEBÄUDETECHNIK GMBH

HOHE BIRKE 2 | 92283 LAUTERHOFEN | TEL. 09157 / 92793-0 | INFO@GOERLACH-ESG.DE | WWW.GOERLACH-ESG.DE



zertifiziert



ISO 9001
DIN 14675



Innungs-
Fachbetrieb



IQ-Net
Systempartner