

# Mitteilungsblatt

Spatenstich: Baubeginn für den Edeka-Markt [5]

Jetzt wird gefeiert: 150 Jahre FFW Lauterhofen [16]

**Wertstoffhof: Besuch beim Recycling-Team [11]**

Vereine: Veranstaltungen melden in der App [3]



## Was, wann, wo am Wertstoffhof



02

44. Jahrgang  
April 2024

Bestattungsvorsorge –  
 sprechen Sie mit uns,  
 bevor die letzten Würfel  
 gefallen sind.

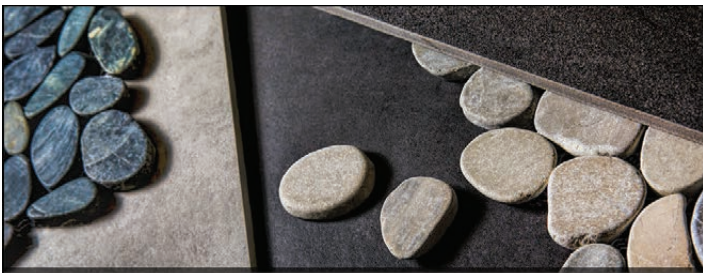

Fliesen Bergstraße 1, Laaber  
 Naturstein 92367 Pilsach  
 Ausstellung Tel.: 09186 - 902025  
 Treppe Fax: 09186 - 902027  
 Sanierung www.fliesen-vohler.de  
 Reparatur info@fliesen-vohler.de



**Getränkeland Müller**  
 LAUTERHOFEN  
 Industriestraße 2  
 ☎ 0 91 86-90 88 94

**ANGEBOT • 10.04.-23.04.2024**

<b>J.W. Müller</b> Lagerbier <b>HELL</b> 20 x 0,5 l Pfand: 3,10 € <b>16,99 €</b> 1,70 € / l	<b>Glossner</b> Fest-Bier 20 x 0,5 l Pfand: 3,10 € <b>15,99 €</b> 1,60 € / l	<b>NEUMARKTER</b> Mineralbrunnen 9 x 1,0 l • Pfand: 3,75 € <b>4,99 €</b> 0,55 € / l
<b>AKTIEN</b> Zwickl & Landbier 20 x 0,5 l Pfand: 4,50 € <b>15,49 €</b> 1,55 € / l	<b>Bayreuther</b> HELL 20 x 0,5 l Pfand: 3,10 € <b>15,99 €</b> 1,60 € / l	<b>GEROLSTEINER</b> Natürliches Mineralwasser 12 x 1,0 l Pfand: 3,30 € <b>7,49 €</b> 0,62 € / l
<b>PAULANER</b> Weißbier Verschiedene Sorten 20 x 0,5 l Pfand: 3,10 € <b>15,49 €</b> 1,55 € / l	<b>NEUMARKTER</b> Mineralbrunnen ZITRONE NATURTRÜB 20 x 0,5 l Pfand: 3,10 € <b>9,99 €</b> 1,00 € / l	<b>Wolfra</b> Multivitamin 100% Saft 6 x 1,0 l Pfand: 2,40 € <b>13,99 €</b> 2,33 € / l
<b>WINZER</b> SCHORLE Sauer Rot 20 x 0,5 l Pfand: 3,10 € <b>14,99 €</b> 1,50 € / l	<b>NEUMARKTER</b> Mineralbrunnen ZITRONE 20 x 0,5 l Pfand: 3,10 € <b>9,99 €</b> 1,00 € / l	<b>Glossner</b> NEUMARKTER ALKOHOLFREI Alkoholfreies Schankbier 20 x 0,5 l • Pfand: 3,10 € <b>14,49 €</b> 1,45 € / l

Frau Lehmeier, Frau Kuhn und Herr Aumüller freuen sich auf Ihren Besuch!  
**MO-FR: 8:30-12:00 / 13:00-18:00 Uhr • Samstag: 8:30-12:00 Uhr**

# Innovative Lösungen für Ihr Wohlbefinden.



- Neueste Heizungstechnologien
- Qualifizierte Energieberatung
- Moderne Badgestaltung
- Kälte- & Klimatechnik
- Photovoltaik & Batteriespeicher
- Ladesäulen für E-Fahrzeuge
- Wärme-Contracting
- 24h-Heizungsnotdienst

Die Abbildung zeigt unser intelligentes Viessmann Komplettsystem, mit Stromspeicher Vitocharge VX3 und der Luft/Wasser-Wärmepumpe Vitocal 250-A.



Mit freundlicher Genehmigung der Viessmann Climate Solutions SE.

Liebe Mitbürgerinnen und Mitbürger,

75 Jahre Grundgesetz in Deutschland

Am 23. Mai 1949 gab sich Deutschland das Grundgesetz. Dessen Anfang ist unmissverständlich und klar: „Die Würde des Menschen ist unantastbar“. Ein Satz, der bis heute wirkt. Das Grundgesetz ist die Grundlage unserer demokratischen Ordnung. Die Verfassung ist für die Menschen da, deren Wohlergehen ein zentraler Auftrag des Staates ist. Wir sollten dankbar auf die Verfassung schauen, uns aber bewusst sein, dass sie im gesellschaftlichen und politischen Alltag gegen immer neue Herausforderungen verteidigt werden muss.

Hier kann jede und jeder von uns einen Beitrag leisten: am 09. Juni 2024 findet die Europawahl statt. Nutzen Sie Ihre Stimme, gehen Sie wählen! Das ist ein wichtiger Beitrag für eine funktionierende Demokratie. Angesichts des Rechtsruckes, den wir ak-



tuell in Deutschland und auch in anderen Ländern sehen, ist es umso wichtiger, die demokratischen Parteien zu stärken und das Wahlrecht aktiv zu nutzen.

Demokratie ist die beste Staatsform, die es gibt. Wir dürfen froh sein, in einer Demokratie leben zu dürfen. Als selbstverständlich ansehen dürfen wir das aber nicht.

IHRE Stimme zählt.

Ihr  
*Ludwig Lang*

Ludwig Lang, Erster Bürgermeister

## Neues von der Lauterhofen-App: „Beitrag“ vs. „Veranstaltung“

Wir freuen uns, dass sich schon viele Vereine in der App angemeldet haben. Je mehr sich beteiligen, desto detaillierter können sich die Bürger über das öffentliche Leben in Lauterhofen informieren. Auch Terminüberschneidungen können rechtzeitig festgestellt werden. Heute daher ein Hinweis für teilnehmende Vereine: der Unterschied zwischen Beitrag und Veranstaltung. Haben Sie eine Nachlese, einen Bericht oder eine dringende Info zu veröffentlichen, dann wählen Sie in der App den Reiter „Beitrag“. Für anstehende Termine nutzen Sie besser den Navigationspunkt „Veranstaltungen“. Alle diese Einträge sind mit der Website des Marktes Lauterhofen verknüpft, so dass diese sofort unter:

**lauterhofen.de/veranstaltungen**

erscheinen und damit auch unmittelbar den Lesern ohne App zur Verfügung stehen. Veranstaltungen werden im Gegensatz zu den Beiträgen nicht sofort gepusht, sondern immer eine Woche vor dem jeweiligen Termin. Neben der Funktion „Teilen“ gibt es bei Veranstaltungen zudem die Funktion „Zum Kalender hinzufügen“. Interessierte Leser können sich also ganz bequem ihre Veranstaltung in ihren Kalender eintragen lassen.

## Der Markt Lauterhofen jetzt als App!



Einfach downloaden und los geht's! In unserer Gemeinde-App, getauft auf den Namen „Heimat-Info“, finden Sie alles auf einen Klick. Durch den Erhalt von Push-Nachrichten verpassen Sie garantiert nichts mehr!

„Wissen, was los  
ist in Lauterhofen!“

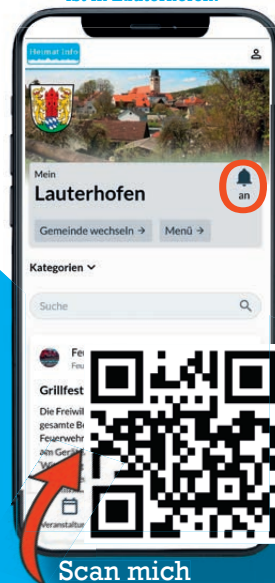

Scan mich

Jetzt Heimat-Info  
App kostenfrei  
herunterladen!

...oder stöbern auf  
www.heimat-info.de

Jederzeit zuverlässig  
informiert über:

- Neuigkeiten und Eilmeldungen aus dem Rathaus
- Aktuelles von unseren Vereinen und Organisationen
- anstehende Veranstaltungen
- Öffnungszeiten, Online-Anträge, Abfallkalender u.v.m.

So einfach geht's



**Schritt 1**  
Downloaden Sie die **Heimat-Info** App auf Ihr Smartphone.



**Schritt 2**  
Wählen Sie **Lauterhofen** aus.



**Schritt 3**  
Aktivieren Sie die Glocke und wählen Sie Ihre Favoriten für Push-Nachrichten aus. Dieser Schritt ist wichtig, damit Sie zuverlässig benachrichtigt werden.



**Schritt 4**  
Fertig - viel Spaß beim Entdecken!

### Interesse an einem Anschluss? Abfrage startet: jetzt teilnehmen!

Nach der gut besuchten Erstinformationsveranstaltung Ende Februar mit über 100 Teilnehmern startet nun die Abfrage in Lauterhofen und allen Ortsteilen, wer Interesse an einem Anschluss an ein Nahwärmenetz hat.

Viele Gebäude werden derzeit noch mit alten fossilen Heizungen beheizt und ein Nahwärmenetz ist eine gute Möglichkeit gerade für Altbauten, auf erneuerbare Energien umzusteigen.

Gemäß Heizungsgesetz muss man keine Heizung austauschen, solange sie noch läuft. Dennoch ist der Weg zur Dekarbonisierung vorgegeben und man sollte sich bereits Gedanken für die Zukunft machen.

#### Förderfähige Lösung für Bestandsgebäude

Der Anschluss an ein Nahwärmenetz ist im Vergleich mit der Wärmepumpe, der Pelletsheizung und Mischlösungen (Hybrid-Heizungen) die wohl sinnvollste Lösung für Bestandsgebäude. Finden sich genügend Interessenten in einem engen räumlichen Zusammenhang, kann ein Nahwärmenetz ins Auge gefasst werden. Dabei ist eine Anzahl von 17 Häusern oder mehr die Grundvoraussetzung für die Bundesförderung für effiziente Wärmenetze. Aber auch kleinere Netze – von 2 bis 16 Gebäude – sind über das Förderprogramm BioWärme Bayern förderfähig, sofern sie mit Biomasse (Hackschnitzel, Pellets) betrieben werden.

#### Langfristig vorausdenken

Die größte Schwierigkeit beim Bau eines Nahwärmenetzes ist die, dass es nur mit großem Aufwand (und manchmal auch gar nicht) möglich ist, sich nachträglich anzuschließen, sobald die Leitungen gelegt sind. Daher muss gut überlegt sein, ob man „kein Interesse“ angibt, weil die Heizung aktuell noch läuft. Für viele ist neben dem Fakt, dass aktuell noch kein „Notstand“ herrscht auch die Kostenfrage wichtig. Doch die Kosten eines Nahwärmenetzes errechnen sich grundsätzlich aus den Daten der Anschließer und diese liegen erst NACH der Abfrage vor.

#### Vorgehensweise nach der Abfrage

Ergibt sich aus der Abfrage ein sogenanntes „Fokusgebiet“ – d.h. viele Interessenten in einem gut abgrenzbaren Bereich – wird eine Fläche für ein Heizwerk gesucht, das nicht zu nah an der Wohnbebauung, aber auch nicht zu weit

entfernt sein sollte. Anschließend kann das Netz berechnet werden, d.h. Heizhaus, Heiztechnik, Rohrleitungen, Übergabetechnik, Baumaßnahmen, Zinsen für Kredite etc. Daraus entsteht ein Kostenmodell, das im Anschluss den Interessenten vorgestellt werden kann.

Hierbei gibt es einen einmaligen Anschlusspreis und einen Wärmelieferpreis. Damit das Nahwärmenetz wirtschaftlich betrieben werden kann, d.h. genügend Interessenten sich auch tatsächlich anschließen, liegt der Wärmelieferpreis in der Regel unter dem Preis für fossile Energieträger oder zumindest gleichauf.

#### Bürgerenergie-Genossenschaft

Empfehlenswert und mit der größtmöglichen Sicherheit verbunden ist die Gründung einer Bürgerenergie-Genossenschaft, mit der die Anschließer ihr Netz selbst bauen und betreiben. Zudem ist es die kostengünstigste Variante, denn es gibt keinen, der zusätzlich einen Gewinn erzielen möchte. Viele bereits existierende Genossenschaften und die aktuell stark steigende Zahl zeigen, dass es möglich ist, genügend Ehrenamtliche zu finden, die „ihre“ Heizung verwalten.

#### Interessensbekundung ist unverbindlich

Um dieses Modell zu ermöglichen, ist mit der Abfrage noch kein Betreibermodell vorgegeben. Auch der Energieträger für das Netz ist noch offen. Obwohl im ländlichen Raum überwiegend Hackschnitzel eingesetzt werden, gibt es eine Vielzahl von Möglichkeiten, über die man sich Gedanken machen kann, wenn es an die Kostenkalkulation und um die Betreiberform geht.

**Abschließend ist nochmal zu sagen, dass die Interessensbekundung zu diesem Zeitpunkt völlig unverbindlich ist. Daher wäre es wünschenswert, wenn sich möglichst viele Bewohnerinnen und Bewohner von Lauterhofen und seinen Ortsteilen beteiligen.**

Im besten Fall gibt es ein zweites „Engelsberg“. Dieser Ortsteil von Lauterhofen wird seit vielen Jahren durch ein Nahwärmenetz versorgt, das überregionalen Vorzeigecharakter hat.

#### Einsparpotential

Mit guter Planung und entsprechenden Fördermitteln (sowohl für den Bau des Netzes als auch für den Anschluss am jeweiligen Haus) können die Energiekosten bei Nahwärmenetzen deutlich unter denen anderer Heizsysteme liegen. Vor allem, da die CO<sub>2</sub>-Bepreisung für fossile Energieträger die Kosten für Öl und Gas Jahr für Jahr in die Höhe treiben wird.



INGENIEUR-, MEISTERFACHBETRIEB  
zertifizierte ENERGIEBERATER

**BAD**  
-Komplettbäder alles aus einer Hand  
-barrierefreier Badumbau

**HEIZUNG**  
-energieeffiziente Heizsysteme  
-Planung und Beratung

**SPENGLEREI**  
-Blechverkleidungen aller Art

**Tel. 09186-1413**

Weitere Informationen zur  
Gemeinde finden Sie unter  
[www.lauterhofen.de](http://www.lauterhofen.de)

## Informationen Markt Lauterhofen

### Neue Mitarbeiterinnen

Gleich drei neue Mitarbeiterinnen durften Erster Bürgermeister Ludwig Lang und Geschäftsleiter René Martin im Februar begrüßen. Vanessa Emra, Melanie Croy und Vanessa Dehling verstärken jetzt das Team der Gemeindeverwaltung Lauterhofen.

Das Aufgabengebiet von Frau Melanie Croy umfasst die Mitarbeit im Standesamt, Sitzungsdienst (Sitzungsladung, Bekanntmachung, Protokolle), Unterstützung des Geschäftsleiters bei Vergaben von Bauleistungen, Angebots- und Auftragsbearbeitung, die Liegenschaftsverwaltung sowie allgemeine Verwaltungstätigkeiten. Sie absolvierte den Angestelltenlehrgang I im Klinikum Nürnberg im Jahr 2008 und war zwischenzeitlich in der zahnärztlichen Verwaltung und Abrechnung tätig. Der Tätigkeitsbereich von Vanessa Emra umfasst das Wahlamt sowie Haupt- und Standesamt. Frau Emra absolvierte das Studium zur 3. Qualifikationsebene der Beamtenlaufbahn in Hof und war vor ihrem Wechsel zum Markt Lauterhofen fünf Jahre bei der Stadt Nürnberg tätig.

Frau Dehling übernimmt Aufgaben im Amt für Öffentliche Sicherheit und Ordnung (u.a. Gewerbe-/an-/ab-/ummeldung, Feuerwehrwesen), der Kämmerei und der Kasse (u.a. Hundesteuer, Grundsteuer, Gewerbesteuer). Sie war zuletzt in der Verwaltung der Landeshauptstadt München tätig.



Von links: Geschäftsleiter René Martin, Melanie Croy, Vanessa Emra, Vanessa Dehling und Erster Bürgermeister Ludwig Lang.  
Foto: G.Krieger

## Friedhofsangelegenheiten

### Grabmalprüfung 2024

Die Friedhofsverwaltung ist verpflichtet, sämtliche Grabmäler einmal pro Jahr nach der Frostperiode auf ihre Standfestigkeit zu prüfen. Die diesjährige Überprüfung der gemeindlichen Friedhöfe Lauterhofen, Trautmannshofen und Gebertshofen wird voraussichtlich in der KW 16 von einer externen Firma übernommen.

## Nahversorgung

### Baubeginn für neuen Vollsortimenter

Spatenstich für die neue Edeka! Auf einer Grundstücksfläche von fast 13.000 Quadratmetern wird der zukünftige Vollsortimenter eine Verkaufsfläche von rund 1.200 Quadratmetern zuzüglich 300 Quadratmetern Getränkemarkt-Verkaufsfläche aufweisen. Geboten werden Lebensmittel und Waren des täglichen Bedarfs, vegetarische und vegane Produkte, Bio-Artikel und vielzählige regionale Artikel.

#### Marktlücke wird geschlossen

Seit die „nah und gut“-Filiale an der Neumarkter Straße im Jahr 2018 geschlossen wurde, haben viele Lauterhofener das Sortiment sehr vermisst. Beim Spatenstich für den neuen Markt zeigte sich Bürgermeister Ludwig Lang daher sichtlich positiv gestimmt: „Wir freuen uns sehr, dass mit dem neuen Markt eine deutlich spürbare Lücke in der Nahversorgung unserer Gemeinde geschlossen wird.“ Noch 2024 können in einem modernen und energieeffizienten Edeka-Markt mit Wohlfühlambiente vielfältige Lebensmittel aber auch einen großen Teil Nonfood-Artikel gekauft werden.

#### Café mit Außensitzbereich

Für eine optimale Anfahrt von Kunden und Lieferanten wird die Zufahrtsstraße zum Markt neu angelegt. Weil es an dem Standort keine öffentliche Regenwasserkanalisation gibt, ermöglicht ein etwa 600 Quadratmeter großes Versickerungsbecken das Einleiten des Oberflächenwassers für das Grundstück.

Im Vorkassenbereich soll ein Café mit Außensitzbereich der „Bäckerei Plank“ integriert werden. Auf dem Parkplatz mit rund 129 Stellplätzen ist eine Ladesäule mit zwei Anschlusspunkten für Elektrofahrzeuge geplant.



Am 13. März erfolgte der symbolische Spatenstich als Startschuss der Baumaßnahmen für die neue Edeka. – Foto: G. Krieger

**Der Maschinenring Neumarkt plus  
übernimmt ab sofort die Entleerung von  
Kleinkläranlagen. Bitte melden Sie Ihren  
Bedarf telefonisch oder per E-Mail.**

**Telefon: 09185 / 50099-12  
E-Mail: zachmeier@maschinenring.com**



# Autohaus Lachner GmbH

Gleisnach 1 • 92283 Lauterhofen • Telefon 09186/254

- Verkauf von Neu- und Gebrauchtwagen
- Kfz-Reparaturen aller Art
- Lackierungen

- Unfallinstandsetzung
- AU und TÜV Stützpunkt
- Tankstelle, Waschanlage

Milchprodukte  
aus Ammelhofen



Über **20** JAHRE

Garten - Landschaftsgestaltung  
**Hierreth Felser**



### Verkauf von Gartenbedarf:

- Komposterde für Gemüsegarten/ Hochbeete
- Gesiebte Gartenerde
- Rindenmulch 0/40
- Blumenerde, Staudenerde, Moorbeeterde in Säcke.
- Zierkiese, Basalt, Gneis, Donaukies
- Schotter, Mineralbeton, Splitte, Granit oder Kalk.

Abholung oder Lieferung nach telefonischer Vereinbarung.

92283 Lauterhofen  
Muttenshofen 9a  
Telefon 091 57/9 27 97 55

E-Mail: galabau@hierreth-felser.de

[www.hierreth-felser.de](http://www.hierreth-felser.de)



- Neugestaltung
- Umgestaltung
- Natursteinarbeiten
- Pflasterarbeiten
- Gartenpflege
- Zaunbau
- Teichbau
- usw.



Medizinische Fußpflege  
mit Kassenabrechnung  
Tel: 0151 46 18 69 67

Karola Mendl  
**Podologie**



barrierefrei  
Parken

Hofmühlstraße 2a info@mendl-podologie.de  
92367 Pilsach Termine nach Vereinbarung

## ENERGIEBERATUNG

Wollen Sie energetisch sanieren oder neu bauen?  
Wir beraten Sie gerne und zeigen  
Ihnen die verschiedenen  
Möglichkeiten des **Bafa**  
und der **KfW** auf.



**IGEL - Energieberatung**  
Individuelle Gebäude Energie Lösungen

Vor Ort Energieberatungen zum Erstellen eines individuellen  
Sanierungsfahrplan (iSPF) werden von dem Bafa mit  
max. 1300,- € bei Ein- und Zweifamilienhäusern und mit  
max. 1700,- € bei Mehrfamilienhäusern des  
Beratungshonorars gefördert.

Joachim Körner  
info@igel-energieberatung.de

Tel.: 0151 - 1789 3303  
www.igel-energieberatung.de

**Allianz Frank Bauer**  
**ehem. Loichinger & Kollegen GbR**



Hauptvertretung der Allianz  
Regensburger Str. 110  
92318 Neumarkt i.d.OPf

Telefon: 0 91 81.2 70 23 90  
agentur.frankbauer@allianz.de  
[www.allianz-frankbauer.de](http://www.allianz-frankbauer.de)



### Hüpfburg und Treff-Wagen kostenlos ausleihen

Im Rahmen des Zukunftspakets hatten sich Lauterhofens Kinder und Jugend eine leihbare Hüpfburg und einen leihbaren Treff-Wagen gewünscht. **Alle Vereine und Gruppierungen des Marktes Lauterhofen können beides seit Jahresbeginn für ihr Fest (keine Privatfeiern) ausleihen.** Wagen und Hüpfburg dürfen zudem nur im Gemeindebereich bewegt werden. Der Service ist kostenfrei, lediglich eine Kautions hinterlegen, die einbehalten wird, wenn Wagen oder Hüpfburg nicht wieder in einwandfreiem Zustand und allem Zubehör im Bauhof zurückgegeben werden.

#### Ein paar wichtige Fakten zum Wagen:

- Der Treff-Wagen verfügt über eine von innen und außen begehbare Kühlzelle, jedoch KEINE fest eingebaute Getränkeschankanlage für Bierfässer! Eine für Feste übliche verwendungsfertige Getränkeschankanlage kann auf dem Schanktisch platziert werden (Halterung für Gasflasche unter der Theke).
- Fest verbaut ist außerdem eine bluetoothfähige Musikanlage direkt in der Mitte des Wagens.
- Der Wagen verfügt nur über eine Zugöse, d.h. er kann nur mittels Zugmaul (z.B. Traktor, LKW ) bewegt werden.

#### Ein paar wichtige Fakten zur Hüpfburg:

- Die Dschungel-Hüpfburg ist 5,1 Meter lang, 8,1 Meter breit und 3,4 Meter hoch. Sie wird mit Anleitung und inkl. Gebläse, 6 Heringen, Bodenplane und auf Wunsch mit Sackkarre auf einem Anhänger zur Verfügung gestellt.
- Für den ordnungsgemäßen Transport und die gefahrlose Benutzung der Hüpfburg ist allein der Entleiher verantwortlich.
- Aufstellfläche werden ca. 10 x 7 Meter bei einer lichten Höhe von ca. 5 Metern benötigt. Für den Auf- und Abbau werden 3 bis 4 Helfer empfohlen.

**Die ständige Beaufsichtigung des Betriebes der Hüpfburg durch eine geeignete Person wird ausdrücklich empfohlen.**



Bereit für den Einsatz: Ansprechpartnerin Melanie Croy und Bauhofleiter Johann Niebler vor dem neuen Anhänger mit der Hüpfburg mit den Dschungelmotiven...

Es wird in Kürze Bilder der aufgebauten Hüpfburg und des Treff-Wagens sowie eine Online-Reservierungsmöglichkeit auf [lauterhofen.de](http://lauterhofen.de) geben.

Bis dahin erfahren Sie noch freie Termine sowie die genauen Bedingungen bei Frau Melanie Croy unter Telefon (091 86) 93 10-90 bzw. [melanie.croy@lauterhofen.de](mailto:melanie.croy@lauterhofen.de).



... und vor dem fahrbereiten Treff-Wagen. Die KFZ-Schilder ZP-2023 bzw. 24 erinnern an das Zukunftspaket. – Fotos: G. Krieger

## Spende für den guten Zweck

### Ungarns Schüler lernen bald auf Lauterhofener Schulmöbeln

Seit mehr als 10 Jahren organisiert Herr György Müller Hilfstransporte nach Nagyarsány in Südungarn. Für die Transporte stellen deutsche wie ungarische Unternehmen unentgeltlich LKWs zur Verfügung, die sonst unbeladen nach Ungarn zurückfahren würden. Der Markt Lauterhofen hatte Kontakt zu Herrn Müller aufgenommen, um die nicht mehr genutzten Tische und Stühle der Grundschule und Mittelschule zu spenden. Das ausgesonderte Mobiliar hat seit vielen Jahren keine Verwendung mehr und war auf Dachböden und in Nebenräumen eingelagert. Wie Herr Müller erzählte, wird in Nagyarsány eine Gemeinschaftsschule mit acht Klassen und 150 Schülern neu ausgestattet. Wir wünschen den Schülern in Nagyarsány viel Freude mit den Möbeln und viel Spaß beim Lernen.



Von links: Geschäftsleiter René Martin, György Müller, Bert Croy, Bauhofleiter Johann Niebler, Stefan Meier und Karl Liedlbier.  
Foto: Ramona Gehr



**Hans Herteis**

Neumarkter Straße 9 • 92283 Lauterhofen  
Tel. 09186/273 • Fax 09186/705  
E-Mail: schreinerei.herteis@yahoo.de

- ➔ Holz- und Holz-Alu-Fenster
- ➔ Denkmalschutzfenster
- ➔ Pfosten-Riegel-Fassaden
- ➔ Zimmer- u. Haustüren, Haustürelemente
- ➔ Individueller Möbelbau
- ➔ Raumgestaltung und -planung

KLEBL ALS  
ARBEITGEBER



**KLEBL**  
DER BAUPARTNER IN DEUTSCHLAND



**SPEZIALIST AUF DREI FELDERN: BAU • KONSTRUKTIVE FERTIGTEILE • HANDEL**  
Wir bieten verschiedenste Einstiegsmöglichkeiten im gewerblichen, kaufmännischen und technischen Bereich sowie zahlreiche Ausbildungsmöglichkeiten.



[www.klebl.de/karriere](http://www.klebl.de/karriere)

Folgen Sie uns auf     

KLEBL GmbH • Gößweinstraße 2 • 92318 Neumarkt i.d.OPf.  
Telefon (09181) 900-0 • [personalabteilung@klebl.de](mailto:personalabteilung@klebl.de)



**Schmer.IT**  
GmbH

[WWW.SCHMER.IT](http://WWW.SCHMER.IT)



Business.SOFTWARE	Web.DESIGN
Managed.SERVICES	Kassen.SYSTEME
Secur.IT	Cloud.LÖSUNGEN

**09181 / 270 575-0 | [info@schmer.it](mailto:info@schmer.it)**

**Regensburger Str. 63 | 92318 Neumarkt**

IHR SPEZIALIST FÜR UNTERNEHMENSKOMMUNIKATION



## Weitere Informationen des Marktes Lauterhofen

Adelmann Werner, Lauterhofen  
Schüller Bernhard, Karlshof

Einwohnerbewegung 01.01.2024 bis 29.02.2024

Bewegungsart	Einwohner gesamt	Einwohner männlich	Einwohner weiblich
Einwohner am 01.01.2024 mit Hauptwohnung gemeldet	3872	2022	1850
Geburten	6	3	3
Sterbefälle	9	5	4
Zuzüge	23	10	13
Wegzüge	29	17	12
<b>Einwohner am 29.02.2024 mit Hauptwohnung gemeldet.</b>	<b>3863</b>	<b>2013</b>	<b>1850</b>

### Neues von der Meldebehörde

#### Jubilare im Januar 2024

##### zum 70. Geburtstag

Fiederer Waltraud, Lauterhofen

Menzel Elisabeth, Lauterhofen

Krieger Ludwig, Lauterhofen

##### zum 75. Geburtstag

Kraus Theresia, Lauterhofen

##### zum 80. Geburtstag

Lehner Gunda, Karlshof

##### zum 85. Geburtstag

Weber Adolf, Lauterhofen

##### zum 25jährigen Ehejubiläum

Hierreth Claudia und Markus, Muttenshofen

#### Jubilare im Februar 2024

##### zum 70. Geburtstag

Gradl Franz, Lauterhofen

Kliem Adelheid, Karlshof

Bleisteiner Alfons, Wilfertshofen

Weber Franz, Hillohe

##### zum 75. Geburtstag

Weber Maria Elisabeth, Lauterhofen

Braun Peter, Traunfeld

##### zum 80. Geburtstag

Meyer Karin, Lauterhofen

Stadler Bernhard, Trautmannshofen

Niebler Helene, Mettenhofen

Brandl Alois, Reitelschhofen

##### zum 85. Geburtstag

Schuster Justina, Karlshof

Kerschensteiner Josef, Ballertshofen

Stepper Cäcilia, Lauterhofen

Kerschensteiner Ludwig, Deinschwang

Rauscher Johann, Traunfeld

##### zum 90. Geburtstag

Deinhard Maria Anna, Pettenhofen

Maier Anna, Ramertshofen

#### Herzlichen Glückwunsch vom Markt Lauterhofen!

Wenn Veröffentlichungen von Jubiläen im Mitteilungsblatt **nicht** gewünscht sind, bitten wir um Mitteilung im Rathaus an Frau Ried: Telefon-Nr. 091 86/93 10-80.

#### Veröffentlichung von Geburten

Aus datenschutzrechtlichen Gründen erscheinen die Geburten nicht mehr automatisch im Mitteilungsblatt. Eine Veröffentlichung kann nur erfolgen, wenn eine schriftliche Einverständniserklärung bei der Marktverwaltung abgegeben wird. Wir bitten um Verständnis.

#### Sterbefälle im Januar / Februar 2024

Nibler Josef, Lauterhofen

Stanco Immacolata, Lauterhofen

Meier Reinhard, Lauterhofen

Heldmann Martin, Lauterhofen

Schwitalla Theresia, Lauterhofen

Niebler Cäcilia, Karlshof

Stephan Christine, Lauterhofen

### Neues vom Fundamt

#### Beim Fundamt liegen folgende Fundsachen zur Abholung bereit:

- Schirm-Kappe
- Kl. rotes Spielzeugfeuerwehrauto
- Schlüssel
- 2 x Lesebrille



**Town & Country HAUS**  
FIMA Hausbau GmbH  
Town & Country Lizenz-Partner

**Traumhaus gesucht?**

Aus der Region!

**Dann sind Sie bei uns richtig!**

Wir nehmen Ihnen von Anfang an die größten Sorgen ab. Für ein entspanntes und sicheres Bauen!

**Massivhäuser:**

- ✓ zu günstigen Festpreisen
- ✓ Sicherheit bei der Finanzierung
- ✓ mit garantierter Bauzeit

**Jetzt informieren! ☎ 09189 / 41200-0 [www.tc-neumarkt.de](http://www.tc-neumarkt.de)**



Mit bester Handwerksqualität!



• Zimmerei • Dachkomplett • Innenausbau • Holzbau-Holzhaus  
• Photovoltaik • Beratung • Planung • Ausführung

**Michael Lehmeier** - Postgasse 2a - 92283 Lauterhofen  
Tel. 0175 2059581 - [www.lehmeier-zimmerei.de](http://www.lehmeier-zimmerei.de)



## Das Team braucht dich!

- **Anlagenführer** (m/w/d) für Erneuerbare Energien
- **CNC-Anlagenbediener** (m/w/d) für Beton
- **SchalungsbauSchlosser /Industriemechaniker** (m/w/d)
- **Schweißer** (m/w/d) Produktion für Erneuerbare Energien
- **Mischanlagenführer** (m/w/d)



[karriere.max-boegl.de](http://karriere.max-boegl.de)

Diese und weitere Stellenangebote findest du hier



## FORMENBAU KELLERMANN

Fertigungskompetenz für Ihre Produkte



## Wir suchen DICH

... zur Verstärkung unseres TEAMS.

Bewirb Dich schnell und unkompliziert.

Wir freuen uns auf DICH!



Grünberg Süd 1  
92353 Postbauer-Heng

Telefon +49 9188 9504 - 0  
Fax +49 9188 9504 - 25

[mail@kellermannmbh.de](mailto:mail@kellermannmbh.de)  
[www.kellermannmbh.de](http://www.kellermannmbh.de)

## Recycling in Lauterhofen

### Was – wann – wo im Wertstoffhof: Mitarbeiter geben Auskunft

Seit mehr als dreieinhalb Jahren befindet sich Lauterhofens Wertstoffhof nun schon am neuen Standort in der Industriestraße. Grund genug für das Mitteilungsblatt, den Mitarbeitern vor Ort einen Besuch abzustatten und sich umzuhören, was gut läuft oder wo es vielleicht immer wieder Fragen gibt ...

#### Von Anfang an dabei, doch nicht zum Entladen

Martina Fink, Xaver Haider und Josef Märtl sind seit der Eröffnung im August 2020 im Wertstoffhof tätig und immer abwechselnd jeweils dienstags, freitags und samstags dort im Einsatz. Sie sorgen für einen reibungslosen Ablauf, sind Ansprechpartner für alle Fragen und übernehmen die Abwicklung der Bauschuttgebühren. Entgegen mancher Meinung sind sie allerdings nicht für das Abladen der Wertstoffe zuständig. „Es kommt immer wieder mal vor, dass Bürger im Auto sitzen bleiben und erwarten, dass wir das Ausladen übernehmen“, erzählen sie. Doch das ist uns aus versicherungstechnischen Gründen verwehrt. Ein versehentlich verursachter Kratzer im Auto oder eine Verletzung – keine Versicherung würde dafür aufkommen. Daher sind die Bürger selber für das Ausladen ihrer Wertstoffe verantwortlich.

#### Schutzgeländer führt immer wieder zu Unmut

Und so waren vor allem am Anfang die Beschwerden aufgrund des Geländers beim Grüngut groß. Weil die Grüngutcontainer im neuen Wertstoffhof unterhalb der Straße platziert sind, ist das Geländer aus Sicherheitsgründen vorgeschrieben. Die Bürger können ihre Gartenabfälle zwar einfacher als früher am Bahnofsplatz nun nach unten werfen, müssen es aber noch über oder zwischen das Geländer hieven. Das erzeugt auch heute noch bei manchem Bürger Unmut. „Doch das ist alles besser, als wenn sich auch nur ein einziger Bürger beim Sturz in den Container verletzt hätte“, sind sich die Mitarbeiter einig. Gerade wenn der Container noch leer ist, sind es gut drei Meter Fallhöhe, da kann Schlimmes passieren.

#### Zwischen 100 und 120 Besucher pro Schicht

Bisher gab es allerdings noch keinen einzigen Unfall – gottseidank. Und: „Im Großen und Ganzen läuft alles sehr



Gegen eine geringe Gebühr dürfen Kleinmengen an Bauschutt zum Wertstoffhof gebracht werden.



Seit 2020 befindet sich der Wertstoffhof in unmittelbarer Nähe zum Bauhof in der Industriestraße.

gut und Lauterhofens Wertstoffhof-Besucher sind freundlich“, resümieren die Mitarbeiter. „Pro Schicht kommen zwischen 100 und 120 Bürger aus dem ganzen Gemeindegebiet auf den Wertstoffhof“, berichten sie und fügen hinzu: „Andere sind auch gar nicht erlaubt“. Nur Anwohner aus der Großgemeinde Lauterhofen sind berechtigt, ihre Wertstoffe in der Industriestraße anzuliefern. Gut daher, dass die drei Einheimischen die meisten Besucher sowie so kennen, denn durch neue Autokennzeichenregelungen und Dienstautos mit Firmen-Kennzeichen ist es nicht mehr so einfach, die Berechtigung aufgrund des Fahrzeug-Kennzeichens zu kontrollieren.

#### Nur sortenreine Gartenabfälle

Jetzt im Frühling sind wieder viele Lauterhofener mit Gartenarbeit beschäftigt. Das merkt man. Im Minutentakt fahren sie mit vollen Kofferräumen oder Anhängern vor und werfen ihre Gartenabfälle in die Container. „Erlaubt sind nur haushaltsübliche Mengen“ erklären die Mitarbeiter. Größere Mengen bzw. Grüngut aus gewerblicher Herkunft sind beim Blomenhof in Neumarkt abzuliefern. „Es ist auch hier darauf zu achten, dass sich keine Fremdstoffe in den Grünabfällen befinden, auch kein Biomüll“, sagt Martina Fink. Hundekot, Kleintierstreu, Asche, Sägespäne oder Rindenabfälle aus Sägearbeiten dürfen nicht enthalten sein. Wurzelstöcke oder Astmaterial darf nur bis zu einem Durchmesser von 15 Zentimetern angeliefert werden.

#### Kartons bitte flach zerlegen

Seit dem Umzug zum neuen Standort können die Lauterhofener auch Papier und Kartons am Wertstoffhof abgeben. Durch das veränderte Einkaufsverhalten pro Versandhan-



In den Metallcontainer kommen Gegenstände aus Eisen, Aluminium oder Kupfer – jedoch keine Dosen.



**MEISTERBETRIEB**  
**RUDOLPH**  
WÄRMETECHNIK

✉ info@waermetechnik-rudolph.de  
🌐 waermetechnik-rudolph.de  
☎ Tel. 09186 / 909866

Ihr zuverlässiger Partner für ein energieeffizientes Zuhause.



Wir suchen Anlagenmechaniker/innen & Azubis!



**WIR STEHEN AUF TIEFBAU**

Was gibt es spannenderes, als die eigenen Projekte wachsen zu sehen? Gestalten Sie die Zukunft Ihrer Region aktiv mit und werden Sie Teil unseres Teams.

Wir suchen zum nächstmöglichen Zeitpunkt:

**Projektleiter (m/w/d) für die Bereiche Verkehr, Abwasser, Wasserversorgung als Bau-, Umweltingenieur oder Bautechniker**

Plane Deine Region  
Plane Deine Zukunft  
[www.pettering.de](http://www.pettering.de)



PETTER INGENIEURE GmbH  
92318 Neumarkt i.d.OPf.  
Telefon +49 9181 2687-0  
bewerbung@pettering.de



**HANS REUTER**



92283 Lauterhofen  
Schlossäcker 4  
Telefon: 09186 - 698  
Fax: 9094195  
Mobil: 0170 - 5360381

E-Mail: info@haustechnik-reuter.de

**Haustechnik - Heizungs- und Sanitärmeister**

- ▶ Gas
- ▶ Kundendienst
- ▶ Wasser
- ▶ Reparaturen
- ▶ Wasserfilter
- ▶ Beratung
- ▶ Entkalkungsanlagen
- ▶ Kesseltausch
- ▶ Heizung
- ▶ Rohr Schweißarbeiten
- ▶ Holz- Öl- Gasanlagen
- ▶ Gas/Elektro
- ▶ Badumbauten
- ▶ Solar
- ▶ Heizungsabgleich
- ▶ Regenwasser

**WÄRMEPUMPEN  
KLIMA-SPLIT-GERÄTE**

Öffnungszeiten:  
Montag - Samstag von 7.00 bis 18.00 Uhr

**THUMANN BAU**

**WIR BAUEN  
IHR ZUHAUSE**

PLANUNG | NEUBAU - SANIERUNG |  
PUTZ - TROCKENBAU - ESTRICH |  
AUßENANLAGEN | SCHLÜSSELFERTIGER  
HAUSBAU

NIEDERHOFEN 24  
92367 PILSACH  
TEL. 09186 / 90 94 310  
info@thumann-bau.de

**WWW.THUMANN-BAU.DE**



FÜR FENSTER, TÜREN UND MEHR ...

**HANDWERKER GESUCHT!**

(m/w/d)

Jetzt per E-Mail bewerben  
[job@eibner-regnath.de](mailto:job@eibner-regnath.de)



QR-Code scannen



[WWW.EIBNER-REGNATH.DE](http://WWW.EIBNER-REGNATH.DE)



INDUSTRIEPARK ERASBACH B2 · 92334 BERCHING · TELEFON: 08462 / 9424 - 0

del wird diese Möglichkeit auch gern genutzt. Auch hier ist selbstverständlich darauf zu achten, dass keine Fremdstoffe ins Altpapier kommen: Styropor, Plastik - oder auch Pizzastücke - sind daher vor der Anlieferung zu entfernen. Klebestreifen gehören in die Restmülltonne. Um Platz zu sparen, sind die Kartons zudem flach zu zerlegen.

### Keine Spray- oder Konservendosen

Aluleitern, Dachrinnen, Töpfe, Türgriffe, Wasserleitungsrohre oder Gussbadewannen: Der Metallcontainer steht für Wertstoffe wie Eisen, Aluminium oder Kupfer zur Verfügung. Spray- oder Konservendosen, wie oft angenommen, gehören hier allerdings nicht hinein sondern in den gelben Sack. KFZ-Teile sind beim Schrotthändler zu entsorgen. „Wer unsicher ist, kann uns jederzeit fragen“, sagen die Mitarbeiter, erhoffen sich hierbei aber auch etwas Geduld. „Wenn wir grad jemanden bei den Altgeräten bedienen“ können wir diesen nicht einfach stehen lassen und zum Alteisencontainer rüberlaufen“. Wer in so einem Fall ein paar Minuten Geduld mitbringt, wird immer gern unterstützt.

### Gefragter Elektro-Container

Von Großgeräten wie Waschmaschine, Geschirrspüler oder Elektroherde bis zu Kleingeräten wie dem Wasserkocher: Auch ausgediente Elektrogeräte können im Wertstoffhof abgegeben werden. Ausgenommen sind industrielle oder andere Großgeräte sowie bestimmte medizinische Geräte. Lithium-Batterien, die nicht vom Gerät umschlossen sind, sind bitte zu entnehmen. Batterien können dann separat abgegeben werden.

### Nur Kleinmengen an Bauschutt

Auch Kleinmengen an Bauschutt dürfen die Lauterhofener zum Wertstoffhof bringen. Hierfür ist allerdings eine kleine Gebühr zu entrichten, die nach Prüfung des Materials von den Mitarbeitern auf Grundlage der zu entrichtenden Beiträge festgesetzt werden. Angenommen werden Ziegelsteine, Dachziegel, Mauersteine, Kalksteine, Pflastersteine, Porzellan, Fliesen, Natursteine, Mörtelreste und Beton. Nicht erlaubt sind dagegen Rigipsplatten, Gips, Gasbetonsteine (Ytongsteine) oder Heraklit. Die Gebühr für die Anlieferung von Bauschutt (Kantenlänge < 60 cm) beträgt je:

- Eimer (bis etwa 0,05 m<sup>3</sup>) 2,00 €
- Mörteltrog (mehr als 0,05 m<sup>3</sup> bis 0,15 m<sup>3</sup>) 6,00 €
- Anhänger (begrenzt auf 2 m<sup>2</sup> u. ca. 30 cm Bordwand; mehr als 0,15 m<sup>3</sup> bis 0,6 m<sup>3</sup>) 12,00 €



Glasflaschen und Kleider können werktags von 7.00 bis 19.00 Uhr VOR dem Wertstoffhof abgegeben werden.

## Aktuelle Sommeröffnungszeiten:

Dienstag 13:00 Uhr bis 18:00 Uhr

Freitag 13:00 Uhr bis 18:00 Uhr

Samstag 08:00 Uhr bis 13:00 Uhr

### Kleinmengen an Flachglas

Autoscheiben oder Fensterglas, Glasregalböden oder Spiegel: Im Lauterhofener Wertstoffhof können Kleinmengen an Flachglas abgegeben werden. Nicht hinein gehören allerdings hitzebeständiges Glas, Glühbirnen, Porzellan oder Keramik. Glühbirnen gehören in die Restmülltonne. Bleihaltiges Glas, wie z.B. Bildschirme oder Cerankochfelder müssen als Elektroschrott entsorgt werden. Flachglas darf nicht mit Fremdstoffen wie Holz oder Kunststoffen etc. verunreinigt sein. Vorhandene Kittanhafungen bitte entfernen.

### Kronkorken für den guten Zweck

Der Markt Lauterhofen sammelt Kronkorken für den guten Zweck und mittlerweile kam am Wertstoffhof auch schon eine beachtliche Menge Kronkorken zusammen. Gespendet werden soll der Erlös dann an gemeindliche Einrichtungen oder soziale Vereine im Gemeindegebiet. Fragen hierzu oder Sammelgefäße für Veranstaltungen können Sie mit Frau Linda Mössler oder Melanie Croy von der Gemeindeverwaltung abklären.



Seit einiger Zeit können die Lauterhofener Kronkorken zum Wertstoffhof bringen. Der Erlös aus dem Weißblech kommt gemeindlichen Einrichtungen zugute.



Kleine Mengen an Flachglas und Spiegel werdem dagegen IM Wertstoffhof gesammelt. – alle Fotos: G. Krieger



In der Verwaltung sind Linda Mössler und Melanie Croy für den Wertstoffhof zuständig. Auch sie klären gerne die Fragen der Bürger.  
Foto: Gabriele Krieger

### ... und viele weitere Wertstoffe

Hier noch weitere Wertstoffe, die Sie im Wertstoffhof an der Industriestraße abgeben können:

- Batterien und Akkus
- CD, DVD, CD-ROM, Blu-Ray (ohne Hüllen)
- Einweg-e-Vapes
- Korken und Naturkork ohne Fremdstoffe
- PU-Schaumdosen in Kleinmengen
- Toner- und Druckerkartuschen
- Leuchtstoff- und Sparlampen, LED (aus Privathaushalten)
- Fahrräder

Tipp: Im Abfallberater des Landkreises finden Sie alle möglichen Wertstoffe und die Abgabemöglichkeiten alphabetisch geordnet. Das Wertstoffhof-Team von Lauterhofen ist auch jederzeit bei Fragen behilflich. Weitere Informationen finden Sie auch auf [lauterhofen.de/wertstoffhof](http://lauterhofen.de/wertstoffhof)

## Sprechstage und Beratungen

### Beratungstage der Bundeswehr im Landratsamt Neumarkt i.d.OPf.

Telefonische Beratung ist unter der Tel. 0800-9800880 möglich.

### Seniorentelefon Neumarkt

Beratungsstelle für psychische Gesundheit im Alter, Diakonie Neumarkt, Friedenstr. 33, 92318 Neumarkt; Telefonsprechzeiten: Mittwochs 11.00 – 12.00 Uhr, Beratungstelefon: 091 81 / 46 400

### Schwangerschaftsberatung

Das Gesundheitsamt Neumarkt bietet eine staatlich anerkannte Beratung für Schwangerschaftsfragen.

Öffnungszeiten:

Montag, Dienstag 08.00 – 16.00 Uhr

Mittwoch, Freitag 08.00 – 12.00 Uhr

Donnerstag 08.00 – 18.00 Uhr

Weitere Termine sind auch außerhalb der Öffnungszeiten möglich. Bitte vor jeder Beratung einen Termin vereinbaren. Tel. 091 81/470-1512

### Koki – Netzwerk frühe Kindheit im Landkreis Neumarkt

Koki unterstützt und bietet Hilfe an für werdende Mütter und Väter, Alleinerziehende und Familien. Landratsamt Neumarkt, Gebäude A, 1. Stock Zi. A 130 bzw. A 131. Tel.: 091 81 / 470-111, E-Mail: [koki@landkreis-neumarkt.de](mailto:koki@landkreis-neumarkt.de)

### BRK: Kleiderkammer

Öffnungszeiten der Kleiderkammer des BRK Kreisverbandes Neumarkt, Klägerweg 9, 92318 Neumarkt:

Montag, Dienstag, Mittwoch 10.00 Uhr – 15.00 Uhr

Donnerstag 10.00 Uhr – 12.00 Uhr

Freitag geschlossen

Oder nach Vereinbarung. Bitte nachfragen! Die Abgabe von Kleiderspenden ist nur nach telefonischer Voranmeldung möglich.

### Blutspendetermin

Nächster Blutspendetermin in Lauterhofen:

**Montag, 15. April 2024, von 16.30 bis 20.30 Uhr in der Schule Lauterhofen.**

### BürgerTelefonKrebs

Von Montag bis Freitag, 08.30 – 12.30 Uhr, unter der kostenfreien Telefonnummer 0800-8510080.

Weitere Informationen finden Sie unter: [www.bzkgf.de](http://www.bzkgf.de)

### Integrationsprechstunde

Die Integrationsprechstunde findet an folgenden Terminen im Rathaussaal des Marktes Lauterhofen von 13.30 Uhr bis 15:00 Uhr statt: 29.04 | 06.05 | 20.05. | 03.06 | 17.06. | 01.07. | 22.07. | 29.07.

An alle Interessierten ergeht hierzu herzliche Einladung. Gleichstellungsbeauftragte Markt Lauterhofen Ingeborg Meyer-Miranda

**Restmüllabfuhr –  
Abfuhrplan 2024**

**Tour 9: Mo, ungerade KW**

**08.04. • 22.04. • 06.05. • 21.05.** • 03.06. • 17.06. • 01.07. • 15.07. • 29.07. • 12.08. • 26.08. • 09.09. • 23.09. • 07.10. • 21.10. • 04.11. • 18.11. • 02.12. • 16.12. • 30.12.

Aglasterhof, Autobahnmeisterei + Hohe Birke, Ballertshofen, Brenzenwang, Buschhof, Deinschwang, Dippersricht, Eratsmühle, Freiberg, Gebertshofen, Grafenbuch, Landnerhof, Mettenhofen, Mittersberg, Muttenshofen, Pettenhofen, Ramertshofen, Reitelshofen, Traunfeld + Kläranlage, Trautmannshofen, Wilfertshofen.

**Tour 26: Mi, gerade KW**

**17.04. • 02.05. • 15.05.** • 28.05. • 12.06. • 26.06. • 10.07. • 24.07. • 07.08. • 21.08. • 04.09. • 18.09. • 01.10. • 16.10. • 29.10. • 13.11. • 27.11. • 11.12. • 23.12.

Brunn, Eidelberg, Engelsberg, Finsterhaid, Fischermühle, Graben, Hadermühle, Hansmühle, Hartenhof, Hillohe, Holzheim, Inzenhof, Lauterhofen + Kläranlage, Mantlach, Marbertshofen, Nattershofen, Niesäß, Ruppertslohe, Schlögelsmühle, Schweibach, Stieglitzenhöhe, Thürsnacht.

**Gelber Sack –  
Abfuhrplan 2024**

**Tour 69**

**17.04. • 02.05. • 15.05. • 29.05.** • 12.06. • 26.06. • 10.07. • 24.07. • 07.08. • 21.08. • 04.09. • 18.09. • 02.10. • 16.10. • 30.10. • 13.11. • 27.11. • 11.12. • 27.12.

Aglasterhof, Autobahnmeisterei + Hohe Birke, Ballertshofen, Brenzenwang, Deinschwang, Dippersricht, Eidelberg, Eratsmühle, Freiberg, Gebertshofen, Grafenbuch, Landnerhof, Marbertshofen, Mettenhofen, Muttenshofen, Pettenhofen, Ramertshofen, Reitelshofen, Ruppertslohe, Schweibach, Traunfeld, Wilfertshofen.

**Tour 71**

**04.04. • 18.04. • 03.05. • 16.05. • 29.05.** • 13.06. • 27.06. • 11.07. • 25.07. • 08.08. • 22.08. • 05.09. • 19.09. • 02.10. • 17.10. • 30.10. • 14.11. • 28.11. • 12.12. • 27.12.

Brunn, Buschhof, Engelsberg, Finsterhaid, Fischermühle, Graben, Hadermühle, Hansmühle, Hartenhof, Hillohe, Holzheim, Inzenhof, Lauterhofen + Kläranlage, Mantlach, Mittersberg, Nattershofen, Niesäß, Schlögelsmühle, Stieglitzenhöhe, Thürsnacht, Trautmannshofen.

**Papiertonne –  
Abfuhrplan 2024**

**Bezirk 27**

**11.04. • 07.05.** • 12.06. • 11.07. • 08.08. • 11.09. • 10.10. • 14.11. • 11.12.

Aglasterhof, Autobahnmeisterei + Hohe Birke, Ballertshofen, Brenzenwang, Brunn, Deinschwang, Dippersricht, Eidelberg, Engelsberg, Eratsmühle, Finsterhaid, Fischermühle, Freiberg, Gebertshofen, Graben, Grafenbuch, Hadermühle, Hansmühle, Hillohe, Holzheim, Inzenhof, Landnerhof, Lauterhofen + Kläranlage, Mantlach, Marbertshofen, Mettenhofen, Muttenshofen, Nattershofen, Niesäß, Pettenhofen, Ramertshofen, Reitelshofen, Ruppertslohe, Schlögelsmühle, Schweibach, Thürsnacht, Traunfeld + Kläranlage, Wilfertshofen

**Bezirk 28**

**15.04. • 13.05.** • 13.06. • 11.07. • 08.08. • 12.09. • 10.10. • 13.11. • 10.12.

Buschhof, Hartenhof, Mittersberg, Stieglitzenhöhe, Trautmannshofen.



**Franz Krieger**  
**Zimmerermeister**

*Martinstraße 1 • 92283 Lauterhofen*

*Tel.: 09186/ 337 • Mobil: 0175/1604172*

*Holzmassiobau Dachstühle Altbaumodernisierung Carports Terrassen*

## Viertägiges Gründungsfest mit großem Festumzug in Lauterhofen

Von 30. Mai bis zum 2. Juni feiert die Freiwillige Feuerwehr Lauterhofen sein 150jähriges Bestehen. Dafür hat sich der Festausschuss ein buntes Programm einfallen lassen.

### Donnerstag, 30. Mai, ab 11 Uhr

Los geht es an Fronleichnam ab 11.00 Uhr mit einem politischen Frühschoppen, musikalisch umrahmt von der Musikkapelle Dietfurt. Als Festredner konnte der stellvertretende Bayerische Ministerpräsident und Staatsminister für Wirtschaft, Landesentwicklung und Energie Hubert Aiwanger gewonnen werden.

Nach dem Bieranstich und Grußworten des Schirmherren Bürgermeister Ludwig Lang, dem Festwirt Reinhard Gschrey und dem Vorstand Hans Treike folgt ab 13.00 Uhr der Kuppel-Cup mit anschließender Siegerehrung.

Ab 18.00 Uhr herrscht Festbetrieb mit den „Schwarzach-Musikanten“. Zu späterer Stunde ist Barbetrieb mit einem DJ geplant.

### Freitag, 31. Mai, ab 18.00 Uhr

Der Auftakt ins Wochenende startet ab 18.00 Uhr mit Festbetrieb. Ab 20.30 Uhr bringt die Lauterhofener Band „Worst.Case“ die Besucher in Stimmung. Im Anschluss daran ist Barbetrieb mit dem „DJ Commander & Friends“.

### Samstag, 1. Juni, ab 18.00 Uhr

Am Samstag werden zuerst die Festdamen, die Patenvereine und Patenkinder eingeholt. Bei einem Standkonzert

am Marktplatz mit den „Schwarzach Musikanten“ werden auch die Gemeindefeuerwehren und Ehrengäste begrüßt und abgeholt.

Es folgt ein feierlicher Einzug ins Festzelt. Ab 20.00 Uhr herrscht Partystimmung mit der Band „Grögötz Weißbir“. Ein Highlight wird etwa gegen 21.00 Uhr der Auftritt der Festdamen der FFW Lauterhofen. Der anschließende Barbetrieb wird musikalisch begleitet von „DJ Timmsistie“

### Sonntag, 2. Juni, ab 7.00 Uhr

Früh raus heißt es am Sonntag: Bereits um 7.00 Uhr werden die Festdamen und Patenvereine mit der „Blaskapelle Velburg“ eingeholt. Um 9.15 Uhr erfolgt der Kirchenzug zur Pfarrkirche St. Michael, wo um 9.30 Uhr der Festgottesdienst mit Fahnenweihe gefeiert wird. Im Anschluss daran erfolgt die Totenehrung am Kriegerdenkmal.

Ab 11.00 Uhr kann man sich im Festzelt beim Frühschoppen und Mittagessen für den anstehenden Festzug stärken. Die Aufstellung hierfür ist ab 13.30 Uhr. Der Zug setzt sich ab 14 Uhr in Bewegung und endet mit einem feierlichen Fahneneinzug mit der Partyband „Quertreiber“ ins Festzelt. Der letzte Abend des Gründungsfestes klingt aus mit Barbetrieb und „DJ Zauberer“.

### Kuppel-Cup

Mehr Infos zum Kuppel-Cup unter:

<https://lauterhofen.feuerwehren.bayern/fest/kuppel-cup-2024/>



Am 2. Juni wird ein feierlicher Festzug durch Lauterhofen ziehen. Die Grafik zeigt auch mögliche Parkplätze für zahlreiche Besucher.





Die Festdamen freuen sich schon sehr auf das Fest. Schon seit 2022 sind sie im Einsatz, um das große Jubiläum vorzubereiten.

## Grußwort des Vorstandes

Sehr geehrte Lauterhofener Einwohner, in rund zwei Monaten ist es so weit und unser 150-jähriges Gründungsjubiläum der Freiwilligen Feuerwehr Lauterhofen vom 30.05. – 02.06.2024 kann beginnen.

Die Vorbereitungen gehen langsam der Endphase entgegen. Die Vorfreude auf unser Gründungsfest ist bei den Festdamen und der Feuerwehr riesengroß. Donnerstag, nach der Fronleichnamprozession, wird es im Festzelt einen politischen Frühschoppen geben, wo wir als Gastredner den Bayerischen Wirtschaftsminister und Freie Wähler Vorsitzenden Hubert Aiwanger erwarten werden. Die musikalische Umrahmung wird die Musikkapelle aus Dietfurt übernehmen. Die Alfelder-Musikanten mussten leider absagen. Ab 13.00 Uhr findet am Bahnhofplatz zusätzlich ein Saugschlauchkuppel-Wettbewerb statt. Hier wollen verschiedene Feuerwehren aus unserer Umgebung ihr Können unter Beweis stellen. Im letzten Mitteilungsblatt der Gemeinde, habe ich entlang der Festzugroute um

Blumen- und Fahnen-schmuck gebeten. Hier sind seitens der Feuerwehr keine Vorgaben gesetzt. Jeder Anlieger/-in kann sein/ihr Grundstück oder Haus schmücken wie es beliebt. Aus Kostengründen kann sich die Feuerwehr leider nicht beteiligen. Ich darf aber nochmals betonen, dass die Bevölkerung an allen Festtagen herzlich eingeladen ist und die Feuerwehr sowie der Festwirt Gschrey uns auf Ihren Besuch sehr freuen.

Auf ein schönes Fest!

Der Festausschuss  
Hans Treike  
1. Vorstand





Tel.: 0160 / 96 42 75 80  
[www.dirner-holzbau.de](http://www.dirner-holzbau.de)

Industriestraße 4  
 92283 Lauterhofen

Fax: 09186 / 90 90 701  
 E-Mail: info@dirner-holzbau.de

- Holzhäuser
- Dachstühle
- Hallen
- Carports
- Balkone
- Terrassen
- Innenausbau
- Altbausanierung
- Dachdeckung
- Planung
- Beratung
- Schlüsselfertiges Bauen

### Reinigungskraft auf Minijob - Basis gesucht!

#### Niederlassung Lauterhofen

Sende deine Kurzbewerbung ganz einfach an:

D.O.B. Landtechnik AG  
 z.Hd.: Ines Herrmann, Industriestraße 14, 92283 Lauterhofen  
 oder Bewerbung@dob-landtechnik.de

Auch Minijobler profitieren bei uns von ganz vielen Benefits.  
 Diese findest du auf unserer Homepage.



#### D.O.B. LANDTECHNIK

Industriestraße 14 | 92283 Lauterhofen  
[www.dob-landtechnik.de](http://www.dob-landtechnik.de)



#### Paul Tinz

Simsongasse 4 • 92283 Lauterhofen  
 Tel.: (09186) 9096944 • [www.physiotherapie-tinz.de](http://www.physiotherapie-tinz.de)  
 Barrierefrei und Parkmöglichkeiten direkt vor der Praxis

- Wohlfühlmassage
- Krankengymnastik
- Klassische Massagetherapie
- CMD – Kiefergelenkstherapie
- Manuelle Lymphdrainage
- Rotlicht
- Wärmetherapie / Fango
- Elektrotherapie
- Manuelle Therapie

#### Öffnungszeiten:

Mo – Mi 8:00 Uhr – 12:00 Uhr und 13:00 Uhr – 18:00 Uhr  
 Do 08:00 Uhr – 12:00 Uhr und 14:00 – 19:00 Uhr  
 Fr 08:00 Uhr – 12:00 Uhr und 13:00 – 16:00 Uhr

... Lack ab

**SCHÜTZ**  
 UNFALLINSTANDSETZUNG & LACKIERUNG

KAROSSERIE

INSTANDSETZUNG

LACKIERUNG

St.-Martin-Str. 14    92355 Lengenfeld    Tel. (09182) 90 21 04

**SCHÜTZ**  
 PULVERBESCHICHTUNG

PULVERBESCHICHTEN  
 SANDSTRAHLEN  
 KLEIN- & EINZELTEILE  
 SERIENFERTIGUNG

09182 - 90 21 04  
 LACKIEREREI\_SCHUETZ  
[WWW.SCHUETZ-LE.DE](http://WWW.SCHUETZ-LE.DE)    [INFO@SCHUETZ-LE.DE](mailto:INFO@SCHUETZ-LE.DE)

**malerarbeiten + bodenbeläge**

- moderne wandgestaltung
- fassadenanstrich
- wärmedämmung
- korkböden
- gerüstbau
- parkettböden abschleifen
- pvc - laminat
- teppich

**OBJECT DESIGN**    Baubiologe IBN

**maler königsberger**

markus königsberger  
 eschenbühl 2  
 92283 trautmannshofen  
 tel. 09186/ 90 21 85  
 mobil 0171/ 3 57 02 15

[www.maler-koenigsberger.de](http://www.maler-koenigsberger.de)    [info@maler-koenigsberger.de](mailto:info@maler-koenigsberger.de)

Weitere Informationen  
 aus der Marktgemeinde  
 finden Sie unter  
[www.lauterhofen.de](http://www.lauterhofen.de)

### Lauterhofen ist Bestandteil des ersten Regionalparks in Bayern

Wir – das sind die Kommunen Lauterhofen, Neumarkt, Pilsach und Velburg – bilden gemeinsam den Regionalpark QuellenReich, den ersten Regionalpark Bayerns. Wir sind als Regionalpark keine Rechtsform, sondern eine informelle Vereinbarung von vier Kommunen, um gemeinsame Projekte umzusetzen und gemeinsame Entwicklungsziele zu erreichen. Als Regionalpark QuellenReich wollen wir unsere Region nachhaltig stärken und voranbringen.

#### Förderprojekte umgesetzt und in Planung

Vieles haben wir im Zuge verschiedener Förderprojekte bereits umgesetzt, weitere Projekte sind in Planung. Gemeinsam haben wir die Regionalpark-Radroute entwickelt, die durch das Gebiet aller vier Regionalpark-Kommunen führt und dazu einlädt, unsere wunderbare, kontrastreiche Kulturlandschaft mit dem Fahrrad zu entdecken. Zum Lernen, Spielen und Entdecken animiert die „Wasserstation“ an der Lauterach, die als eine von insgesamt vier Stationen des Lehrpfads „Energiezukunft – Klimaroute im Regionalpark QuellenReich“ durch das Umweltbildungs- und Regionalentwicklungszentrum „Haus am Habsberg“ installiert wurde. Ein Stück lebendige Ortsgeschichte spiegeln die historischen Hausnamenschilder, die ebenfalls im Rahmen eines Regionalpark-Kooperationsprojektes recherchiert und finanziert wurden und die die alte Hausnamen-Tradition in Lauterhofen sichtbar machen.

#### Stählerne Qs als Erkennungszeichen

Die Regionalpark-Oasen – vier davon auf unserem Gemeindegebiet – laden zum Entspannen und Entschleunigen ein und sind mit den markanten stählernen Qs Erkennungszeichen des „QuellenReichs“. Entspannung und



Das Kneippbecken in Lauterhofen lädt zum Verweilen ein.

Entschleunigung finden Besucher auch auf dem Weg der Hoffnung und Stille, der als Rundwanderweg im Gemeindegebiet Pilsach zwischen Litzlohe und Oberried auf drei Kilometern durch unsere wunderbare, abwechslungsreiche Juralandschaft führt.

Unser Name „Regionalpark QuellenReich“ ist wörtlich wie auch im übertragenen Sinn zu verstehen: Der Gegensatz von trockener Karstlandschaft mit ihren artenreichen Magerrasen und Wacholderhängen und den Quellen der Laber und Lauterach sowie dem faszinierenden Deusmauer Moor prägen das Landschaftsbild unserer Region. Zugleich ist unsere Landschaft mit ihren traditionsreichen Wallfahrtskirchen Quelle der Spiritualität, der Kraft und der Inspiration.

## Wasserwerk

### Schlögelsmühle: Neue Wasserleitung

Rechtzeitig zum Ende des Jahres 2023 wurde die Wasserleitungsbaustelle im Ortsteil Schlögelsmühle fertig gestellt. Die über fünfzig Jahre alte Wasserleitung aus Grauguss wurde gegen neue Wasserleitungen in DN 100 ausgetauscht. Die Maßnahme wurde notwendig, da in letzten Jahren Rohrbrüche an der Hauptleitung aufgetreten waren. Durch die jetzt höhere Leitungsdimension sollte darüber hinaus die Löschwassersicherheit erhöht werden. Zusätzlich wurden noch die Trinkwasserhausanschlüsse im öffentlichen Bereich erneuert. Die angenommenen Kosten der Vorkalkulation der Baumaßnahme belaufen sich auf etwa 60 Tausend Euro. Die letztendlich entstandenen Baukosten dürften jedoch durch den hohen Anteil der Eigenleistung der Mitarbeiter der Pettenhofener Gruppe unterschritten werden. Für die Baumaßnahme wurden Fördermittel der RZWAs 2021 beantragt und genehmigt. Somit beträgt die Förderquote mindestens 70 Prozent der förderfähigen Kosten.



Verbandsvorsitzender Xaver Lang, techn. Leiter Elmar Halk, Wasserwart Matthias Schlenk, Wasserwart Josef Donhauser, hinten Fa. Geitner Kastl (von rechts).



## LIEBE MITBÜRGERINNEN UND MITBÜRGER

auch in diesem Jahr werden einige Kleinprojekte im Rahmen des Regionalbudgets in unseren zehn Mitgliedskommunen umgesetzt und gefördert. Wir sind bereits gespannt auf Ihre Ideen für das nächste Jahr und unterstützen gerne bei möglichen Projektskizzen.

Freuen wir uns gemeinsam auf den nahenden Frühling! **Ihr Team der ILE NM-Arge 10**

## REGIONAL BUDGET 2024

Unterstützung für kleine Projekte,  
die Großes bewirken können.

[www.nm-arge10.de](http://www.nm-arge10.de)



KONTAKT: LISA POLL

Umsetzungsmanagement

E-Mail: [poll@reginagmbh.de](mailto:poll@reginagmbh.de)

Telefon: 09181/5092913

## Unsere Kleinprojekte 2024:

1. Sommerstockbahn neben dem Dorfstadl in Ittelhofen/ Gemeinde Seubersdorf i.d.OPf.
2. Anschaffung Soccer Court zum Ausleihen/ Gemeinde Seubersdorf i.d.OPf.
3. Aufwertung Spielplatz Eichenhofen durch überdachten Grill- + Sitzplatz/ Gemeinde Seubersdorf i.d.OPf.
4. Errichtung eines Beach-Volley-Ballplatzes im Ortskern/ Markt Breitenbrunn
5. Anschaffung von zwei mobilen Basketballanlagen/ Markt Breitenbrunn
6. Errichtung eines Beach-Volley-Ballplatzes in Sindlbach/ Gemeinde Berg b. Neumarkt i.d.OPf.
7. Gestaltung Burgberg: Ausbau der Fußwege/ Markt Lupburg
8. Pavillon am Forellenbach/ Markt Hohenfels
9. Wasserspielplatz am Forellenbach/ Markt Hohenfels
10. Neugestaltung des Dorfweihers in Mittersberg/ Markt Lauterhofen
11. Outdoor-Fitnessgeräte für den Stadtpark/ Stadt Velburg



ILE NM-Arge 10 · Geschäftsstelle: REGINA GmbH · Dr.-Grundler-Str. 5a · 92318 Neumarkt i.d.OPf.

### Feuerwehr Lauterhofen: Wahl des Kommandanten und -Stellvertreter

An alle aktiven Feuerwehrdienstleistende, hauptberuflichen Kräfte und Feuerwehranwärter, die das 16. Lebensjahr vollendet haben, ergeht die Einladung zur Wahl des Kommandanten und -Stellvertreter in der Dienstversammlung im Feuerwehrhaus Lauterhofen am **13. April 2024** um 19.30 Uhr. Nach Art. 8 Abs. 2 des Bayerischen Feuerwehrgesetzes (BayFwG) ist der Kommandant und der/die Kommandanten-Stellvertreter aus der Mitte der Wahlberechtigten zu wählen. Die Amtszeit beträgt 6 Jahre. Feuerwehrkommandant kann werden, wer nach Vollendung des 18. Lebensjahres mind. 4 Jahre Dienst in einer Feuerwehr geleistet und die vorgeschriebenen Lehrgänge mit Erfolg besucht hat. Wahlvorschläge sind in der Dienstversammlung zu machen. Gewählt wird mittels Stimmzettel in geheimer Abstimmung. Gewählt ist, wer mehr als die Hälfte der abgegebenen gültigen Stimmen erhält. Erhält kein Bewerber eine Mehrheit, findet eine Stichwahl statt. Der Gewählte bedarf der Bestätigung durch die Gemeinde. Wahlberechtigt sind alle Feuerwehrdienstleistenden, die das 16. Lebensjahr vollendet haben.

### JHV der Schützen Lauterhofen

Die SG Lauterhofen 1905 e.V. lädt alle Vereinsmitglieder zur Jahreshauptversammlung am **20. April 2024** um 19.00 Uhr ins Vereinsheim ein.

**Tagesordnung:** Begrüßung durch den Schützenmeister Totengedenken | Feststellung der Anwesenheit | Genehmigung des Protokolls der Jahreshauptversammlung 2023 Berichte der Vorstandschaft | Kassenbericht | Kassenrevisoren | Neuwahlen | Wünsche und Anträge

## Nachruf

Wir trauern um unser langjähriges Mitglied Reinhard Meier, der am 24.01.2024 verstarb.

Reinhard setzte sich viele Jahre als Vorsitzender für die Belange des Ortsvereins Freie Wähler Lauterhofen ein.

Als 2. Bürgermeister war er von 2014 bis 2020 im Marktrat vertreten.

Unser Mitgefühl gilt seiner Ehefrau und seinen Angehörigen.

FREIE WÄHLER Lauterhofen  
Ingeborg Meyer-Miranda (Ortsvorsitzende)

### Motorradtreffen in Brunn

Die Motorradfreunde Lauterhofen e.V. laden herzlich ein zum Motorradtreffen vom Freitag, **3. bis Sonntag, 5. Mai 2024** auf dem Vereinsgelände in Brunn. Für Essen und Getränke ist an allen drei Tagen wie immer bestens gesorgt. Zur Einstimmung nach der Anreise gibt es am Freitag unterhaltsame „Benzingespräche“ am Lagerfeuer. Am Samstag ab 20 Uhr entführt die Band „Smokin' Mushroom“ mit einer Mischung aus Rock und Hip-pie-Vibes in die Zeit der späten sechziger bis frühen siebziger Jahre. Der Sonntag beginnt mit Frühstück und gemütlichem Frühschoppen. Ob mit oder ohne Motorrad:

Alle sind herzlich willkommen!

### Germanenfest mit Umzug

Der Kirwabuam und -moila Lauterhofen e. V lädt herzlich ein zum Germanenfest am Samstag, **25. Mai 2024**. Ab 14 Uhr erfolgt wieder der traditionelle Umzug der Germanen durch den Markt Lauterhofen, ab 19 Uhr findet dann am bewährten Platz nördlich des Kalvarienbergs das Germanenfest statt. Für Speis und Trank ist bestens gesorgt.

### 10 Jahre E-Onleihe Leo Nord: Gemeindebücherei feiert

Unsere E-Onleihe Leo Nord feiert Jubiläum und wir feiern mit. Lassen Sie sich in der Gemeindebücherei St. Michael Ihre Zugangsdaten geben und nutzen Sie u.a. auch diesen Zusatzdienst. Selbstverständlich können Sie auch andere Medien genießen.....

Auf Ihr Kommen freut sich Ihr Büchereiteam



### Obst- und Gartenbauverein: Termine 2024

**10. April 2024:** 18:30 JHV mit Ehrungen und Blumentombola im Schützenheim Lauterhofen

**18. Juni 2024:** 18 Uhr Grillfest beim SV Sportheim

**13. Juli 2024:** 9 Uhr Töpferkurs in Tauernfeld – Anmeldung kann bereits erfolgen

**20. Juli 2024:** Landesgartenschau Kirchheim b. Mchn. – Anmeldung kann bereits erfolgen

**30. Juli 2024:** 18:30 Baumschneidekurs mit „Grüß aus dem Garten“ – Treffpunkt wird in der Presse bekanntgegeben

**03. August 2024:** 9 Uhr Töpferkurs in Tauernfeld – Anmeldung kann bereits erfolgen

### Sportverein: Busfahrten der Restsaison

Die Termine für die Busfahrten der Restsaison sind:

**Samstag, 27.04.** Dinkelsbühl – Abfahrt 13:00 Uhr

**Mittwoch, 01.05.** Stopfenheim – Abfahrt 12:00 Uhr

**Samstag, 18.05.** Neuses – Abfahrt 11:00 Uhr

Anmeldung bei Achim Meyer 01 76 64 23 57 49 und der Sportheimliste

# PLANUNGSBÜRO FELSER Jürgen

Staatlich geprüfter Bautechniker mit ZQualVBau  
--- Nachweisberechtigter für Standsicherheit ---



**Bauplanung**

**Eingabeplanung 3D-Visuell**

Bojerstraße 7 92283 Lauterhofen  
Tel.: 09186/90 99 46 Mobil: 0170/9 32 65 50  
Fax: 09186/90 93 33 E-Mail: Juergen.Felser@web.de  
[www.BAUPLANUNGin3D.de](http://www.BAUPLANUNGin3D.de)

# Reif

Farbe & Design

- Malerarbeiten
- Fassadenarbeiten
- Raumgestaltung
- Bodenbeläge

## Malerfachbetrieb

Grafenbuchstraße 1 92283 Traunfeld  
Tel.: (0 91 89) 14 19  
Fax: (0 91 89) 40 95 32  
Mobil: (01 75) 9 83 55 08

Email: [hans-juergen.reif@web.de](mailto:hans-juergen.reif@web.de)

Minijob

## OPA TAXI

Sie sind zuverlässig und möchten für Senioren gelegentliche Fahrdienste (Einkauf, Arztbesuche, ...) übernehmen? Die Termine (ca. einmal / Woche) sind planbar und können an Ihre individuellen Bedürfnisse und Zeitpläne angepasst werden.

Kontakt: Bernhard Rauscher, Traunfeld  
Telefon: +49 9189 407979



PRAXIS FÜR ERGOTHERAPIE

# Sonnenschein

Ein Tag, an dem du nicht lächelst,  
ist ein verlorener Tag.

Charly Chaplin

**INHABERIN: KATHARINA WINKLER**

Zum Weingarten 12,  
92283 Lauterhofen / Trautmannshofen  
Tel.: 09186 / 9097196

Termine nur nach telefonischer Vereinbarung! - Hausbesuche möglich!

Zur Verstärkung unseres Teams suchen wir für unser Bauunternehmen:

- **Facharbeiter** (m/w/d)  
mit FS-Klasse B + C und Baumaschinenerfahrung
- **Maurer/Maler** (m/w/d) mit FS-Klasse B
- **LKW- und Baggerfahrer** (m/w/d)

Bewerbungen an:

**JR-Sanierung**, Jürgen Radke  
Schupf 1, 91230 Happurg  
Telefon 09157/927691  
[info@radke-sanierung.de](mailto:info@radke-sanierung.de)



Weitere Informationen  
aus der Marktgemeinde  
finden Sie unter  
[www.lauterhofen.de](http://www.lauterhofen.de)



## Tankstelle Strobl - Williams Lauterhofen



AVIA Shop



24 h - Tankautomat



Segafredo®



LPG



Lotto - Toto  
Annahmestelle



Waschanlage mit  
2,80 m Höhe



Hermes  
Paketshop

Öffnungszeiten:  
Montag bis Samstag  
von 06.30 bis 20.30 Uhr  
Sonntag  
von 08.00 bis 20.30 Uhr



Ehrlich gut.

Neumarkter Straße 12 • 92283 Lauterhofen/OPf. • Telefon 09186/909195 • Fax 09186/909212

# Nachruf

Am 24.01.2024 verstarb unser Mitglied und 1. Kommandant

## Reinhard Meier

Der Verstorbene war seit April 1998 als aktives Mitglied der Freiwilligen Feuerwehr Lauterhofen verbunden. Seit März 2013 bis zu seinem Tod, war Reinhard Meier der 1. Kommandant unserer Feuerwehr.

Die Freiwillige Feuerwehr Lauterhofen verliert einen guten Menschen, der durch seine Mitwirkung und Tatkraft vor allem bei der Beschaffung von Fahrzeugen und Ausrüstung uns auf den heutigen Stand gebracht hat.

Wir danken ihm für seine Einsatzbereitschaft und werden ein ehrendes Andenken bewahren.

Allen Angehörigen gilt unsere aufrichtige Anteilnahme.

**Hans Treike**

1. Vorstand

**Karlheinz Haider**

2. Kommandant



## Was – wann – wo in der Region

### 50 % Förderung für Ihr Ökoprojekt: Antrag bis 1. Mai 2024 stellen.

Technik zu Anbau, Ernte und Verarbeitung bioregionalen Obstes, Gemüse oder Druschfrüchten, eine Mühle zum Vermahlen der hofeigenen Druschfrüchte, eine Nudelmaschine zum Herstellen von Bio-Nudeln aus den hofeigenen Eiern, eine Abfüllstation für Biomilch, ein Schlachthaus für Kleintiere, ein Dörrautomat zum Trocknen von Bio-Früchten: durch den Aufbau bioregionaler Wertschöpfungsketten können Sie regionale direkt an Endverbraucher verkaufen und mehr verdienen. Für Förderprojekte ist noch Budget von etwa 15.000 EUR vorhanden. Stellen Sie Ihre Förderanfrage noch heute. Alle Infos, bisher umgesetzte Projekte und Antragsformulare finden Sie unter <https://oekomodellregionen.bayern/neumarkt-opf>

### Veranstaltungen der BUND Naturschutz Kreisgruppe:

**14.04.2024:** „Kräuter gegen Frühjahrsmüdigkeit“ – Treffpunkt: Hausheim bei Berg (Bushäuschen), 14 – 17 Uhr, Führung mit Christine Garibasch, Kostproben, Skript mit Rezepten: 10 €, Anmeldung: [wildwerds@gmail.com](mailto:wildwerds@gmail.com)

**28.04.2024:** „Exkursion ins Frauenbachtal“ – geführte Wanderung – Treffpunkt: Parkplatz im Frauenbachtal (zwischen Bienmühle und Steinmühle), 15 – 18 Uhr, Erkundung der botanischen und faunistischen Besonderheiten

**01.05.2024:** „Vogelstimmenführung: Die Zugvögel sind zurück!“ - Leitung: Alfons Greiner, Treffpunkt: Schauturm im LGS-Gelände, Neumarkt, 7:30 bis 9:00 Uhr

### Regens-Wagner: Wohnraum gesucht

WohnGewinn sind eine trägerneutrale Beratungs- und Koordinationsstelle für den Landkreis Neumarkt. Sie wurde mit Unterstützung der Stiftung Aktion Mensch von den

Offenen Hilfen Neumarkt Nord, der Regens Wagner Stiftung Lauterhofen ins Leben gerufen und will Menschen mit Behinderung und den Wohnungsmarkt im Landkreis Neumarkt näher zusammenzubringen. Nicht selten sind Menschen mit Behinderung viele Monate oder gar Jahre auf der Suche. WohnGewinn möchte besonders auch die privaten Vermieter\*innen ansprechen und unverbindlich darüber informieren, wie man geeigneten Wohnraum auch im Gemeindegebiet Lauterhofen zur Verfügung stellen kann und welche Vorteile sich durch das Vermieten an Menschen mit Behinderung ergeben:

- Regelmäßige und pünktliche Mieteinnahmen
- Langfristige Mietverhältnisse
- Regelmäßige Besuche und Sichtung der Wohnung durch Begleitpersonen

Informieren Sie sich gerne vorab. Die Beratungen sind kostenlos, trägerneutral und können bei Bedarf auch zu Hause stattfinden. Mehr Informationen unter: WohnGewinn - Vermieten mit Sinn · Dr. Schrauth-Str. 11 e, 92318 Neumarkt Tel.: 09181/40627-270

E-Mail: [wohngewinn.neumarkt@regens-wagner.de](mailto:wohngewinn.neumarkt@regens-wagner.de)

Internet: [regens-wagner-lauterhofen.de](http://regens-wagner-lauterhofen.de)

## Wir sorgen für Spannung!

- Elektroinstallationen
- MIELE-Fachhändler
- Hausgeräte und mehr!
- TV, HiFi, Video und Sat-Anlagen
- Photovoltaik – Solarstrom

Elektro Ulm GmbH & Co. KG  
Bogenweg 4 · 92283 Traunfeld  
Tel.: 09189 4407-0 · Fax: 09189 4407-44  
[www.elektro-ulm.de](http://www.elektro-ulm.de) · [info@elektro-ulm.de](mailto:info@elektro-ulm.de)

**ELEKTRO Ulm**  
Fachbetrieb für Elektroinstallationen und Hausgeräte

### Evangelische Jugend im Dekanatsbezirk Neumarkt

#### Herzliche Einladung zu folgenden Veranstaltungen:

**Dekanatskindertag** für alle Kinder aus dem Dekanatsbezirk von der 1. Klasse bis 12 Jahren am 11. Mai von 10 bis 16 Uhr in Parsberg. Thema: „Zauberhut und Zauberstab, wir feiern den Dekanatskindertag“. Für den Kindertag sind zwei Buslinien eingerichtet. Die Kinder werden ansonsten von den Eltern gebracht und abgeholt. Eine Anmeldung ist unbedingt erforderlich. Unkostenbeitrag: 12,-- €, Anmeldeschluss: 04. Mai 2024. Näheres unter [www.ejdnm.de](http://www.ejdnm.de).

**Fahrradfreizeit** für 12 bis 16-Jährige vom 23. bis 26. Mai 2024: Gemeinsam radeln, erleben entdecken und dabei Spaß haben. Wir starten am 23. Mai vormittags in Neumarkt beim Evang. Zentrum, Kapuzinerstr. 4, und fahren über Schönberg/Lauf durch die Fränkische Schweiz. Am 26. Mai nachmittags kommen wir wieder in Neumarkt an. Übernachtet wird auf Campingplätzen. Preis: 180,00 €. Näheres im Flyer und auf [www.ejdnm.de](http://www.ejdnm.de).

**Kinder-Sommerfreizeit** für 9 bis 12-Jährige vom 4. bis 9. August in Grafenbuch bei Lauterhofen. Spiel, Spaß, spannende Geschichten, Kreativität, Geländespiel, Lagerfeuer usw. stehen auf dem Programm. Im Preis von 175,00 € (weitere Geschwister 165,00 €) sind Verpflegung, Übernachtung, Freizeitprogramm, Betreuung und Materialien enthalten.

**Jugend-Sommerfreizeit** für 13-17-Jährige vom 15.-27. August in Kroatien: Neben Baden und Strand gibt es ein abwechslungsreiches Programm sowie Ausflüge während der Freizeit. Wer sich über unsere Jugend-Sommerfreizeiten informieren möchte, kann u.a. auch unseren Blog <https://toscana-2023.blogspot.com> aufrufen.

Herzliche Grüße

Ihre/Eure Ruth Bernreiter

Infos u. Anmeldungen zu allen Veranstaltungen gibt es in der Geschäftsstelle der Evang. Jugend im Dekanatsbezirk Neumarkt, Kapuzinerstr. 4, 92318 Neumarkt, Tel.: (09181) 46256-114, Fax 46256-159, E-Mail: [ej.dekanat-neumarkt@elkb.de](mailto:ej.dekanat-neumarkt@elkb.de), [www.ejdnm.de](http://www.ejdnm.de); [https://instagram.com/ej\\_dekanat\\_neumarkt](https://instagram.com/ej_dekanat_neumarkt)



**Ganz Gesund**

**Physiotherapie  
Naturheilkunde  
Osteopathie**

**Bart Vossaert**  
Erlenweg 21  
92367 Pilsach  
Tel. 09181 - 2705 535

[www.ganzgesundpraxis.de](http://www.ganzgesundpraxis.de)  
[physiotherapie@ganzgesundpraxis.de](mailto:physiotherapie@ganzgesundpraxis.de)  
[naturheilkunde@ganzgesundpraxis.de](mailto:naturheilkunde@ganzgesundpraxis.de)

### Kindertageseinrichtung St. Gabriel

**Schneeglöckchen und Mandelblüten, Krokusse mit gelben Hüten und im Gras ein buntes Nest... Wir feierten das Osterfest!**



Mit allen Sinnen bereiteten sich die einzelnen Gruppen unserer Kita auf die Auferstehung von Jesus vor. In religiösen Einheiten nach Franz Kett sowie in Bilderbüchern und Geschichten erleben und lernten wir die wichtige Geschichte aus dem Leben von Jesus kennen und verstehen. Kreativ wurden alle Kinder bei der Eigestaltung welche in diesem Jahr mit Hilfe eines Akkuschraubers erfolgte.



Den Geschmacks- und Geruchssinn schulten wir beim Backen und Verzieren in unserer „Osterbäckerei“ von Ostereiern. Nach der Osterandacht, die wir mit Herrn Kaplan





Josef feierten, ließen wir uns auf schön gestalteten Tischtafeln das Osterfrühstück mit Schnittlauchbroten mit Ei und Gurke schmecken und stärkten uns für die Osternest-suche im Garten.

### Komm, wir besuchen die Turnhalle der Grundschule Lauterhofen!

Für alle Vorschulkinder der 3 Kindergärten unserer Gemeinde führte der gemeinsame Weg in die große Turnhalle unserer benachbarten Grund- und Mittelschule. So lernten die Kinder die dazugehörigen Räumlichkeiten kennen, übten sich im selbstständigen Umziehen und konnten mit viel Elan und Bewegungsfreude die vorbereiteten Bewegungsstationen erobern und neue Bekanntschaften schließen.

Zur Freude der Kinder lernten alle zudem auch noch den Konrektor Markus Pongratz kennen, der mit jedem ins kurze Gespräch kam und Freude auf die baldige Einschulung weckte.



Weitere aktuelle Informationen, Meldungen und Downloads finden Sie auf unserer Website. Einfach den qr-Code scannen!



### Kindergarten Maria Goretti

### SONNEN strahlen...VOGEL zwit-schern.....EINE NEUE JAHRESZEIT BEGINNT...

Fleißiges „werkeln“ in der FRÜHLINGS/OSTERWERKSTATT aller Kinder war zu erleben. Die Kunstwerke von Eiern, Blumen, Herzen uvm. schmückte unseren Eingangsbereich kunterbunt.



### KIRCHENFÜHRUNG der Vorschulkinder mit Herrn Pfarrer Ehr!

Unsere Vorschulkinder freuten sich sehr, über die Kirchenführung mit Herrn Pfarrer Ehr! Dies war ein Erlebnis, die verschiedenen Kunstwerke von der Nähe betrachten zu



dürfen. Auch eine Besonderheit war es für alle Kinder auf der großen Orgel spielen zu dürfen. DANKE Herr Pfarrer dafür!!!

### NACHWUCHS-ZAHNÄRZTINNEN GESUCHT...

Frau Dr. Hilbert war mit ihrer See Robbe „Goldie“ wieder bei uns zu Gast.

Sie zeigte uns das richtige Zähne putzen, zauberte aus unseren Kindern schnell kleine Zahnärztinnen, die sichtlich mit viel Spaß und Interesse an der Sache waren.

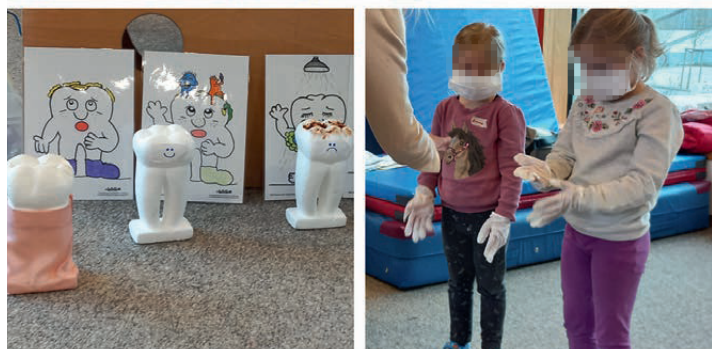

### AUSBLICK: TA Tü TA TA das Kindergartenfest zum Thema Feuerwehr ist bald da.

Im Vorfeld dazu erleben die Kinder die Brandschutzwoche in dieser verschiedenen Schwerpunkte zum Thema Feuer besprochen, gebastelt, besungen werden.



Weitere aktuelle Informationen, Meldungen und Downloads finden Sie auf unserer Website. Einfach den qr-Code scannen!

## Naturkindergarten „Wald- und Wiesengang“



### Zahnarztbesuch

Am 06.03.24 besuchte die Zahnärztin, mit einer Assistentin und Goldi unsere Kindergartenkinder. Die Begeisterung war groß und sie lauschten gespannt allem was es über die Zähne zu erfahren gab. Zur Abwechslung putzen sie Zähne und spielten Zahnarzt. Auch unser Plakat mit den bereits gesammelten Stempeln der Zahnärzte präsentierten die Kinder stolz Goldi. Wir bedankten uns recht herzlich für das gelungene Angebot bei Frau Dr. Hilbert.



### Dankeschön

Ein großes Dankeschön wollen wir an den Männergesangsverein Lauterhofen richten, der unserem Kindergarten einen großen Betrag gespendet hat, den sie zuvor am Weihnachtsmarkt in Lauterhofen eingenommen hatten. Diesen können wir gut für den Aufbau unseres neuen Kindergartens gebrauchen, dafür werden wir gemeinsam mit den Kindern in einer Kinderkonferenz abstimmen für was wir das Geld ausgeben wollen. Vielen Dank!

### Erste Hilfe Kurs / Kinderkegeln

Mittwoch der 13.03.24 war ein ereignisreicher Tag für unsere Kinder. Wir trafen uns im Lauteracher Hof und Versammelten die Kinder im Restaurant, dort fand dann zuerst der Erste-Hilfe-Kurs statt. Die Kinder machten super mit und die Dozentinnen der Firma Rescue Train brachten die Kinder spielerisch durch den Kurs. Sie legten Pflaster an, wickelten Verbände und übten die stabile Seitenlage sowie vieles mehr. Ein gelungener Kurs der alle Kinder begeistert hat, Dankeschön!

Im Anschluss gingen wir mit den Kindern in die Kegelbahn, sie stellten sich in zwei Reihen vor die Bahnen und Kegelten begeistert. Für viele war es ein gelungenes erstes Kegelerlebnis! Wir bekamen Pizza und die Kinder durften Kegeln bis sie abgeholt wurden.

Ein großes Dankeschön an Kai der uns diesen Tag im Lauteracher Hof ermöglicht hatte.

**Gratis LED-Beleuchtung zu jeder Überdachung bis 25. Juni 2024**

**EDENHARDER**  
METALLBAU

Geländer\_Treppen\_Terrassen\_Hallenbau  
Sonnenschutz\_Insektenschutz\_Überdachungen

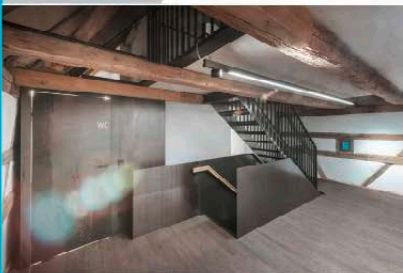

Markus Edenharder  
Tel:09186/907719-0



Barteläcker 1  
92283 Lauterhofen

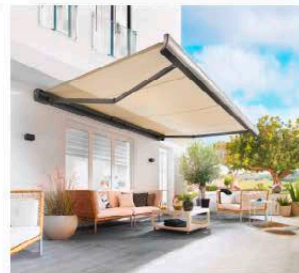

info@me-tall.de  
www.me-tall.de

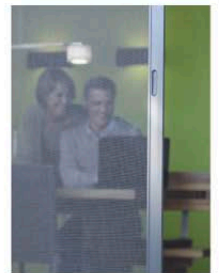

## Ostervorbereitungen

Ostern steht vor der Tür daher sind wir im Kindergarten fleißig. Wir basteln Dekorationen für unseren Kindergarten, lesen Osterbücher, färben Eier und besprechen mit den Kindern die Ostergeschichte. Zudem bastelten wir Eier aus Krepppapier, welche wir dann mit Thuja, Buchs, Eichkätzchen und mehr Krepppapier in Palmbüschel verwandelten. Diese werden am Freitag, den 22.03.24, von Kaplan Josef bei unserer Osterfeier gesegnet, zuvor planen wir einen Osterbrunch und hoffen anschließend auf Besuch des Osterhasen.



Weitere aktuelle Informationen, Meldungen und Downloads finden Sie auf unserer Website. Einfach den qr-Code scannen!

## Neues von der Grundschule und Mittelschule Lauterhofen

### Arbeitsgemeinschaft Judo an der Grundschule Lauterhofen

In Zusammenarbeit mit dem TuS Kastl und der Grundschule Lauterhofen findet seit November 2023 die AG Judo im Rahmen des Projekts „Sport nach 1“ regelmäßig jeden Donnerstag von 13:45 bis 15:00 Uhr unter der Leitung von Judotrainer Uwe Heidbüchel statt. Dabei lernen die Kinder nicht nur die Sportart Judo kennen, sondern ihnen werden auch Grundwerte wie Respekt und Fairness in spielerischen Übungen vermittelt. Weiterhin werden die Mädchen und Jungen mit spielerischen Übungen an Falltechniken herangeführt, die ihnen nicht nur beim Judo-Sport, sondern auch in anderen alltäglichen Situationen helfen, verletzungsfrei zu stürzen oder zu fallen. Besonders großen Spaß bereitet es den Kindern, wenn sie ihren Trainer auch mal auf den Rücken legen dürfen.



22 Schülerinnen und Schüler besuchen donnerstags die AG Judo in Lauterhofen.

### 65. Vorlesewettbewerb des Deutschen Buchhandels

Am 26. Februar fand in der Neumarkter Stadtbibliothek der diesjährige Regionalentscheid des 65. Vorlesewettbewerbs des Deutschen Buchhandels statt, bei dem unsere Schule von Lorena Schmaußer aus der 6. Klasse vertreten wurde. Außer Lorena nahmen weitere 15 Schüler und Schülerinnen aus verschiedenen Schulen im Landkreis Neumarkt teil.

Nach zwei spannenden Runden reichte es am Ende bei unserer Schulsiegerin nicht ganz für den ersten Platz, welcher zur Teilnahme am Bezirksentscheid in Regensburg berechtigt. Dennoch durften sich alle Vorleserinnen und Vorleser als Gewinner fühlen und zurecht stolz auf die erbrachten Leistungen sein. Zum Dank für ihre Teilnahme bekam jeder ein Buch geschenkt.



Lorena Schmaußer vertritt die Schule Lauterhofen beim diesjährigen Regionalentscheid.

# Die Gartensaison ist eröffnet!

Bringen Sie Ihren Außenbereich mit unseren **STIHL** Produkten auf Vordermann!

**- 30% Rabatt auf nachfolgende Geräte**

## Hochdruckreiniger:

RE 90	UVP: 209,00 € - 30 % Rabatt	<b>146,30 €</b>
RE 100	UVP: 239,00 € - 30 % Rabatt	<b>167,30 €</b>
RE 110	UVP: 279,00 € - 30 % Rabatt	<b>195,30 €</b>
RE 120	UVP: 399,00 € - 30 % Rabatt	<b>279,30 €</b>
RE 130 Plus	UVP: 629,00 € - 30 % Rabatt	<b>440,30 €</b>

## Freischneider:

FS 38	UVP: 219,00 € - 30 % Rabatt	<b>153,30 €</b>
FS 56	UVP: 459,00 € - 30 % Rabatt	<b>321,30 €</b>



Diese TOP-Angebote sind gültig bis 30.04.2024 und solange Vorrat reicht.



Inhaber: Jürgen Radke  
Hersbrucker Str. 1 • 92283 Lauterhofen-Traunfeld  
Tel.: 09189/40114 • E-Mail: info@tankstelle-traunfeld.de

**Unsere Öffnungszeiten:**  
Montag - Freitag: 7:00 Uhr bis 18:00 Uhr  
Samstag: 9:00 Uhr bis 13:00 Uhr

# Frühjahrsausstellung am Bahnhof Lauterhofen

92283 Lauterhofen 1. Mai 2024



wir haben für Sie geöffnet  
von 10 - 18 Uhr Neumarkter Str.

# Strobl GmbH

## Landtechnik

auf unserem  
Betriebsgelände:



**Der kleine Imkerladen  
und Naturimkerei Bösl**

Marinas  
Kinderstub'n

Second-Hand für Kids



Baby-  
Kinderbekleidung

Koller  
Feuerwerk



### Tipps der Polizei: Vorsicht vor Schockanrufen

#### „Hilfe, ich hatte einen schlimmen Unfall!“

Bei einem sogenannten „Schockanruf“ geben sich die Betrüger beispielsweise als Verwandte, Polizei, Staatsanwalt, Richter oder Arzt aus. Dabei täuschen sie mit aufgeregter oder weinerlicher Stimme eine dramatische oder lebensbedrohliche Notsituation vor. Dadurch wird versucht, Sie in Panik zu versetzen und zu unüberlegtem Handeln zu verleiten. Ziel der Betrüger ist es, Sie mit einer erfundenen Geschichte unter Druck zu setzen, damit Sie schnell Geld oder Wertsachen an unbekannte Personen übergeben, überweisen oder irgendwo hinterlegen.

#### So schützen Sie sich!

- Lassen Sie sich am Telefon nicht unter Druck setzen! Legen Sie einfach auf, wenn Ihr Gesprächspartner Geld fordert!
- Polizei oder Justiz verlangen in Deutschland am Telefon niemals eine Kautions, um beispielsweise eine Haftstrafe eines Familienangehörigen abzuwenden!
- Die Polizei oder sonstige Amtspersonen bitten Sie nie um die Aushändigung von Bargeld oder Wertsachen!
- Dringende ärztliche Behandlungen und lebensrettende Medikamente sind niemals von einer vorherigen Geldzahlung abhängig!
- Übergeben Sie niemals Geld oder Wertsachen an unbekannte Personen!
- Kontaktieren Sie Ihre Angehörigen unter den Ihnen bekannten Telefonnummern, um den Sachverhalt abzuklären!
- Verständigen Sie im Verdachtsfall die Polizei unter dem Notruf 110!

Mehr Informationen unter: [www.polizei.bayern.de](http://www.polizei.bayern.de)

### Bitte der Lauterhofener Jäger: Wildtiere brauchen Ruhe

Mit den wärmeren Temperaturen beginnt die sogenannte Brut- und Setzzeit. Viele heimische Wildtiere bringen in den Frühjahrsmonaten ihren Nachwuchs zur Welt. Sie brauchen viel Ruhe. Damit die Jungtiere problemlos aufwachsen können, sollten Sie aus Rücksicht zur Natur Ihren Vierbeiner anleinen und auch die Wege nicht verlassen. Allein ein spielerisches Interesse Ihres Hundes an einem Jungtier könnte für einen leisen, qualvollen Tod ausschlaggebend sein, da die Muttertiere ihren Nachwuchs danach oft nicht mehr annehmen.

#### Jungtiere nicht berühren!

Sollten Sie ein einsames Rehkitz sehen, dann bitte nicht anfassen. Denn einsam ist das Kitz nicht.

Die Rehmutter lässt es zum Schutz vor Fressfeinden allein, hält sich aber immer in seiner Nähe auf. Das gilt auch für Hasen oder Enten. Fassen Sie Tierkinder nicht an, sonst könnten Elterntiere sie verstoßen.

### Öffentlicher Nahverkehr: Wohin Du Willst-App

Sie möchten eine passgenaue Fahrplanauskunft zu Ihrem Wunschziel erhalten und anschließend einen Rufbus buchen? Das ist beides mit der Wohin Du Willst-App der DB Regio AG in Zusammenarbeit mit dem Landkreis Neumarkt möglich.

U.a. können hier auch nach einer Festlegung der Heimatregion aktuelle Nahverkehrs-Meldungen angezeigt werden. Die ÖPNV-Verantwortlichen des Landratsamtes empfehlen Ihnen den kostenlosen Download, da die Anwendung das Nutzen des ÖPNV weiter erleichtert. Ein Anrufsammeltaxi können Sie nach wie vor telefonisch über das jeweilige Unternehmen buchen. An einer Onlinebuchung wird derzeit gearbeitet.

## Die Seniorenbeauftragte informiert

### Senioren-gymnastik findet weiterhin dienstags statt

#### Liebe Seniorinnen und Senioren!

Die Senioren-gymnastik findet weiterhin jeden Dienstag um 9 Uhr im Pfarrheim Lauterhofen statt und dauert etwa 30 Minuten. Es werden Übungen im Stehen und Sitzen gemacht, um Kraft, Ausdauer, Stabilität, Beweglichkeit, Gleichgewicht, Konzentration und Gedächtnis zu trainieren. Der Unkostenbeitrag beträgt 1 € je Teilnahme.

Ab Mai 2024 werden zwei Damen aus Lauterhofen – Angelika Dürholt und Bettina Kellermann – abwechselnd die Senioren-gymnastik leiten. Frau Dürholt legt ihren Schwerpunkt auf Qigong und Atemgymnastik, Frau Kellermann lässt in ihre Übungen Elemente aus der Physiotherapie einfließen.

Die Senioren-gymnastik hat auch mir als Leiterin gut getan. Den Seniorinnen und Senioren, die schon von Anfang an dabei sind, möchte ich meine Anerkennung aussprechen. Ich danke euch allen für eure Teilnahme, Freundlichkeit, Aufgeschlossenheit und Dankbarkeit für meine Arbeit in den letzten 10 Jahren.

Ab Mai ist mein Platz auf eurer Seite!

Eure Seniorenbeauftragte  
Theresia März

#### Wissenswertes Termine für Senioren:

Senioren-gymnastik im Pfarrheim  
9./16./23./30.04. (März Theresia)  
7./14.05. (Dürholt Angelika, Kellermann Bettina)

Seniorentreff im Lauteracher Hof  
17.04. / 15.05. / 19.06.

Sitzweil beim Stoametzga  
30.04. / 05.06.

## Veranstaltungen

<b>April 2024</b>		
7.4.	Pfarrverband	Erstkommunionfeier in St. Michael
10.4.	OGV Lauterhofen	18:30 Uhr JHV mit Ehrungen und Blumentombola im Schützenheim Lauterhofen
17.4.	Ökumenische Nachbarschaftshilfe	Seniorentreff im Lauteracher Hof
18.4.	Markt Lauterhofen	ab 19 Uhr Sitzung des Marktgemeinderates im Rathaus
20.4.	Markt Lauterhofen	Umwelttag von 9 bis 13 Uhr
20.4.	Schützen Lauterhofen	ab 19 Uhr Jahreshauptversammlung der SG Lauterhofen im Schützenhaus
20.4.	Geflügelzuchtverein Lauterhofen	ab 19.30 Uhr Monatsversammlung im Gasthaus Gruber, Brunn
27.4.	Förderverein St. Michael	ab 19.30 Uhr JHV im Pfarrheim Lauterhofen
30.4.	Ökumenische Nachbarschaftshilfe	Sitzweil beim Stoametzga (Mi, 1. Mai wird vorgezogen)
<b>Mai 2024</b>		
1.5.	Verschiedene Unternehmen	Maiausstellung
1.5.	Filiale Deinschwang	ab 9 Uhr Freibergfest: Messe, Fahrzeugsegnung, Maiandacht
3.5.	Markt Lauterhofen	Schulsegnung: offizieller Akt ab 10:00 Uhr, nachmittags Tag der offenen Tür
3. bis 5.5.	Motorradfreunde Lauterhofen	Motorradtreffen am Vereinsgelände
9.5.	MGV Lauterhofen	ab 10.30 Uhr Sängerfest des Männergesangvereins im Kulturstodl
9.5.	FFW Deinschwang	ab 14 Uhr Vatertagsparty im Vereinsheim
15.5.	Ökumenische Nachbarschaftshilfe	Seniorentreff im Lauteracher Hof
16.5.	Markt Lauterhofen	ab 19 Uhr Sitzung des Marktgemeinderates im Rathaus
25.5.	Geflügelzuchtverein Lauterhofen	ab 19.30 Uhr Monatsversammlung im Gasthaus Jägerheim Schwend
25.5.	Kirwabuam und -moila Lauterhofen e. V	14 Uhr Umzug, ab 19 Uhr Germanenfest
30. Mai bis 2.6.	FFW-Lauterhofen	Jubiläum: 150 Jahre Feuerwehr Lauterhofen
<b>Vorschau</b>		
5.6.	Ökumenische Nachbarschaftshilfe	Sitzweil beim Stoametzga
8.6.	Pfarrverband Lauterhofen	Firmung mit Weihbischof Adolf Bittschi in der Pfarrkirche
8.6.	FFW Brunn	ab 19.30 Uhr traditionelles Schafkopfrennen im Feuerwehrhaus Brunn
9.6.	FFW Brunn	ab 13 Uhr Dorffest in Brunn
18.6.	OGV Lauterhofen	18 Uhr Grillfest beim SV Sportheim
19.6.	Ökumenische Nachbarschaftshilfe	Seniorentreff im Lauteracher Hof
28.6. bis 1.7.	SV Lauterhofen	45. Volksfest Lauterhofen

JHV = Jahreshauptversammlung, GH = Gasthaus

**Weitere Termine im Jahr 2024 finden Sie online unter [www.lauterhofen.de/veranstaltungen](http://www.lauterhofen.de/veranstaltungen)**

**Hinweis für Vereine:** Bitte teilen Sie uns Veranstaltungstermine für 2024 mit, sofern diese im Mitteilungsblatt erscheinen sollen. (Terminmitteilungen bitte an E-Mail: [mitteilungsblatt@lauterhofen.de](mailto:mitteilungsblatt@lauterhofen.de))

Weitere Freizeittipps und Veranstaltungen finden Sie unter  
[www.lauterhofen.de](http://www.lauterhofen.de)

## Parteiverkehr der Marktverwaltung in Lauterhofen

### Rathaus, Marktplatz 11:

Montag bis Freitag von 8.00 bis 12.00 Uhr  
Montag zusätzlich von 13.30 bis 16.00 Uhr  
Donnerstag zusätzlich von 13.30 bis 18.00 Uhr  
Tel.: (091 86) 93 10-0, Fax: (091 86) 93 10-30

### Markt Lauterhofen und Zweckverband zur Wasserversorgung der Pettenhofener Gruppe:

Internet: [www.lauterhofen.de](http://www.lauterhofen.de)  
E-Mail: [info@lauterhofen.de](mailto:info@lauterhofen.de)

**Bauhof:** Tel.: 01 51-46 72 46 26  
**Kläranlage:** Tel.: (091 86) 709 oder 01 60-30 73 8 13  
**Wasserwart:** Tel.: (091 86) 334 oder 01 71-4 19 54 64

### Konten des Marktes Lauterhofen:

Sparkasse Lauterhofen  
IBAN DE93 7605 2080 0000 2702 80  
BIC: BYLADEM1NMA  
Raiffeisenbank Lauterhofen  
IBAN: DE19 7605 9553 0007 1053 04  
BIC: GENODEF1NM1

### Konten des Zweckverbandes zur Wasserversorgung:

Sparkasse Lauterhofen  
IBAN: DE15 7605 2080 0000 2716 84  
BIC: BYLADEM1NMA  
Raiffeisenbank Lauterhofen  
IBAN: DE26 7606 9553 0007 1010 07  
BIC: GENODEF1NM1

### Impressum

Mitteilungsblatt des Marktes Lauterhofen

**Herausgeber:** Kilian-Verlag

**Verantwortlich für die Schriftleitung:** Monika Kilian

**Verantwortlich für Beiträge zu Öffentlichkeitsarbeit der Markt-  
gemeinde Lauterhofen:** 1. Bürgermeister Ludwig Lang

**Verantwortlich für die Anzeigen:** Kilian-Verlag

**Corporate Design:** Ziem & Krieger, Lauterhofen

**Anschrift:** Kilian-Verlag, Kirchenweg 22, 90602 Pyrbaum-Rengersricht  
Tel.: (091 80) 8 54, Fax: (09 11) 31 17 81, E-Mail: [printmedien@kilian-verlag.de](mailto:printmedien@kilian-verlag.de)

**Satz und Druck:** Kilian-Druck, Nürnberg

**Verteilung:** Alle zwei Monate kostenlos in jeden Haushalt im Gemeindegebiet.

**Auflage:** 1500 Exemplare

Dieses Mitteilungsblatt ist kein Amtsblatt im Sinne der gesetzlichen Bestimmungen. Es ist politisch unabhängig. Eine Haftung für unverlangt eingesandte Manuskripte und Fotos wird nicht übernommen. Gekennzeichnete Artikel geben die Meinung des Verfassers wieder und müssen nicht mit der Meinung der Redaktion übereinstimmen. Abdruck, auch auszugsweise, nur mit Genehmigung des Verlages gestattet. Für Irrtümer kann keine Haftung übernommen werden. Der Herausgeber behält sich bei Bedarf Kürzungen der eingereichten Beiträge vor.



Nächster Erscheinungstermin:

**5. Juni 2024**

Abgabetermin für Beiträge und Anzeigen:

**23. Mai 2024**

- Gartengestaltung
- Stein- u. Pflasterarbeiten
- Baumfällarbeiten
- Wegeerneuerungen
- Kanalarbeiten



Landschafts- und Gartenbau  
**Josef Geitner  
& Sohn GbR**  
Ludwigskanalstraße 33  
92348 Berg/Unterölsbach  
Telefon 0 91 89 / 17 49 · Fax 40 72 96  
E-Mail: [josefgeitner@t-online.de](mailto:josefgeitner@t-online.de)  
[www.geitner-gala-bau.de](http://www.geitner-gala-bau.de)

Bestattungen  
**PIRZER**  
GmbH

*Zusammen mit Ihnen gehen wir ein Stück  
auf dem schweren Weg Ihrer Trauer.*

Dr.-Krauß-Straße 5  
92318 Neumarkt  
Telefon Tag und Nacht:  
09181 47620

Türkeistraße 86  
90518 Altdorf  
Telefon Tag und Nacht:  
09187 907700

Besuchen Sie unser Gedenkportal unter:  
<https://pirzer-bestattung.gemeinsam-trauern.net/Begleiten>

[info@pirzer-bestattung.de](mailto:info@pirzer-bestattung.de) [www.pirzer-bestattung.de](http://www.pirzer-bestattung.de)



# KILIAN DRUCK & VERLAG

Ihr Partner für Werbung und Druck

**Druck:** Sigmundstraße 45 c · 90431 Nürnberg · Telefon 09 11 / 32 95 250 · Telefax 09 11 / 31 17 81 · [kontakt@kilian-druck.de](mailto:kontakt@kilian-druck.de)

**Verlag:** Kirchenweg 22 · 90602 Pyrbaum-Rengersricht · Telefon 0 91 80 / 8 54 · Telefax über 09 11 / 31 17 81 · [printmedien@kilian-verlag.de](mailto:printmedien@kilian-verlag.de)

**Kiessling**  
Diesel • Heizöl



**Energie**  
Schmierstoffe

**Q8**  **Oils**



Heizöl • Diesel • Kraftstoffe



Tankstelle



Schmierstoffe



Holzbricketts



Holzpellets

Kiessling Energie GmbH & Co.KG  
Gewerbegebiet, Hohe Birke 5  
92283 Lauterhofen-Gebertshofen

Tel. +49 9157 9290-0 • Fax -40  
kontakt@kiessling-energie.de  
www.kiessling-energie.de

Ihr Partner für grüne Energie

**prima holz**  
PREMIUM-PELLETS AUS DER REGION

**kiessling energie**  
UMWELTBEWUSST • ZUVERLÄSSIG • NAH

[prima-holz.de](http://prima-holz.de)

[pellets@kiessling-energie.de](mailto:pellets@kiessling-energie.de)